

ТИПОВОЙ ПРОЕКТ
144-000-961.93

ДВУХЭТАЖНЫЙ
ОДНОКВАРТИРНЫЙ 4-КОМНАТНЫЙ ЖИЛОЙ ДОМ
С ВОЗМОЖНОСТЬЮ ДВУХСТОРОННЕЙ БЛОКИРОВКИ

АЛЬБОМ-1

АС- АРХИТЕКТУРНО-СТРОИТЕЛЬНЫЕ РЕШЕНИЯ СТР. 5-99
ОВ- ОТОПЛЕНИЕ И ВЕНТИЛЯЦИЯ СТР. 100-106
ВК- ВОДОПРОВОД И КАНАЛИЗАЦИЯ СТР. 107-111
ЭО- ЭЛЕКТРООБОРУДОВАНИЕ СТР. 116-117
СС- СВЯЗЬ И СИГНАЛИЗАЦИЯ СТР. 118-121
ГСВ- ГАЗОСНАБЖЕНИЕ СТР. 112-115

Ц 00044-01

ТИПОВОЙ ПРОЕКТ
144-000-961.93

ДВУХЭТАЖНЫЙ
ОДНОКВАРТИРНЫЙ 4-КОМНАТНЫЙ ЖИЛОЙ ДОМ
С ВОЗМОЖНОСТЬЮ ДВУХСТОРОННЕЙ БЛОКИРОВКИ

АЛЬБОМ-I

- АЛЬБОМ-I АС-АРХИТЕКТУРНО-СТРОИТЕЛЬНЫЕ РЕШЕНИЯ
ОВ-ОТОПЛЕНИЕ И ВЕНТИЛЯЦИЯ
ВК-ВОДОПРОВОД И КАНАЛИЗАЦИЯ
ЭО-ЭЛЕКТРООБОРУДОВАНИЕ
СС-СВЯЗЬ И СИГНАЛИЗАЦИЯ
ГСВ-ГАЗОСНАБЖЕНИЕ
- АЛЬБОМ-II С-СМЕТА
АЛЬБОМ-III СО-СПЕЦИФИКАЦИЯ ОБОРУДОВАНИЯ
АЛЬБОМ-IV ВМ-ВЕДОМОСТИ ПОТРЕБНОСТИ В МАТЕРИАЛАХ

РАЗРАБОТАН ПРОЕКТНЫМ ИНСТИТУТОМ
ЦНИИЭП ГРАЖДАНСКОГО СТРОИТЕЛЬСТВА

ГЛАВНЫЙ ИНЖЕНЕР ИНСТИТУТА
ГЛАВНЫЙ АРХИТЕКТОР ПРОЕКТА

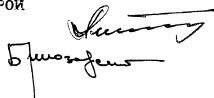

ЛЕЙЗЕРОВИЧ М.Г.
БРЖЗОВСКИЙ Г.А.

УТВЕРЖДЕН ГОСКОМАРХИТЕКТУРЫ, ПРИКАЗ № 69 ОТ 24.04.91 Г.
ВВЕДЕН В ДЕЙСТВИЕ ЦНИИЭП ГРАЖДАНСКОГО СТРОИТЕЛЬСТВА, ПРИКАЗ № 4/Т
ОТ 19 МАЯ 1993 ГОДА.

СОДЕРЖАНИЕ АЛЬБОМА

Лист	Наименование	Стр.
	Титульный лист	1
	Содержание альбома	2...4
	Архитектурно-строительные чертежи-АС	
1...7	Общие данные	5...11
8	План подошвы фундаментов	12
9	Фундаменты. Сечения 1-1...10-10, 15-15	13
10	Фундаменты. Сечения 11-11...14-14	14
11	Спецификация к схеме расположения элементов фундамента	15
12	План подошвы фундаментов /вариант дома с толщ.стен 490мм/	16
13	Фундаменты. Сечения 1-1...7-7, 9-9, 10-10 /вариант дома с толщ.стен 490мм/	17
14	Фундаменты. Сечения 11-11...14-14 /вариант дома с толщ.стен 490мм/	18
15	Спецификация к схеме расположения элементов фундамента /вариант дома с толщ.стен 490мм/	19
16	План подошвы фундамента /вариант дома со стенами из мелких блоков ячеистого бетона/	20
17	Фундаменты. Сечения 1-1...7-7, 9-9, 10-10 /вариант дома со стенами из мелких блоков ячеистого бетона/	21
18	Фундаменты. Сечения 11-11...14-14 /вариант дома со стенами из мелких блоков ячеистого бетона/	22
19	Спецификация к схеме расположения элементов фундамента /вариант дома со стенами из мелких блоков ячеистого бетона/	23
20	Фундаменты /вариант дома с погребом/	24
21	Фундаменты /вариант дома с люфт-клозетом/	25
22	Фундаменты /вариант дома с пристроенным гаражом/	26
23	Фасады в осях 1-3, 3-1, Г-А, А-Г Элементы блокировки	27

Лист	Наименование	Стр.
24	Фасады в осях 1-3, 3-1, Г-А /вариант дома с гаражом/	28
25	Фасады в осях 1-3, 3-1, Г-А, А-Г /вариант с изменением конфигурации и конструкции крыши/	29
26	Фасады в осях 1-3, А-В, В-А вариант дома с люфт-клозетом ведомость отделки помещений	30
27	Разрез 1-1, 2-2	31
28	Разрез 3-3 /вариант дома с гаражом/ Разрез 4-4 /вариант дома с люфт-клозетом/	32
29	План кладочный на отм. 0.000 Элемент блокировки План на отм.-2.500 /вариант с погребом/	33
30	План кладочный на отм. 2.800 Элемент блокировки	34
31	Планы кладочные на отм. 0.000. Варианты	35
32	Планы кладочные на отм. 2.800. Варианты	36
33	Планы на отм. 0.000, 2.800 /вариант с люфт-клозетом/ Фрагмент плана /вариант с гаражом/	37
34	План на отм. 0.000. Экспликация полов	38
35	План на отм. 2.800	39
36	План кровли. Основное решение. Варианты.	40
37	Спецификация элементов заполнения проемов	41
38	Лестница деревянная. План. Сечения. Узлы	42
39	Лестница деревянная. Сечения. Узлы	43
40	Встроенный шкаф Ш-1	44
41	Раздвижная перегородка	45
42	Камин. Сечения	46
43	Оконные проемы в наружных стенах. Сечения	47

Альбом I Т.п. 444-000-961.93

ИНВ. № ПОЛ. 2-4065-3
ПОДАТЬ И ДАТА
ВЗЛ. ИНВ. №

СОДЕРЖАНИЕ АЛЬБОМА

Лист	НАИМЕНОВАНИЕ	Стр.
44	Рамы-обоймы для оконных и дверных блоков	48
45	Индивидуальные окна ОИ-1, ОИ-2, ОИ-3 Общий вид.	49
46	Коробки, створки оконных блоков ОИ-1, ОИ-2, ОИ-3.	50
47	Индивидуальные окна ОИ-1, ОИ-2, ОИ-3. Спецификация материалов и сборочных единиц.	51
48	Индивидуальное окно ОИ-4.	52
49	Ворота гаража В1. Спецификация элементов ворот / вариант /	53
50	Схемы расположения элементов деревянных перекрытий. Вариант.	54
51	Схемы расположения элементов деревянных перекрытий. Сечения. Вариант.	55
52	Балки перекрытий деревянные. Хомут.	56
53	Схемы расположения элементов ж.б. перекрытий на отм. 2.500. Элементы блокировки.	57
54	Схемы расположения элементов ж.б. пере- крытий на отм. 5.300. Элементы блокировки.	58
55	Монолитные участки УМ-1... УМ-3	59
56	Монолитные участки УМ-4, УМ-5, УМ-6	60
57	Каркасы плоские КР1... КР6. Закладные детали ЗД-1, ЗД-2	61
58	Схемы расположения перемычек. Планы.	62
59	Ведомость перемычек. Спецификация.	63
60	Ведомость перемычек. Спецификация. / вариант стен толщ. 490 мм /	64
61	Ведомость перемычек. Спецификация. / вариант дома со стенами из мелких блоков ячеистого бетона /	65
62	Схема расположения перемычек / вариант дома с пристроенным гаражом /	66
63	Схема расположения перемычек. / вариант дома с люфт-клозетом /	67

Лист	НАИМЕНОВАНИЕ	Стр.
64	Ведомость перемычек. Спецификация. Вариант дома с люфт-клозетом.	68
65	Монолитные перемычки МПР1, МПР2, МПР3	69
66	Монолитные перемычки. Арматурные изделия.	70
67	Схемы сечений наружных стен по осям А, Б	71
68	Схемы сечений наружных стен по осям В, Г.	72
69	Схемы сечений наружных и внутренних стен по осям 1, 2, 3.	73
70	Схемы сечений наружных стен по осям А, Б. / вариант стен толщ. 490 мм /	74
71	Схемы сечений наружных стен по осям В, Г. / вариант стен толщ. 490 мм /	75
72	Схемы сечений наружных и внутренних стен по осям 1...3 / вариант стен толщ. 490 мм /	76
73	Схемы сечений наружных стен по осям А, Б. / вариант с деревянными перекрытиями /	77
74	Схемы сечений наружных стен по осям В, Г. / вариант с деревянными перекрытиями /	78
75	Схемы сечений наружных и внутренних стен по осям 1, 2, 3 (вариант с деревянны- ми перекрытиями)	79
76	Схемы сечений наружных стен по осям А, Б. / вариант со стенами из мелких блоков ячеистого бетона /	80
77	Схемы сечений наружных стен по осям В, Г. / вариант со стенами из мелких блоков ячеистого бетона /	81
78	Схемы сечений наружных и внутренних стен / вариант со стенами из мелких блоков ячеистого бетона /	82
79	Развертки дымовентиляционных каналов. Основное решение. Вариант с потребом.	83
80	Развертки дымовентиляционных каналов. / вариант централизованного газоснабжения /	84
81	Развертки дымовентиляционных каналов. / вариант с люфт-клозетом и плитой на твердом топливе /	85

СОДЕРЖАНИЕ АЛЬБОМА

Лист	НАИМЕНОВАНИЕ	Стр.
82	СХЕМА РАСПОЛОЖЕНИЯ ЭЛЕМЕНТОВ КРЫШИ	86
83	РАЗРЕЗЫ 1-1... 4-4	87
84	СПЕЦИФИКАЦИЯ К СХЕМЕ РАСПОЛОЖЕНИЯ ЭЛЕМЕНТОВ КРЫШИ	88
85	РАЗРЕЗ 6-6. Узлы I, II. СПЕЦИФИКАЦИЯ К СХЕМЕ РАСПОЛОЖЕНИЯ ЭЛЕМЕНТОВ КРЫШИ. /ПРОДОЛЖЕНИЕ/	89
86	СТРОПИЛА. Узлы III... V	90
87	СТРОПИЛА. Узлы VI... IX	91
88	СХЕМА РАСПОЛОЖЕНИЯ ЭЛЕМЕНТОВ КРЫШИ. /ВАРИАНТ ФАСАДА/	92
89	РАЗРЕЗЫ 2-2 4-4 5-5. СХЕМА РАСПОЛОЖЕНИЯ КИРПИЧНЫХ СТОЛБИКОВ И СТЕНОК НА ОТМ. 2.720 И 6.020	93
90	СПЕЦИФИКАЦИЯ К СХЕМЕ РАСПОЛОЖЕНИЯ ЭЛЕМЕНТОВ КРЫШИ /ВАРИАНТ ФАСАДА/	94
91	СХЕМА РАСПОЛОЖЕНИЯ ЭЛЕМЕНТОВ КРЫШИ. /ВАРИАНТ ДОМА С ЛЮФТ-КЛОЗЕТОМ/	95
92	РАЗРЕЗ 4-4. СПЕЦИФИКАЦИЯ К СХЕМЕ РАСПОЛОЖЕНИЯ ЭЛЕМЕНТОВ КРЫШИ. /ВАРИАНТ ДОМА С ЛЮФТ-КЛОЗЕТОМ/	96
93	СХЕМА РАСПОЛОЖЕНИЯ ЭЛЕМЕНТОВ КРЫШИ. /ВАРИАНТ ДОМА С ПРИСТРОЕННЫМ ГАРАЖОМ/	97
94	ЛЮФТ-КЛОЗЕТ.	98
95	СХЕМА РАСПОЛОЖЕНИЯ Ж.Б. ПЛИТ П-1, П-2 СПЕЦИФИКАЦИЯ. ВАРИАНТ С ЛЮФТ-КЛОЗЕТОМ.	99
	ОТОПЛЕНИЕ И ВЕНТИЛЯЦИЯ - ОВ	
1	ОБЩИЕ ДАННЫЕ /НАЧАЛО/	100
2	ОБЩИЕ ДАННЫЕ /ПРОДОЛЖЕНИЕ/	101
3	ОБЩИЕ ДАННЫЕ /ОКОНЧАНИЕ/	102
4	ПЛАН НА ОТМ. 0.000. ПЛАН НА ОТМ. - 2.500 /ВАРИАНТ/	103
5	ПЛАН НА ОТМ. 2.800	104
6	СХЕМА СИСТЕМЫ ОТОПЛЕНИЯ. СХЕМА ВЕНТИЛЯЦИИ ВЕ1.	105
7	ПЛАН НА ОТМ. 0.000. ПЛАН НА ОТМ. 2.800. ПЛАН НА ОТМ. - 0.450 /ВАРИАНТ/	106

Лист	НАИМЕНОВАНИЕ	Стр.
	ВОДОПРОВОД И КАНАЛИЗАЦИЯ - ВК	
1	ОБЩИЕ ДАННЫЕ	107
2	ПЛАНЫ НА ОТМ. 0.000, 2.800	108
3	ПЛАНЫ НА ОТМ. 0.000, 2.800 /ВАРИАНТ/	109
4	СХЕМЫ СИСТЕМ В1, ТЗ, К1	110
5	СХЕМЫ СИСТЕМ В1, ТЗ, К1 /ВАРИАНТ/	111
	ГАЗОСНАБЖЕНИЕ - ГСВ	
1	ОБЩИЕ ДАННЫЕ	112
2	ПЛАН. СХЕМА ГАЗООБОРУДОВАНИЯ.	113
3	ОБЩИЕ ДАННЫЕ /ВАРИАНТ/	114
4	ПЛАН. СХЕМА ГАЗООБОРУДОВАНИЯ /ВАРИАНТ/	115
	ЭЛЕКТРООБОРУДОВАНИЕ - ЭО	
1.	ОБЩИЕ ДАННЫЕ	116
2.	ПЛАН РАСПОЛОЖЕНИЯ ЭЛЕКТРИЧЕСКИХ СЕТЕЙ 1и 2 ЭТАЖЕЙ	117
	СВЯЗЬ И СИГНАЛИЗАЦИЯ - СС	
1	ОБЩИЕ ДАННЫЕ	118
2	ПЛАН НА ОТМ. 0.000	119
3	ПЛАН НА ОТМ. 2.800	120
4	ПЛАН КРОВЛИ. СХЕМА РАСПОЛОЖЕНИЯ УСТРОЙСТВ СВЯЗИ	121

АЛЬБОМ I ТП 144-000-964.93

ИВВ.ИПОДА. ПОДАРИТЬ И ДАДАП. ВЗАМ. ИВВ.И. 1-4065-5

Ведомость основных комплектов рабочих чертежей

ОБОЗНАЧЕНИЕ	НАИМЕНОВАНИЕ	ПРИМЕЧАНИЕ
АС	Архитектурно-строительные решения	
ОВ	Отопление и вентиляция	
ВК	Водопровод и канализация	
ГОВ	Газоснабжение	
ЭО	Электрооборудование	
СС	Связь и сигнализация	

Ведомость рабочих чертежей основного комплекта марки АС Начало

Лист	НАИМЕНОВАНИЕ	ПРИМЕЧАНИЕ спр.
1... 7	Общие данные	5... 11
8	План подошвы фундаментов	12
9	Фундаменты. Сечения 1-1... 10-10, 15-15	13
10	Фундаменты. Сечения 11-11... 14-14	14
11	Спецификация к схеме расположения элементов фундамента.	15
12	План подошвы фундаментов / вариант дома с толщ. стен 490 мм /	16
13	Фундаменты. Сечения 1-1... 7-7, 9-9, 10-10. / вариант дома с толщ. стен 490 мм /	17
14	Фундаменты. Сечения 11-11... 14-14. / вариант дома с толщ. стен 490 мм /	18
15	Спецификация к схеме расположения элементов фундамента / вариант дома с толщ. стен. 490 мм /	19
16	План подошвы фундамента / вариант дома со стенами из мелких блоков ячеистого бетона /	20

Проект соответствует действующим нормам и правилам.

Главный архитектор проекта *Бржозовский* Г.А. Бржозовский

Гл. инженер проекта привязки

Продолжение

Лист	НАИМЕНОВАНИЕ	ПРИМЕЧАНИЕ
17	Фундаменты. Сечения 1-1... 7-7, 9-9, 10-10 / вариант дома со стенами из мелких блоков ячеистого бетона /	21
18	Фундаменты. Сечения 11-11... 14-14. / вариант дома со стенами из мелких блоков ячеистого бетона /	22
19	Спецификация к схеме расположения элементов фундамента / вариант дома со стенами из мелких блоков ячеистого бетона /	23
20	Фундаменты / вариант дома с погребом /	24
21	Фундаменты / вариант дома с люфт-клозетом /	25
22	Фундаменты / вариант дома с пристроенным гаражом /	26
23	Фасады в осях 1-3, 3-1, Г-А, А-Г. Элементы блокировки.	27
24	Фасады в осях 1-3, 3-1, Г-А. / вариант дома с гаражом /	28
25	Фасады в осях 1-3, 3-1, Г-А, А-Г. / вариант дома с изменением конфигурации и конструкции крыши /	29
26	Фасады в осях 1-3, А-В, В-А. / вариант дома с люфт-клозетом / ведомость отделки помещений.	30
27	Разрез 1-1, 2-2.	31
28	Разрез 3-3 / вариант дома с гаражом / разрез 4-4 / вариант дома с люфт-клозетом /	32
29	План кладочный на опм. 0.000. Элемент блокировки. План на опм. -2.500 / вариант с погребом /	33
30	План кладочный на опм. 2.800. Элемент блокировки.	34

144-000-961.93

АС

Н.КОНТР.	Бржозовский	<i>В.И.</i>	2-этажный, 4-квартирный 4-комнатный жилой дом с возможностью двухсторонней блокировки.	Стандарт	Лист	Листов
НАЧ.МАС.	Радугин	<i>В.И.</i>		Р	1	7
ЗАМ.Н.М.	Земляк	<i>В.И.</i>	Общие данные / начало /	ЦНИИЭП ГРАЖДАНСЕЛЬСТРОИ		
ГАП	Бржозовский	<i>В.И.</i>				
Исполн.	Баулина	<i>В.И.</i>				
ПРОВЕР.	Бржозовский	<i>В.И.</i>				

400044-01 в

Альбом I

ИМБ.Н. ПОДЛ. ПОДАТЬ И ДАТА ВЗАИМ. ИТЕН.Н. 2-4065-6

АЛЬБОМ I

ИНВ. ПОДЛ. ПОДПИСЬ И ДАТА В ЗАМ. ИЛИ В
2-4065-7

ПРОДОЛЖЕНИЕ

Лист	НАИМЕНОВАНИЕ	ПРИМЕЧАНИЕ /стр./
31	Планы кладочные на отм. 0.000. Варианты	35
32	Планы кладочные на отм. 2.800. Варианты	36
33	Планы на отм. 0.000, 2.800 /ВАРИАНТ С ЛЮФТ-КЛОЗЕТОМ/ ФРАГМЕНТ ПЛАНА /ВАРИАНТ С ГАРАЖОМ/	37
34	План на отм. 0.000. Экопликация полов	38
35	План на отм. 2.800	39
36	План кровли. Основное решение. Варианты.	40
37	Спецификация элементов заполнения проемов	41
38	Лестница деревянная. План. Сечения. Узлы.	42
39	Лестница деревянная. Сечения. Узлы.	43
40	Встроенный шкаф Ш-1. Ампресоль А-1.	44
41	Раздвижная перегородка.	45
42	Камин. Сечения.	46
43	Оконные проемы в наружных стенах. Сечения.	47
44	Рамы-обоймы для оконных и дверных блоков	48
45	Индивидуальные окна ОИ-1, ОИ-2, ОИ-3. Общий вид.	49
46	Коробки, створки оконных блоков ОИ-1, ОИ-2, ОИ-3	50
47	Индивидуальные окна ОИ-1, ОИ-2, ОИ-3. Спецификация материалов и сборочных единиц.	51
48	Индивидуальное окно ОИ-4.	52
49	Ворота гаража В1. Спецификация элементов ворот /Вариант/	53
50	Схемы расположения элементов деревянных перекрытий /Вариант/	54
51	Схемы расположения элементов деревянных перекрытий. Сечения /Вариант/	55
52	Балки перекрытий деревянные. Хомуты.	56
53	Схемы расположения элементов ж/б перекрытий на отм. 2.500. Элемент блокировки.	57

ПРОДОЛЖЕНИЕ

Лист	НАИМЕНОВАНИЕ	ПРИМЕЧАНИЕ /стр./
54	Схемы расположения элементов ж/б перекрытий на отм. 5.700. Элемент блокировки	58
55	Монолитные участки УМ1... УМ3	59
56	Монолитные участки УМ4, УМ5	60
57	Каркасы плоские КР1... КР6. Закладные детали ЗД-1, ЗД-2.	61
58	Схемы расположения перемычек. Планы.	62
59	Ведомость перемычек. Спецификация	63
60	Ведомость перемычек. Спецификация. Вариант стен толщ. 490 мм	64
61	Ведомость перемычек. Спецификация. Вариант со стенами из мелких блоков ячеистого бетона.	65
62	Схема расположения перемычек. Вариант дома с пристроенным гаражом.	66
63	Схема расположения перемычек. Вариант дома с люфтом-клозетом.	67
64	Ведомость перемычек. Спецификация. Вариант дома с люфтом-клозетом.	68
65	Монолитные перемычки МПР1, МПР2, МПР3.	69
66	Монолитные перемычки. Арматурные изделия.	70
67	Схемы сечений наружных стен по осям А, В.	71
68	Схемы сечений наружных стен по осям В, Г	72
69	Схемы сечений наружных и внутренних стен по осям 1...3	73
70	Схемы сечений наружных стен по осям А, В /Вариант стен толщ. 490 мм /	74
71	Схемы сечений наружных стен по осям В, Г /Вариант стен толщ. 490 мм /	75

144-000-961.93

АС

И. КОНТР.	Бржозовский		2-этажный, 4-квартирный 4-комнатный жилой дом с возможностью двухсторонней блокировки	СТАДИЯ	ЛИСТ	ЛИСТОВ
НАЧ. МАС.	РАДЫГИН			Р	2	
ЗАМ. Н.М.	ЗЕМЛЯК			ОБЩИЕ ДАННЫЕ /ПРОДОЛЖЕНИЕ/ ЦНИИЭП ГРАЖДАНСЕЛЬСТРОЙ		
Г.А.П.	Бржозовский					
ИСПОЛН.	БАУЛИНА					
ПРОВЕР.	Бржозовский					

400044-01 7

Лист	НАИМЕНОВАНИЕ	ПРИМЕЧАНИЕ СТР.
72	СХЕМЫ СЕЧЕНИЙ НАРУЖНЫХ И ВНУТРЕННИХ СТЕН ПО ОСЯМ 1...3 /ВАРИАНТ СТЕН МОЩ. 490ММ/	76
73	СХЕМЫ СЕЧЕНИЙ НАРУЖНЫХ СТЕН ПО ОСЯМ А,Б /ВАРИАНТ С ДЕРЕВЯННЫМИ ПЕРЕКРЫТИЯМИ/	77
74	СХЕМЫ СЕЧЕНИЙ НАРУЖНЫХ СТЕН ПО ОСЯМ В,Г /ВАРИАНТ С ДЕРЕВЯННЫМИ ПЕРЕКРЫТИЯМИ/	78
75	СХЕМЫ СЕЧЕНИЙ НАРУЖНЫХ И ВНУТРЕННИХ СТЕН ПО ОСЯМ 1...3 /ВАРИАНТ С ДЕРЕВЯННЫМИ ПЕРЕКРЫТИЯМИ/	79
76	СХЕМЫ СЕЧЕНИЙ НАРУЖНЫХ СТЕН ПО ОСЯМ А,В. /ВАРИАНТ СО СТЕНАМИ ИЗ МЕЛКИХ БЛОКОВ ЯЧЕЙСТОГО БЕТОНА/	80
77	СХЕМЫ СЕЧЕНИЙ НАРУЖНЫХ СТЕН ПО ОСЯМ В,Г. /ВАРИАНТ СО СТЕНАМИ ИЗ МЕЛКИХ БЛОКОВ ЯЧЕЙСТОГО БЕТОНА/	81
78	СХЕМА СЕЧЕНИЙ НАРУЖНЫХ И ВНУТРЕННИХ СТЕН /ВАРИАНТ СО СТЕНАМИ ИЗ МЕЛКИХ БЛОКОВ ЯЧЕЙСТОГО БЕТОНА/	82
79	РАЗВЕРТКА ДЫМОВЕНТИЛЯЦИОННЫХ КАНАЛОВ. ОСНОВНОЕ РЕШЕНИЕ /ВАРИАНТ С ПОГРЕБОМ/	83
80	РАЗВЕРТКИ ДЫМОВЕНТИЛЯЦИОННЫХ КАНАЛОВ. ВАРИАНТ ЦЕНТРАЛИЗОВАННОГО ГАЗОСНАБЖЕНИЯ/	84
81	РАЗВЕРТКИ ДЫМОВЕНТИЛЯЦИОННЫХ КАНАЛОВ. ВАРИАНТ С ЛЮФТ-КЛОЗЕТОМ И ПЛИТКОЙ НА ТВЕРДОМ ТОПЛИВЕ/	85
82	СХЕМА РАСПОЛОЖЕНИЯ ЭЛЕМЕНТОВ КРЫШИ.	86
83	РАЗРЕЗЫ 1-1 ... 4-4	87
84	СПЕЦИФИКАЦИЯ К СХЕМЕ РАСПОЛОЖЕНИЯ ЭЛЕМЕНТОВ КРЫШИ.	88
85	РАЗРЕЗ Б-Б. УЗЛЫ I, II. СПЕЦИФИКАЦИЯ К СХЕМЕ РАСПОЛОЖЕНИЯ ЭЛЕМЕНТОВ КРЫШИ /ПРОДОЛЖЕНИЕ/	89

Лист	НАИМЕНОВАНИЕ	ПРИМЕЧАНИЕ СТР.
86	Стропила. Узлы III ... V	90
87	Стропила. Узлы VI - IX	91
88	СХЕМА РАСПОЛОЖЕНИЯ ЭЛЕМЕНТОВ КРЫШИ /ВАРИАНТ ФАСАДА/	92
89	РАЗРЕЗЫ 2-2, 4-4, 5-5. СХЕМА РАСПОЛОЖЕНИЯ КИРПИЧНЫХ СТОЛБИКОВ И СТЕНОК НА ОПМ. 2.720 И 6.020	93
90	СПЕЦИФИКАЦИЯ К СХЕМЕ РАСПОЛОЖЕНИЯ ЭЛЕМЕНТОВ КРЫШИ /ВАРИАНТ ФАСАДА/	94
91	СХЕМА РАСПОЛОЖЕНИЯ ЭЛЕМЕНТОВ КРЫШИ. /ВАРИАНТ ДОМА С ЛЮФТ-КЛОЗЕТОМ/	95
92	РАЗРЕЗ 4-4. СПЕЦИФИКАЦИЯ К СХЕМЕ РАСПОЛОЖЕНИЯ ЭЛЕМЕНТОВ КРЫШИ. /ВАРИАНТ ДОМА С ЛЮФТ-КЛОЗЕТОМ/	96
93	СХЕМА РАСПОЛОЖЕНИЯ ЭЛЕМЕНТОВ КРЫШИ. /ВАРИАНТ ДОМА С ПРИСТРОЕННЫМ ГАРАЖОМ/	97
94	Люфт-клозет	98
95	СХЕМА РАСПОЛОЖЕНИЯ Ж/Б ПЛИТ П-1, П-2. ВАРИАНТ С ЛЮФТ-КЛОЗЕТОМ.	99

АЛЬБОМ I

ИНВ.Н. ПОДЛ. ПОДПИСЬ И ДАТА ВЗАМ. ИНВ.Н. 2-4065-8

ПРИВЯЗАН

ИНВ.№		Н. КОНТР	БРЖОЗОВСКИЙ
		НАЧ. МАС	РАДЫГИН
		ЗАМ. Н.М.	ЗЕМЛЯК
		Г.А.П.	БРЖОЗОВСКИЙ
		ИСПОЛН.	ВАУДИНА
		ПРОВЕР.	БРЖОЗОВСКИЙ

144-000-961.93 АС

2-этажный 1-квартирный, 4-комнатный жилой дом с возможностью двухсторонней блокировки			СТАДИЯ	ЛИСТ	ЛИСТОВ
			Р	3	
ОБЩИЕ ДАННЫЕ /ПРОДОЛЖЕНИЕ/				ЦНИИЭП ГРАЖДАНСЕЛЬСТРОЙ	

ВЕДОМОСТЬ СПЕЦИФИКАЦИЙ

Лист	НАИМЕНОВАНИЕ	ПРИМЕЧАНИЕ СТР.
11	СПЕЦИФИКАЦИЯ К СХЕМЕ РАСПОЛОЖЕНИЯ ЭЛЕМЕНТОВ ФУНДАМЕНТА	15
15	СПЕЦИФИКАЦИЯ К СХЕМЕ РАСПОЛОЖЕНИЯ ЭЛЕМЕНТОВ ФУНДАМЕНТА /ВАРИАНТ С ТОЛЩ. СТЕНЫ 490ММ/	19
20	СПЕЦИФИКАЦИЯ К СХЕМЕ РАСПОЛОЖЕНИЯ ЭЛЕМЕНТОВ ФУНДАМЕНТА /ВАРИАНТ ДОМА С ПОГРЕБОМ/	24
22	СПЕЦИФИКАЦИЯ К СХЕМЕ РАСПОЛОЖЕНИЯ ЭЛЕМЕНТОВ ФУНДАМЕНТА /ВАРИАНТ ДОМА С ПРИСТРОЕННЫМ ГАРАЖОМ/	26
19	СПЕЦИФИКАЦИЯ К СХЕМЕ РАСПОЛОЖЕНИЯ ЭЛЕМЕНТОВ ФУНДАМЕНТА /ВАРИАНТ ДОМА СО СТЕНАМИ ИЗ МЕЛКИХ БЛОКОВ ЯЧЕЙСТОГО БЕТОНА/	23
21	СПЕЦИФИКАЦИЯ К СХЕМЕ РАСПОЛОЖЕНИЯ ЭЛЕМЕНТОВ ФУНДАМЕНТА /ВАРИАНТ ДОМА С ЛЮФТ- КЛОЗЕТОМ/	25
50	СПЕЦИФИКАЦИЯ К СХЕМЕ РАСПОЛОЖЕНИЯ ЭЛЕМЕНТОВ ДЕРЕВЯННЫХ ПЕРЕКРЫТИЙ	54
54	СПЕЦИФИКАЦИЯ К СХЕМЕ РАСПОЛОЖЕНИЯ ЭЛЕМЕНТОВ Ж.Б. ПЕРЕКРЫТИЙ	58
72	СПЕЦИФИКАЦИЯ К СХЕМЕ РАСПОЛОЖЕНИЯ ЭЛЕМЕНТОВ КРЫШИ /ВАРИАНТ ДОМА С ЛЮФТ- КЛОЗЕТОМ/	76
59	СПЕЦИФИКАЦИЯ ПЕРЕМЫЧЕК	63
60	СПЕЦИФИКАЦИЯ ПЕРЕМЫЧЕК /ВАРИАНТ СТЕН ТОЛЩ. 490ММ/	64
61	СПЕЦИФИКАЦИЯ ПЕРЕМЫЧЕК /ВАРИАНТ СО СТЕНАМИ ИЗ МЕЛКИХ БЛОКОВ ЯЧЕЙСТОГО БЕТОНА/	65
84	СПЕЦИФИКАЦИЯ К СХЕМЕ РАСПОЛОЖЕНИЯ ЭЛЕМЕНТОВ КРЫШИ.	88
84,85	СПЕЦИФИКАЦИЯ ПЕРЕМЫЧЕК /ВАРИАНТ ДОМА С ЛЮФТ- КЛОЗЕТОМ/	88,89
62	СПЕЦИФИКАЦИЯ ПЕРЕМЫЧЕК /ВАРИАНТ ДОМА С ПРИСТРОЕННЫМ ГАРАЖОМ/	66
70	СПЕЦИФИКАЦИЯ К СХЕМЕ РАСПОЛОЖЕНИЯ ЭЛЕМЕНТОВ КРЫШИ /ВАРИАНТ ФАСАДА/	74
73	СПЕЦИФИКАЦИЯ К СХЕМЕ РАСПОЛОЖЕНИЯ ЭЛЕМЕНТОВ КРЫШИ /ВАРИАНТ ДОМА С ПРИСТРОЕННЫМ ГАРАЖОМ/	77

ВЕДОМОСТЬ ССЫЛОЧНЫХ И ПРИЛАГАЕМЫХ ДОКУМЕНТОВ

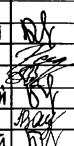
ОБОЗНАЧЕНИЕ	НАИМЕНОВАНИЕ	ПРИМЕЧАНИЕ СТР.
ГОСТ 6133-84	Пустотелые керамзитобетонные камни и полнотелые бетонные камни	
ГОСТ 21520-88	Мелкие блоки из ячеистого бетона	
ГОСТ 530-80	Кирпич обыкновенный пластического прессования	
Серия 1.131.9-24 в.2	Перегородки из гипсокартонных листов для жилых зданий	
Серия 1.172.5-6	Элементы и детали встроенных шкафов и антресолей для жилых зданий	
Сер. 1.176.5-23 в. 1, 2, 3	Окна и балконные двери деревянные для жилых зданий	
Серия 1.176.5-19	Двери деревянные наружные для жилых и общественных зданий	
Серия 1.176-10	Двери деревянные внутренние для жилых и общественных зданий	
ГОСТ 8242-88	Детали профильные из древесины и материалов для строительства	
Серия 2.144-1/88	Узлы полов жилых зданий	
ГОСТ 4981-87	Балки перекрытий деревянные	
ГОСТ 1005-86	Щиты перекрытий деревянные для малоэтажных домов.	
ГОСТ 16273-77	Асбестоцементные листы унифицированного профиля.	
ГОСТ 14918-80	Сталь тонколистовая оцинкованная	
Серия 1.141-1 в.60	Железобетонные панели перекрытия	
ГОСТ 8478-81	Сетки сварные для железобетонных конструкций	
Серия 1.243.1-4	Плиты плоские железобетонные	
Серия 1.038.1-1 в.1,4	Перемычки железобетонные	
Серия 2.170-1 в.9	Детали стен и перегородок жилых зданий	
Серия 2.140-1 в.1	Детали перекрытий жилых зданий	
Серия 2.160-9 в.1	Узлы деревянных крыш жилых сельских зданий	
144-000-961.93		АС
Н.КОНТР. БУЖОЗОВСКИЙ		2-этажный, 1-квартирный 4-комнатный жилой дом с возможностью двухсторонней блокировки
НАЧ.МАС. РАДИГИН		Стандия/лист
ЗАМ.Н.М. ЗЕМЛЯК		Р
ПАП. БУЖОЗОВСКИЙ		4
ИСПОЛН. ВАУЛИНА	Общие данные /Продолжение/	
ПРОВЕР. БРНОЗОВСКИЙ	ЦНИИЭП Граждансельстрой	

АЛЬБОМ I

ИНВ. ПОЛ. ПОДПИСЬ И ДАТА ВЗАМ. ИНВ. N 2-4055-9

Типовой проект 2-этажного 1-квартирного 4-комнатного жилого дома с возможностью двухсторонней блокировки со стенами из мелких легкобетонных блоков для индивидуальных застройщиков в сельской местности разработан на основании задания на проектирование, утвержденного Госкомархитектуры.

Проект предназначен для строительства в IV климатическом подрайоне, II и III климатических районах с обычными геологическими условиями, со средней температурой наружного воздуха наиболее холодной пятидневки -20°C , -30°C /основное решение/, -40°C .

Нормативное значение снеговой нагрузки - 1 кПа

Нормативное значение ветрового давления - 0,38 кПа

Зона влажности - нормальная

Характеристика здания:

Класс ответственности - III

Коэффициент надежности - 0,95

Степень огнестойкости - II

Архитектурно-планировочное решение

Двухэтажный одноквартирный 4-комнатный жилой дом рассчитан на свободную ориентацию. В основе планировочной структуры квартиры применен принцип функционального зонирования помещения. Пространство квартир делится на зоны дневного пребывания и зону отдыха. Зоны дневного пребывания подразделяются на парадную и хозяйственно-бытовую. Выход из дома на улицу осуществляется с главного фасада.

Отопление и горячее водоснабжение от малометражного котла КЧМ-2М „ЖАРК“. Перед топочной дверкой котла на пол прививается лист из кровельной стали размером 500×1000 по слою асбестового картона.

В проекте разработаны варианты: дом с пристроенным гаражом; дома с упрощенным благоустройством /люфт-клозет/; фасадов с изменением конфигурации и конструкции крыши; наружных стен и фундаментов для температур наиболее холодной пятидневки -20 , -40°C ; деревянных перекрытий /балки со щитами наката/; дома с погребом; дома со стенами из мелких блоков ячеистого бетона; перегородок из гипсокартонных листов на деревянном каркасе поэлементной сборки по серии 1.231.9-24 в.1; мелкоштучных гипсобетонных перегородок; отопления для расчетных температур -20 , -25°C при двойном остеклении и -35 , -40°C при тройном остеклении; окон с двойным и тройным остеклением; пищевого приготовления на кухонных твердотопливных плитах для дома с люфт-клозетами; электропитания, централизованного газоснабжения для пищевого приготовления, отопления и горячего водоснабжения.

Наружная отделка

Наружную отделку производить расшивкой швов с зачисткой шва с последующей окраской кремнеорганическими красками.

Цоколь - улучшенная штукатурка с последующей окраской красками ПВХ. Деревянные детали покрываются горячей олифой или лаком за 2 раза. Переплеты и наличники окон окрасить белой масляной краской или эмалью.

Внутреннюю отделку см. лист - АС-2Б

Альбом I

ИНВ. И ЛОД. ПОДАТЬ И ДАТЬ В ЗАМ. КИОЛ
2-4065-10

				144-000-961.93		АС	
Привязан:				Н.КОНТР. БРЖЗОВСКИЙ	И.В.	2-этажный 1-квартирный 4-комнатный жилой дом с возможностью двухсторонней блокировки	
				НАЧ. МАС РАДЫГИН	И.В.	Лист	Листов
				ЗАМ. Н.М. ЗЕМЛЯК	И.В.	Р	5
				Г.А.П. БРЖЗОВСКИЙ	И.В.	ОБЩИЕ ДАННЫЕ /ПРОДОЛЖЕНИЕ/	
				ИСПОЛН. ВАУЛИНА	И.В.	ЦНИИЭП	
ИНВ. №				ПРОВЕР. БРЖЗОВСКИЙ	И.В.	ГРАЖДАНСЕЛЬСТРОЙ	

Ц00044-01 10

Конструктивное решение

Проект жилого дома запроектирован с продольными несущими стенами с шагом 4.8 м.

Пространственная жесткость здания обеспечивается совместной работой продольных и поперечных стен с диском перекрытия.

Фундаменты - ленточные бутобетонные из бута марки 50 и тяжелого бетона класса В7.5. Расчетное сопротивление грунтов основания согласно СНиП 2.02.04-83 принято 0.2 МПа. Работы по устройству оснований и фундаментов выполнять с соблюдением требований СНиП 3.02-01-87.

Горизонтальная гидроизоляция на -0.070 состоит из двух слоев гидроизол на битумной мастике. Вертикальная гидроизоляция - обмазка горячим битумом за 2 раза.

Над отверстиями шириной 500 мм проложить 4Ф10 АІ $\rho=0.8$ м.

Отмостку вокруг здания выполнять шириной 750 мм по узлу 3 52 серии 2.110-1 в.1.

Цоколь - из полнотелых бетонных стеновых камней по ГОСТ 6133-84 из тяжелого бетона класса В5 на растворе марки 50; плотность кладки 2200 кг/м³

По периметру здания у наружных стен предусматривается утепление цоколя из керамзита $\Phi = 600$ кг/м³ толщиной 120 мм и шириной 1.5 м.

Стены наружные /толщиной 390 мм/- из пустотелых керамзитобетонных камней по ГОСТ 6133-84 со средней плотностью кладки в сухом состоянии $\Phi = 1000$ кг/м³, класс по прочности В5, на растворе М25. Марка по морозостойкости Мрз25. Кладка стен из бетонных блоков выполняется под расшивку.

Стены внутренние - толщиной 290 мм выполняются из полнотелых бетонных стеновых камней по ГОСТ 6133-84 из тяжелого бетона кл. В5 на растворе М25. Плотность кладки в сухом состоянии $\Phi = 2200$ кг/м³.

При кладке стен из бетонных камней на растворе толщина горизонтальных швов принимается не менее 10 мм и не более 15 мм, в среднем 12 мм в пределах высоты этажа.

Толщина вертикальных швов принимается от 8 до 15 мм, в среднем 10 мм.

Перегородки - из камней бетонных стеновых перегородок ГОСТ 6133-84.

Перемышки - железобетонные по серии 1.038.1-1 в.1.4. Несущие перемышки заделываются в кладку от плоскости откоса проема на глубину 30 см, а ненесущие - на 20 см.

При опирании перемычек на кладку из пустотелых камней все пустоты в пределах длины опирания перемышки заполнить бетоном марки не ниже 35.

Перекрытия - железобетонные многопустотные панели серии 1.141-1 в.1 в.4. Крыша - чердачная, стропильной конструкции. Стропила - деревянные.

Элементы несущих конструкций - из древесины хвойных пород /сосна, ель/ с влажностью не более 20%. Качество древесины должно удовлетворять требованиям ГОСТ 2454-80е и СНиП П-25-80.

Деревянные конструкции, соприкасающиеся с кладкой, защитить отгниения прокладкой двух слоев толя и тщательно антипиритировать.

Деревянные конструкции тщательно обработать антипиренами.

Кровля - по деревянной обрешетке волнистые асбестоцементные листы унифицированного профиля по ГОСТ 16233-77.

Утеплитель - пенобетон Д300 толщиной 150 мм - для железобетонного перекрытия, для варианта с деревянными балками - минераловатные маты $\gamma = 125$ кг/м³ толщиной 140 мм. по ТУ 21-34-64-88.

Лестницы - площадки и лестничные марши деревянные.

В проекте предусмотрен вариант наружных и внутренних стен из блоков ячеистого бетона со средней плотностью в сухом состоянии = 600 кг/м³ с маркой по прочности М35 и по морозостойкости Мрз35. Кладка стен из мелких блоков ячеистого бетона выполняется под расшивку на цементно-песчаном растворе М25.

Толщина наружных стен 390 мм /основное решение/, внутренних стен - 250 мм.

Кладка наружных стен из мелких ячеистобетонных блоков производится по цоколю здания, выполненному из кирпича глиняного обыкновенного пластичекого прессования /ГОСТ 530-80/. Высота цоколя должна быть не менее 500 мм.

Наружная и внутренняя отделка стен из блоков ячеистого бетона аналогична ранее изложенной для стен из мелких легкобетонных блоков.

Альбом I

Инв. № подл. Подпись и дата Взам. инв. № 2-4065-11

				144-000-961.93		АС	
Привязан		И.КОНТР.	БРЖОЗОВСКИЙ			2-этажный, 1-квартирный 4-комнатный жилой дом с возможностью двухсторонней блокировки	
		НАЧ. МАС.	РАДЫГИН			СТАНЦИЯ	Лист
		ЗАМ. И.М.	ЗЕМАЯК			Р	6
		ИСПОЛН.	БРЖОЗОВСКИЙ			Общие данные /Продолжение/	
Инв. №		ПРОВЕР.	Бржозовский			ЦНИИЭП Госпландсельстрой	

КРАТКИЕ УКАЗАНИЯ ПО ПРОИЗВОДСТВУ РАБОТ

Работы по возведению стен и конструкций из камней выполнять в соответствии со СНиП 3.03.01-87 и проектом производства работ, а также требованиями глав СНиП по организации строительного производства. Особое внимание необходимо обратить на укладку опорных подушек под прогоны и консоли.

УКАЗАНИЯ ПО ПРОИЗВОДСТВУ РАБОТ В ЗИМНЕЕ ВРЕМЯ

При производстве работ в зимнее время следует соблюдать соответствующие пункты СНиП 3.03.01-87, СНиП 3.04.01-87

Антикоррозионная защита конструкций

Работы производить при соблюдении пунктов СНиП 3.03.01-87 и СНиП 2.03.11-85. Выполнение антикоррозионных мероприятий должно обязательно оформляться специальными актами на скрытые работы. Антидемпирование изделий и деталей производить согласно СНиП 3.03.01-87.

ОХРАНА ОКРУЖАЮЩЕЙ СРЕДЫ

Жилой дом не является источником экологического состояния окружающей среды.

УКАЗАНИЯ ПО ПРИВЯЗКЕ ПРОЕКТА

При привязке проекта фундаменты должны быть переработаны с учетом местных геологических условий, наличия грунтовых вод и глубины промерзания.

ТЕХНИКО-ЭКОНОМИЧЕСКИЕ ПОКАЗАТЕЛИ

НАИМЕНОВАНИЕ	ЕДИНИЦЫ ИЗМЕРЕНИЯ	ВСЕГО
Общая сметная стоимость	тыс.руб.	37.54
в том числе:		
Строительно-монтажных работ	то же	37.32
Оборудования	то же	0.15
Трудоемкость		
Построечные трудовые затраты	чел/дн	501.1
Технические характеристики		
Строительный объем	м ³	486.3
Площадь:		
Застройки	м ²	125.15
Общая площадь квартиры	"	130.78
Площадь квартиры	"	117.4
Жилая	"	75.51
Летних помещений	"	21.79
Расход строительных материалов		
Цемент	т	207.95
Цемент, приведенный к марке 400	"	196.60
Сталь	"	12.64
Сталь, приведенная к классам	"	20.74
А1 и СпЗ		
Бетон и железобетон	м ³	800.07
Лесоматериалы	"	34.73
Лесоматериалы, приведенные		
к круглому лесу	"	64.34

					144-000-961.93	АС
ИВ.№	ИВ.№	ИВ.№	ИВ.№	ИВ.№	ИВ.№	ИВ.№
					2-этажный 1-квартирный 4-комнатный жилой дом с возможным нормой двухсторонней блокировки.	
					Общие данные/Окончание/	
					СТАНЦИЯ/ЛИСТ/ЛИСТОВ	
					Р	7
					СНИИЭП	
					ГРАЖДАНСЕЛСТРОЙ	

ПРИВЯЗАН	
И.КОНСП	Бржозовский
НАЧ.МАС	Радугин
ЗАМ.И.М.	Земляк
РАП	Бржозовский
ИСПОЛН	Баулина
ПРОВЕР	Бржозовский

Альбом I

ИВ.№ И ПОД.А. ПОДЛИСЬ И ДАПА. ИВАМ.ИВ.№ 2-4065-12

АЛБОМ I

ЭБ-1

ЭБ-2

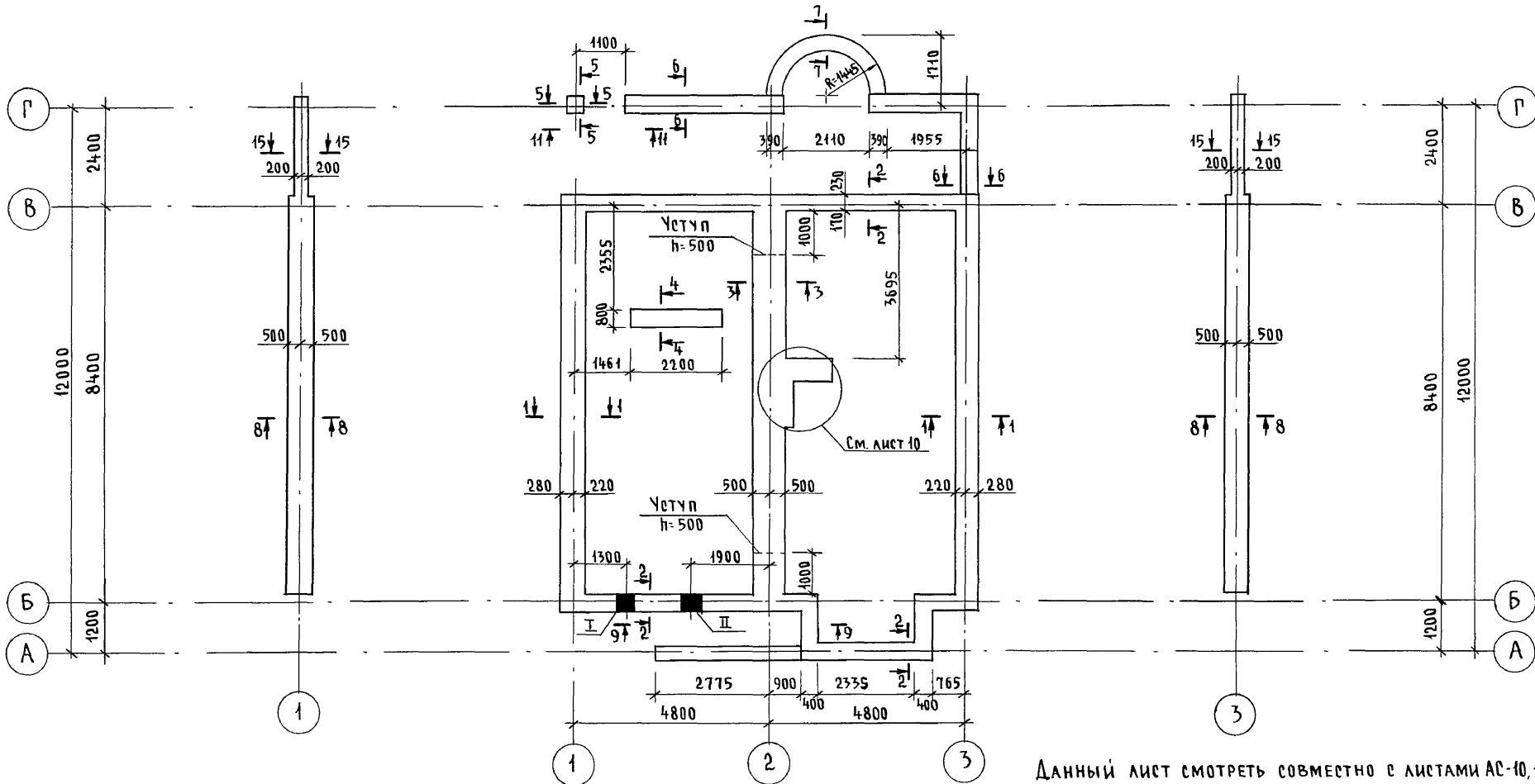

Данный лист смотреть совместно с листами АС-10, 11.

ТАБЛИЦА ОТВЕРСТИЙ

№№	РАЗМЕРЫ мм		ОТМЕТКА НИЗА	НАЗНАЧЕНИЕ ОТВЕРСТИЯ
	б	н		
I	400	400	ПРИ ПРИВЯЗКЕ	Ввод водопровода
II	500	500	ПРИ ПРИВЯЗКЕ	Выпуск канализации

144-000-961.93 - АС

Инв. № подл. 2-4065-13
Подпись и дата Взам. инв. №

Привязан	Н. КОНТР. БРЖОЗОВСКИЙ		2-этажный 1-квартирный 4-комнатный жилой дом с возможностью двухсторонней блокировки	СТАДИЯ	ЛИСТ	ЛИСТОВ
	НАЧ. МАСТ РАДЫГИН			Р	8	
	ЗАМ. Н.М. ЗЕМЛЯК			ПЛАН ПОДОШВЫ ФУНДАМЕНТОВ ЦНИИЭП ГРАЖДАНСЕЛЬСТРОЙ		
	ИСПОЛН. ВАГИЛЬЕВА					
Инв. №	ПРОВЕР. БАЙТЕРЯКОВА					

Альбом I

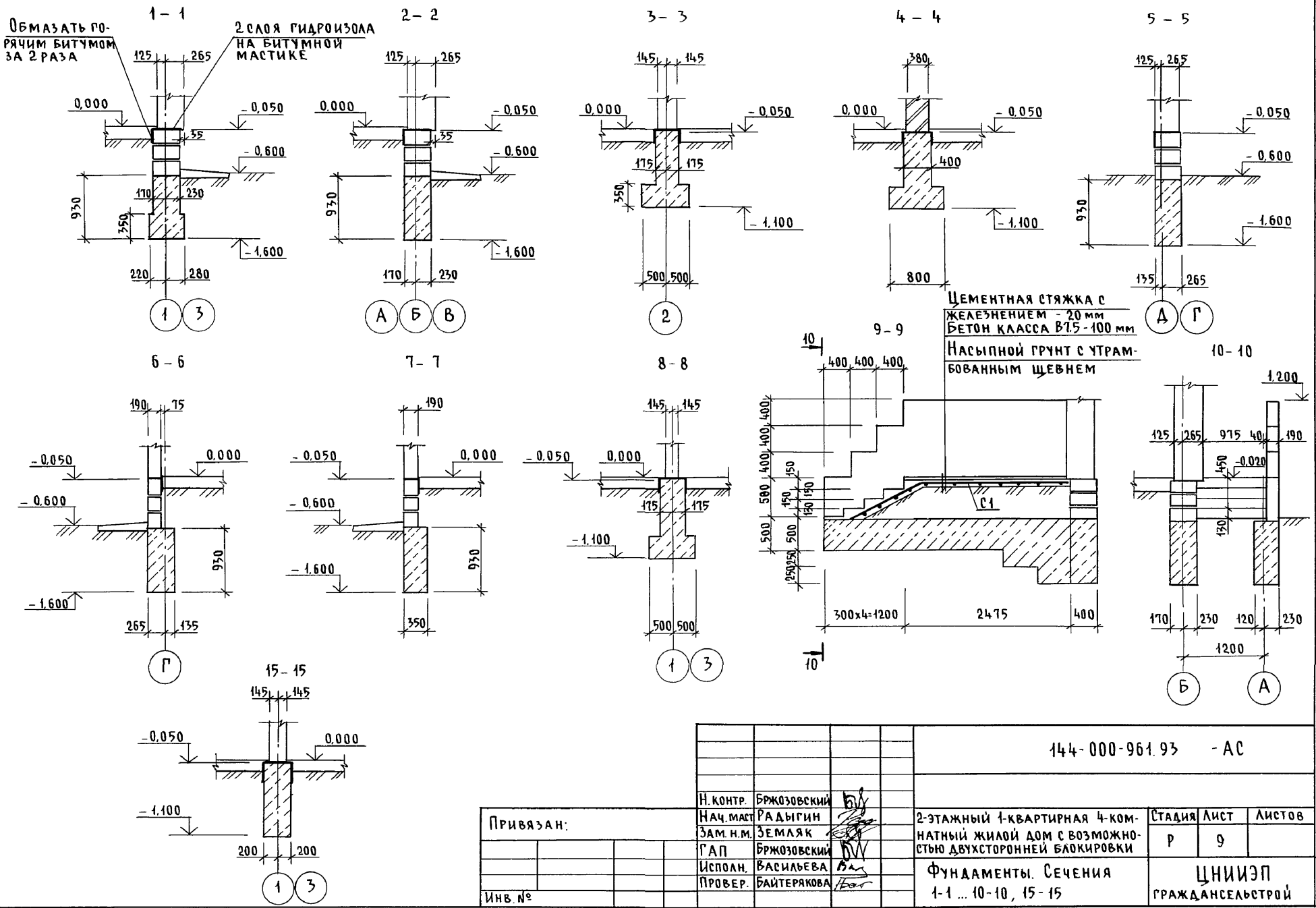

Инв. № подл. Подпись и дата Взам. инв. № 2-4065-14

Привязан:		144-000-961.93 - АС			
Н. контр.	Бржозовский	2-этажный 1-квартирный 4-комнатный жилой дом с возможностью двухсторонней блокировки Фундаменты. Сечения 1-1 ... 10-10, 15-15	Стация	Лист	Листов
Нач. маст.	Радыгин		Р	9	
Зам. н.м.	Земляк		ЦНИИЭП Граждансельстрой		
Г.АП	Бржозовский				
Исполн.	Васильева				
Провер.	Байтерякова				
Инв. №					

Ц00044-01 14

Альбом I

11-11
 ЦЕМЕНТНАЯ СТЯЖКА С ЖЕЛЕЗ-
 НЕНИЕМ - 20 мм
 БЕТОН КЛ. В 7,5 - 100 мм
 НАСЫПНОЙ ГРУНТ С УТРАМБОВАННЫМ ШЕБНЕМ

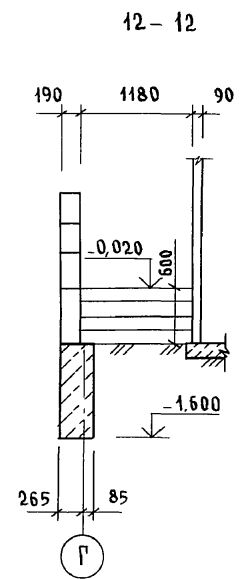
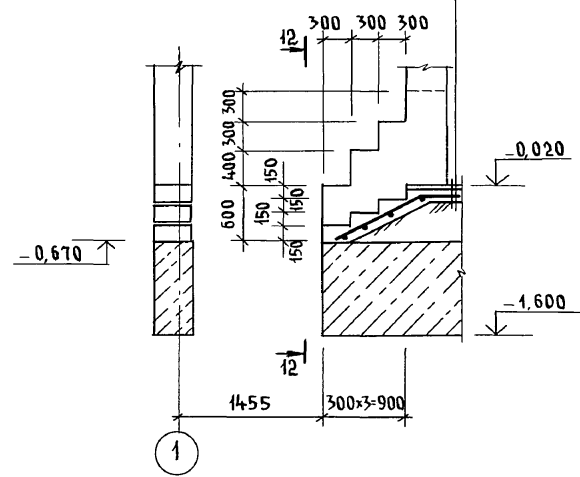

План подошвы фундамента под камин

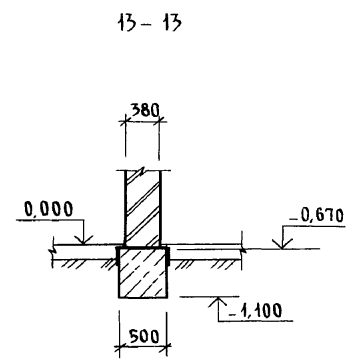
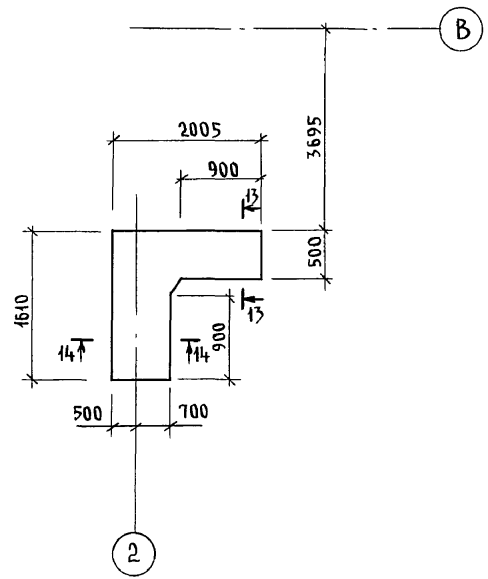

14-14

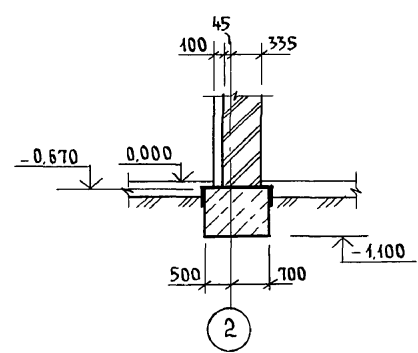

Инв. № подл. 2-1065-45
 Подпись и дата Взам. инв.

						144-000-961.93 - АС						
Привязан						Н. контр.	Бржозовский		2-этажный 1-квартирный 4-комнатный жилой дом с возможностью двухсторонней блокировки	Стация	Лист	Листов
						Нач. маст.	Радыгин			Р	10	
						Зам. н. м.	Земаяк		Фундаменты. Сечения 11-Н. 14-14	ЦНИИЭП ГРЖДАНСЕЛЬСТРОЙ		
						Г. А. П.	Бржозовский					
						Исполн.	Васильева					
Инв. №						Провер.	Бржозовский					

400044-01 15

СПЕЦИФИКАЦИЯ К СХЕМЕ РАСПОЛОЖЕНИЯ ЭЛЕМЕНТОВ ФУНДАМЕНТА

ТАБЛИЦА РАСЧЕТНЫХ НАГРУЗОК
НА ОФМ. - 0.050

МАРКА, ПОЗ.	ОБОЗНАЧЕНИЕ	НАИМЕНОВАНИЕ	КОЛ.	МАССА ЕД. КГ	ПРИМЕЧАНИЕ
		<u>ОСНОВНОЕ ЗДАНИЕ</u>			
		Бутобетон	М ³	21.98	М ³
		<u>ВЕРАНДА</u>			
		Бутобетон	М ³	4.64	М ³
		<u>Крыльцо №1</u>			
С1	ГОСТ 8478-81	С $\frac{ЧВР1-200}{ЧВР1-300}$ 1290 $\rho=3600$	1	4.15	
		Бетон кл. В7.5	0.43		М ³
		Бутобетон	0.7		М ³
		<u>Крыльцо №2</u>			
С2	ГОСТ 8478-81	С $\frac{ЧВР1-200}{ЧВР1-300}$ 1290 $\rho=1800$	1	2.07	
		Бетон кл. В7.5	0.23		М ³
		Бутобетон			
		<u>ФБ-1; ФБ-2</u>			
		Бутобетон	5.43		М ³

МАТЕРИАЛ СТЕНЫ	Толщина стенов мм	НН СЕЧЕНИЙ			
		1-1	2-2	3-3	4-4
Камни бетонные пустотелые по ГОСТ 6133-84	390	76.0	40.0	-	-
Камни бетонные полнотелые из тяжелого бетона	290	-	-	96.2	-
Кирпич глиняный обыкновенный пластического прессования М75 на Р-Р М25 по ГОСТ 530-80	380	-	-	-	114.5

1. Фундаменты ленточные бутобетонные/бут. марки 50, тяжелый бетон класса В7 /
2. Расчетное давление R на грунт под подошвой фундаментов определено согласно СНиП 2.02.01-83 при условном расчетном давлении R=0.20 МПа.
3. Подошва фундамента рассчитана для основного решения: полы по грунту, железобетонные перекрытия.
4. По периметру здания у наружных стен предусмотреть утепление цоколя из керамзита /D 600/ толщиной 120мм и шириной 1.5 м.
5. Цоколь /толщиной 390мм/- из полнотелых бетонных стеновых камней /ГОСТ 6133-84/ из тяжелого бетона /плотность кладки 2200 кг/м³/ марки 75 на растворе марки 50.
6. Нормативные характеристики грунта следующие:
 угол внутреннего трения $\varphi^H=0.49$ рад или 28°;
 удельное сцепление $C^H=2$ кПа (0.02 кгс/см²);
 модуль деформации нескальных грунтов $E=14.7$ МПа (150 кгс/см²); плотность грунта $\gamma=1.8$ т/м³; коэффициент безопасности по грунту $K_r=1$.
 Грунты непучинистые, непросадочные, грунтовые воды отсутствуют.

Альбом I

ИНВ. И ПОДЛ. ПОДПИСЬ И ДАТА ВЗАМ. ИНВ. И 2-4065-16

		144-000-961.93		АС	
ПРИВЯЗАН		Н.КОНТР. БРЖОЗОВСКИЙ	2-этажный 1-квартирный	ЭТАЖИ	Лист
		НАЧ. МАС. РАДЫГИН	4-комнатный жилой дом с	Р	11
		ЗАМ. Н.М. ЗЕМЛЯК	возможностью двухсторонней	Листов	
		ГАП БРЖОЗОВСКИЙ	блокировки		
		ИСПОЛН. ВАСИЛЬЕВА	СПЕЦИФИКАЦИЯ К СХЕМЕ	ЦНИИЭП	
		ПРОВЕР. БАЙТЕРЖКОВА	РАСПОЛОЖЕНИЯ ЭЛЕМЕНТОВ	ГРАЖДАНСЕЛЬСТРОЙ	
		ИНВ. №	ФУНДАМЕНТА		

Альбом I



Таблица отверстий

№№	РАЗМЕРЫ, мм		ОТМЕТКИ НИЗА	НАЗНАЧЕНИЕ ОТВЕРСТИЯ
	б	н		
I	400	400	ПРИ ПРИВЯЗКЕ	ВВОД ВОДОПРОВОДА
II	500	500	ПРИ ПРИВЯЗКЕ	ВЫПУСК КАНАЛИЗАЦИИ

144-000-961.93 - АС							
Привязан	Н. КОНТР.	БРЖОЗОВСКИЙ	ДЛ	2-ЭТАЖНЫЙ 1-КВАРТИРНЫЙ 4-КОМНАТНЫЙ ЖИЛОЙ ДОМ С ВОЗМОЖНОСТЬЮ ДВУХСТОРОННЕЙ БЛОКИРОВКИ	СТADIЯ	ЛИСТ	ЛИСТОВ
	НАЧ. МАСТ.	РАДЫГИН	ЗМ		Р	12	
	ЗАМ. Н.М.	ЗЕМЛЯК	ЗМ		ЦНИИЭП ГРАЖДАНСЕЛЬСТРОЙ		
	Г.А.П.	БРЖОЗОВСКИЙ	ЗМ				
Инв. №	Исполн.	ВАСИЛЬЕВА	Вас	ПЛАН ПОДОШВЫ ФУНДАМЕНТОВ (ВАРИАНТ ДОМА С ТОЛЩИНОЙ СТЕН 490 мм)			
	Пробер.	ТВЕРИТИНА	ТВ				

Инв. № подл. Подпись и дата. Взам. инв. № 2-4065-17

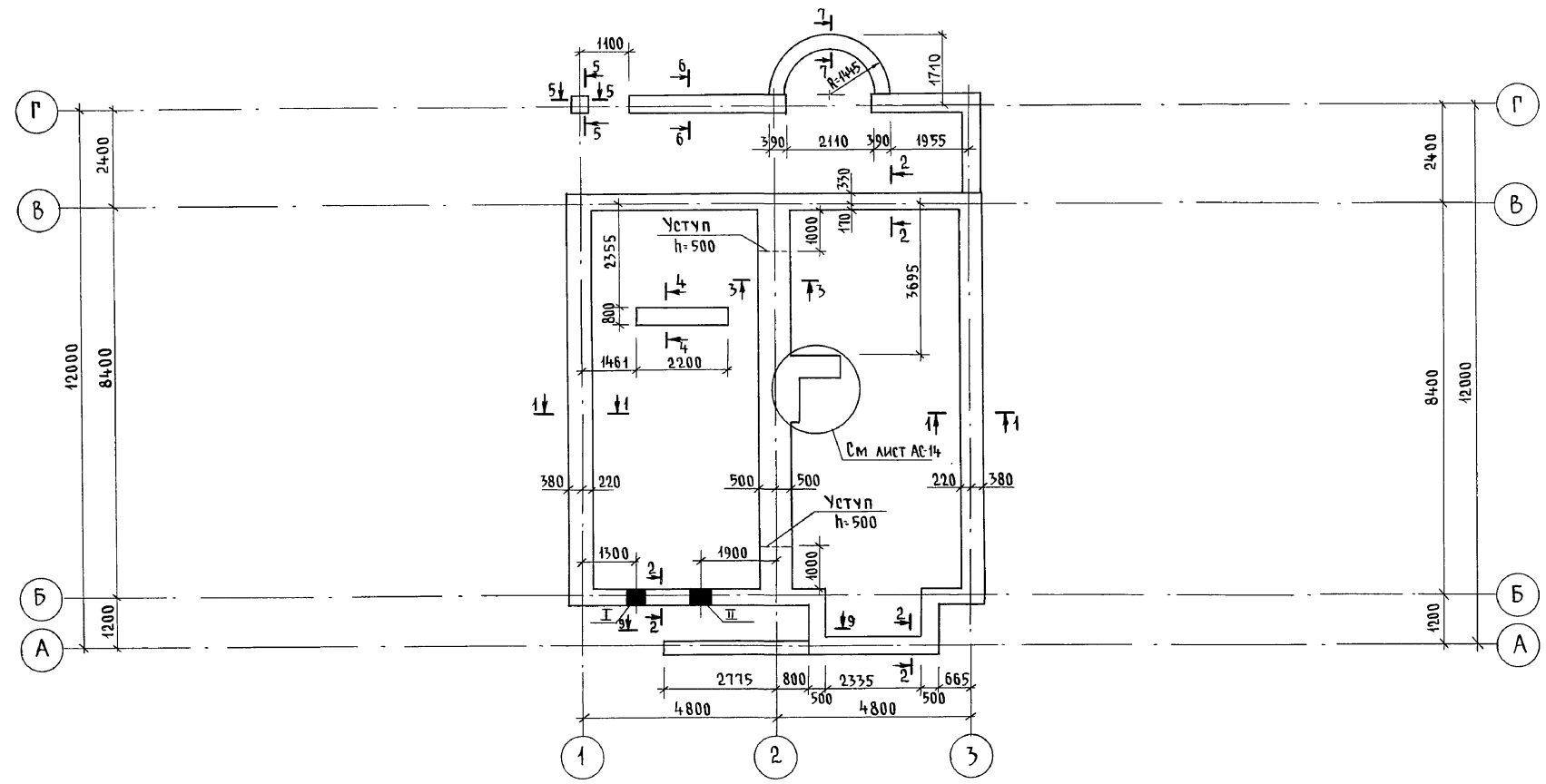
АЛБОМ I

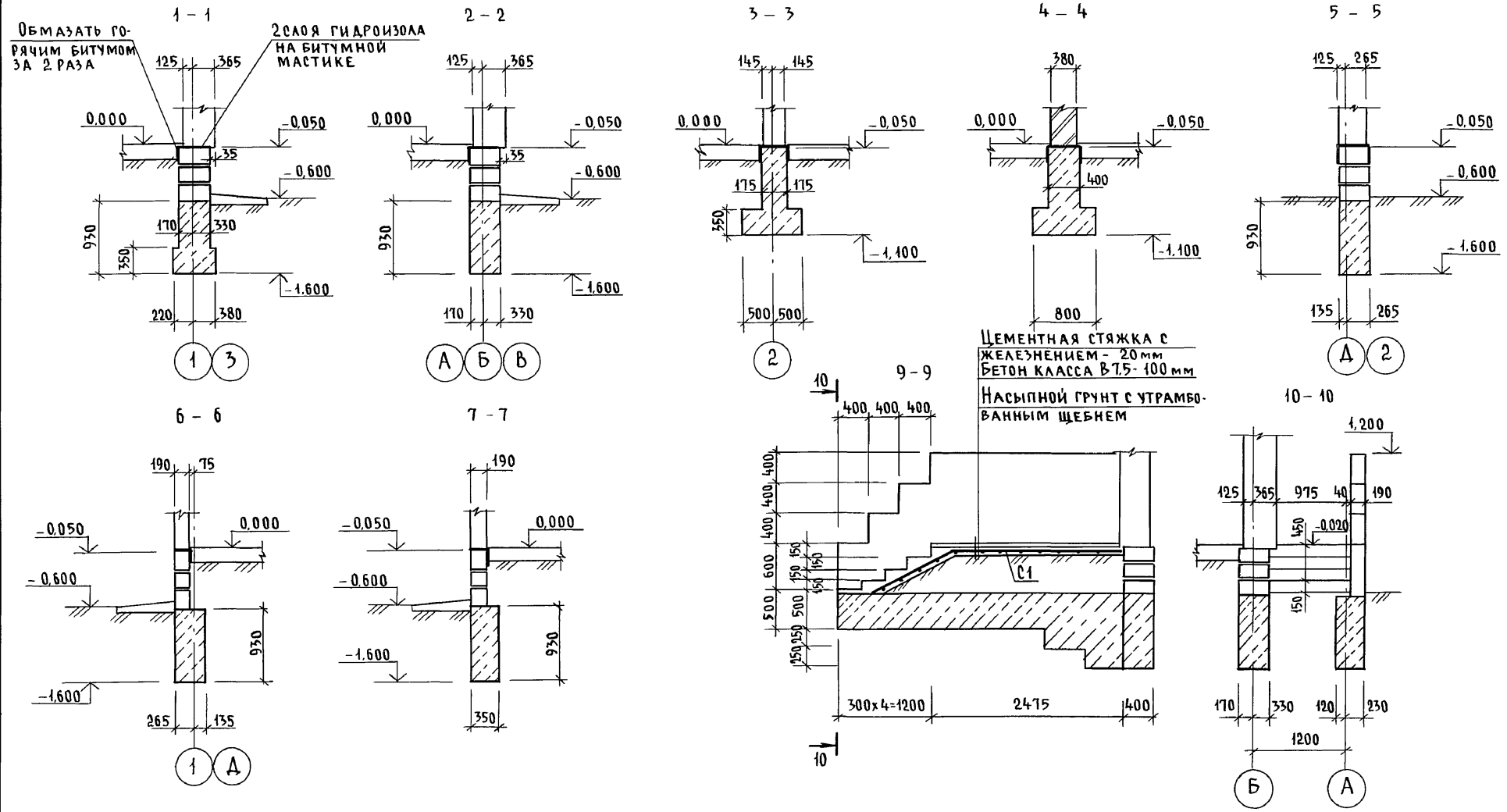

Инв. № подл. 2-4065-18
ПОДПИСЬ И ДАТА ВЗАМ. ИНВ.Н

			144-000-961.93 - АС			
Привязан	Н. КОНТР. БРЖОЗОВСКИЙ		2-этажный 1-квартирный 4-комнатный жилой дом с возможностью двухсторонней блокировки	Стадия	Лист	Листов
	НАЧ. МАСТ. РАДЫГИН			Р	13	
	ЗАМ. Н.М. ЗЕМЛЯК			ЦНИИЭП ГРАЖДАНСЕЛБСТРОЙ		
	Г.А.П. БРЖОЗОВСКИЙ					
Инв. №	Исполн. ВАСИЛЬЕВА		Фундаменты. Сечения 1-1...7-7, 9-9, 10-10. (Вариант дома с толщиной стен 490 мм)			
	Провер. ТВЕРИТИНА					

400044-01 18

Альбом I

11-11
 ЦЕМЕНТНАЯ СТЯЖКА С ЖЕЛЕЗ-
 НЕНИЕМ - 20 мм
 БЕТОН кл. В 7.5 - 100 мм
 НАСЫПНОЙ ГРУНТ С УТРАМБОВАННЫМ ЩЕБНЕМ

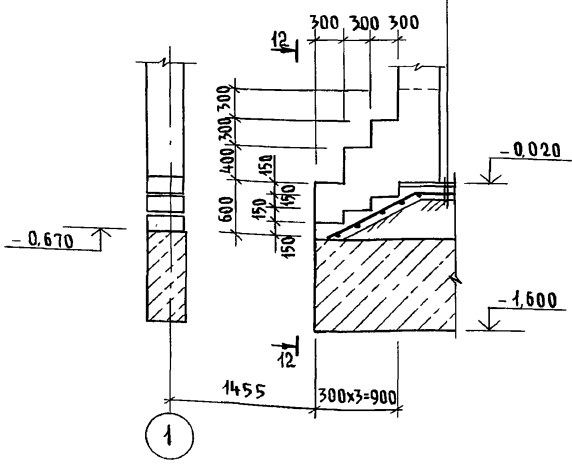

12-12

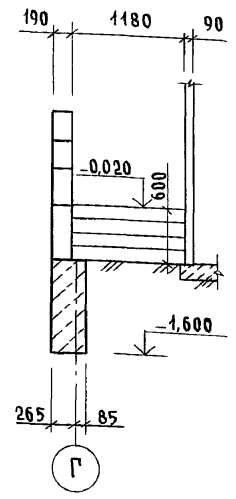

ПЛАН ПОДОШВЫ ФУНДАМЕНТА
 ПОД КАМНИ

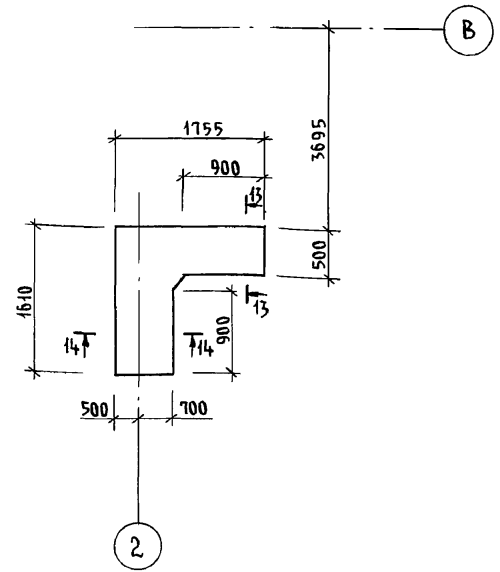

13-13

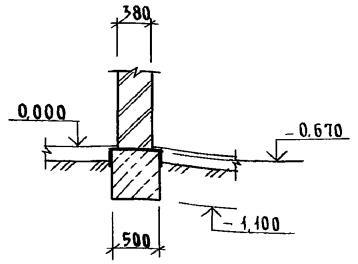

14-14

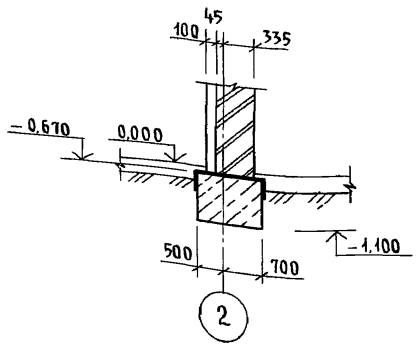

ИНВ. № ПОДПИСИ И ДАТА ВЗАИМ. ИНВ. 2-4065-19

144-000-961.93 - АС					
Привязан	Н. КОНТР. БРЖОЗОВСКИЙ	НАЧ. МАСТ РАДЫГИН	ЗАМ. Н.М. ЗЕМЛЯК	Г.А.П. БРЖОЗОВСКИЙ	ИСПОЛН. ВАСИЛЬЕВА
	ПРОВЕР. ТВЕРИТИНА	2-этажный 1-квартирный 4-комнатный жилой дом с возможностью двухсторонней блокировки		СТАДИЯ Р	ЛИСТ 14
ИНВ. №	ФУНДАМЕНТЫ. СЕЧЕНИЯ 11-11, 14-14 (ВАРИАНТ ДОМА С ТОЛЩИНОЙ СТЕН 490 мм)			ЦНИИЭП ГРАЖДАНСЕЛЬСТРОЙ	

Ц00044-01 19

СПЕЦИФИКАЦИЯ К СХЕМЕ РАСПОЛОЖЕНИЯ ЭЛЕМЕНТОВ ФУНДАМЕНТА

МАРКА, ПОЗ.	ОБОЗНАЧЕНИЕ	НАИМЕНОВАНИЕ	КОЛ.	МАССА ЕД.КР	ПРИМЕЧАНИЕ
		<u>ОСНОВНОЕ ЗДАНИЕ</u>			
		БУТОБЕТОН	24.93		м ³
		<u>ВЕРАНДА</u>			
		БУТОБЕТОН	4.64		м ³
		<u>КРЫЛЬЦО №1</u>			
С1	ГОСТ 8478-81	С ЧВР1-200 ЧВР1-300 1290 l=3600	1	4.15	
		БЕТОН КЛ. В7.5	0.43		м ³
		БУТОБЕТОН	0.7		м ³
		<u>КРЫЛЬЦО №2</u>			
С2	ГОСТ 8478-81	С ЧВР1-200 ЧВР1-300 1290 l=1800	1	2.07	
		БЕТОН КЛ. В7.5	0.23		м ³

ТАБЛИЦА РАСЧЕТНЫХ НАГРУЗОК НА ОПМ.-0.050

МАТЕРИАЛ СТЕНЫ	ТОЛЩИНА СТЕНЫ ММ	НН СЕЧЕНИИ			
		1-1	2-2	3-3	4-4
КАМНИ БЕТОННЫЕ ПУСТОТЕЛЫЕ ПО ГОСТ 6133-84	490	79.2	47.0	-	-
КАМНИ БЕТОННЫЕ ПОЛНОТЕЛЫЕ ИЗ ТЯЖЕЛОГО БЕТОНА	290	-	-	96.2	-
КИРПИЧ ГЛИНЯНЫЙ ОБЫКНОВЕННЫЙ ПЛАСТИЧЕКОГО ПРЕССОВАНИЯ М75 НА Р-РЕ М25 ПО ГОСТ 530-80	380	-	-	-	114.5

1. ФУНДАМЕНТЫ ЛЕНТОЧНЫЕ БУТОБЕТОННЫЕ /БУТ. МАРКИ 50, ТЯЖЕЛЫЙ БЕТОН КЛАССА В3,5/
2. РАСЧЕТНОЕ ДАВЛЕНИЕ R НА ГРУНТ ПОД ПОДОШВОЙ ФУНДАМЕНТОВ ОПРЕДЕЛЕНО СОГЛАСНО СНИ П 2.02.01-83 ПРИ УСЛОВНОМ РАСЧЕТНОМ ДАВЛЕНИИ R=0.20 МПА.
3. ПОДОШВА ФУНДАМЕНТА РАСЧИТАНА ДЛЯ ОСНОВНОГО РЕШЕНИЯ: ПОЛЫ ПО ГРУНТУ, ЖЕЛЕЗОБЕТОННЫЕ ПЕРЕКРЫТИЯ.
4. ПО ПЕРИМЕТРУ ЗДАНИЯ У НАРУЖНЫХ СТЕН ПРЕДУСМОТРЕТЬ УТЕПЛЕНИЕ ЦОКОЛЯ ИЗ КЕРАМЗИТА (D 600 /ТОЛЩИНОЙ 120ММ И ШИРИНОЙ 1.5М.
5. ЦОКОЛЬ /ТОЛЩИНОЙ 490ММ/- ИЗ ПОЛНОТЕЛЫХ БЕТОННЫХ СТЕНОВЫХ КАМНЕЙ /ГОСТ 6133-84/ ИЗ ТЯЖЕЛОГО БЕТОНА /ПЛОТНОСТЬ КЛАДКИ 2200 КГ/М³/ МАРКИ 7.5 НА РАСТВОРЕ МАРКИ 50.

АЛБОМ I

ИНВ. N ПОДЛ. ПОДАПИСЬ И ДАТА ВЗАМ. ИНВ. N 2-4065-20

		144-000-961.93		АС	
ПРИВЯЗАН		И.КОНТР. БРЖОЗОВСКИЙ	РАДЫГИН	2-ЭТАЖНЫЙ 1-КВАРТИРНЫЙ 4-КОМНАТНЫЙ ЖИЛОЙ ДОМ С ВОЗМОЖНОСТЬЮ С ДВУХСТОРОННЕЙ БЛОКИРОВКИ	СТАДИЯ ЛИСТ ЛИСТОВ Р 15
		ЗАМ.Н.М. ЗЕМЛЯК	ГАП БРЖОЗОВСКИЙ	СПЕЦИФИКАЦИЯ К СХЕМЕ РАСПОЛОЖЕНИЯ ЭЛЕМЕНТОВ ФУНДАМЕНТА /ВАРИАНТ ДОМА С ТОЛЩИНОЙ СТЕН 490ММ/	
ИНВ.№		ИСПОДН. ВАГИЛЬЕВА	ПРОВЕР. ТВЕРДИШИНА	ЦНИИЭП ГРАЖДАНСЬЕ СТРОИ	

А Л Б О М I



ТАБЛИЦА ОТВЕРСТИЙ

№№	РАЗМЕРЫ, мм		ОТМЕТКИ НИЗА	НАЗНАЧЕНИЕ ОТВЕРСТИЯ
	б	н		
I	400	400	ПРИ ПРИВЯЗКЕ	ВВОД ВОДОПРОВОДА
II	500	500	ПРИ ПРИВЯЗКЕ	ВЫПУСК КАНАЛИЗАЦИИ

144-000-961.93 - АС

ИНВ. № ПОДАЛ. ПОДПИСЬ И ДАТА ВЗАМ. ЧИНЫ
2-1065-24

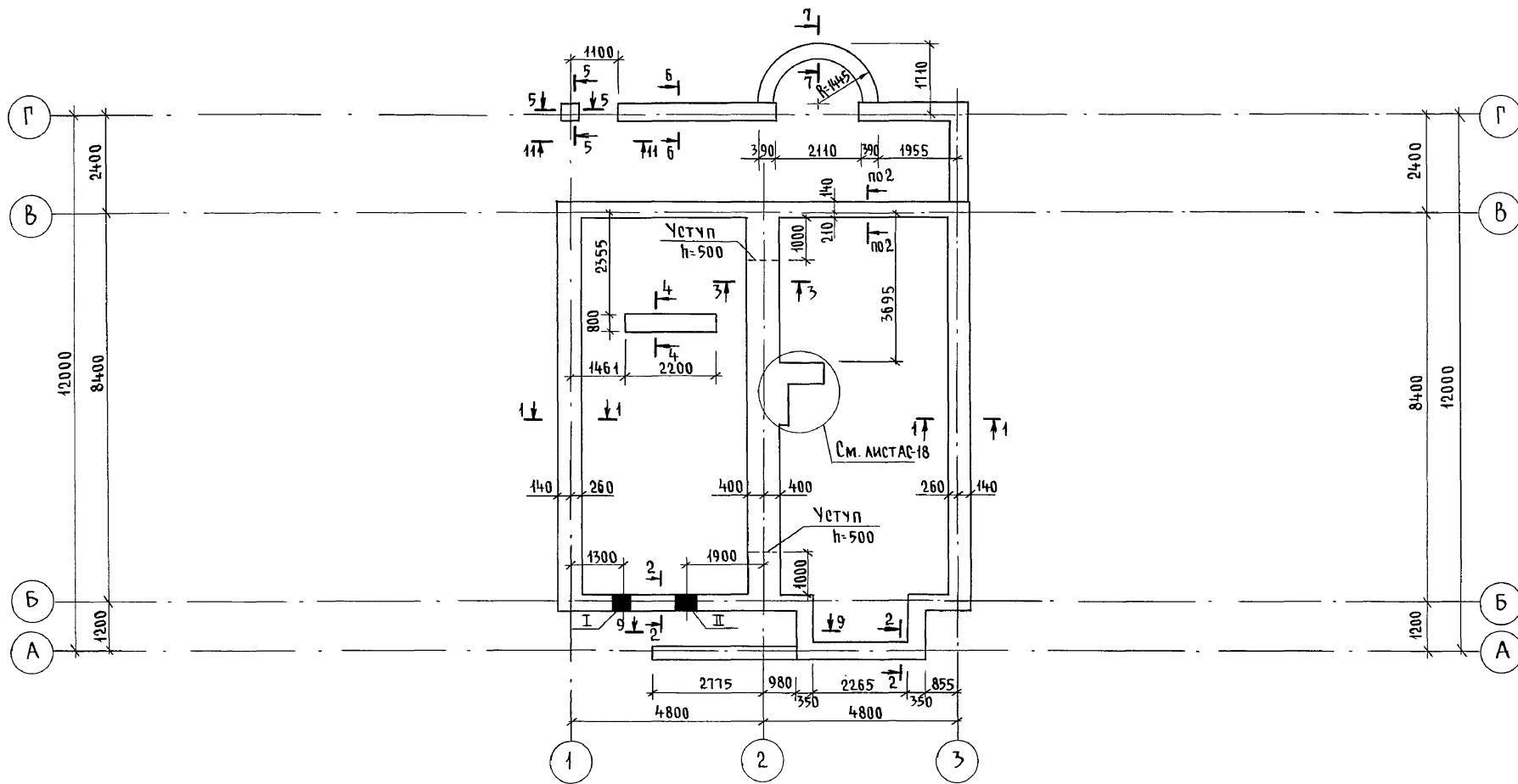
Привязан	Н. КОНТР. БРЖОЗОВСКИЙ	НАЧ. МАСТ РАДЫГИН	2-ЭТАЖНЫЙ 4-КВАРТИРНЫЙ 4-КОМНАТНЫЙ ЖИЛОЙ ДОМ С ВОЗМОЖНОСТЬЮ ДВУХСТОРОННЕЙ БЛОКИРОВКИ	СТАДИЯ	ЛИСТ	ЛИСТОВ
	ЗАМ.Н.М. ЗЕМАЯК	РАП БРЖОЗОВСКИЙ	ПЛАН ПОДОШВЫ ФУНДАМЕНТА (ВАРИАНТ ДОМА СО СТЕНАМИ ИЗ МЕЛКИХ БЛОКОВ ЯЧЕЙСТОГО БЕТОНА)	Р	16	
	ИСПОЛН. ВАСИЛЬЕВА	ПРОВЕР. ТВЕРТИНА		ЦНИИЭП		
ИНВ. №				ГРАЖДАНСЕЛСТРОЙ		

400044-01 21

Альбом I

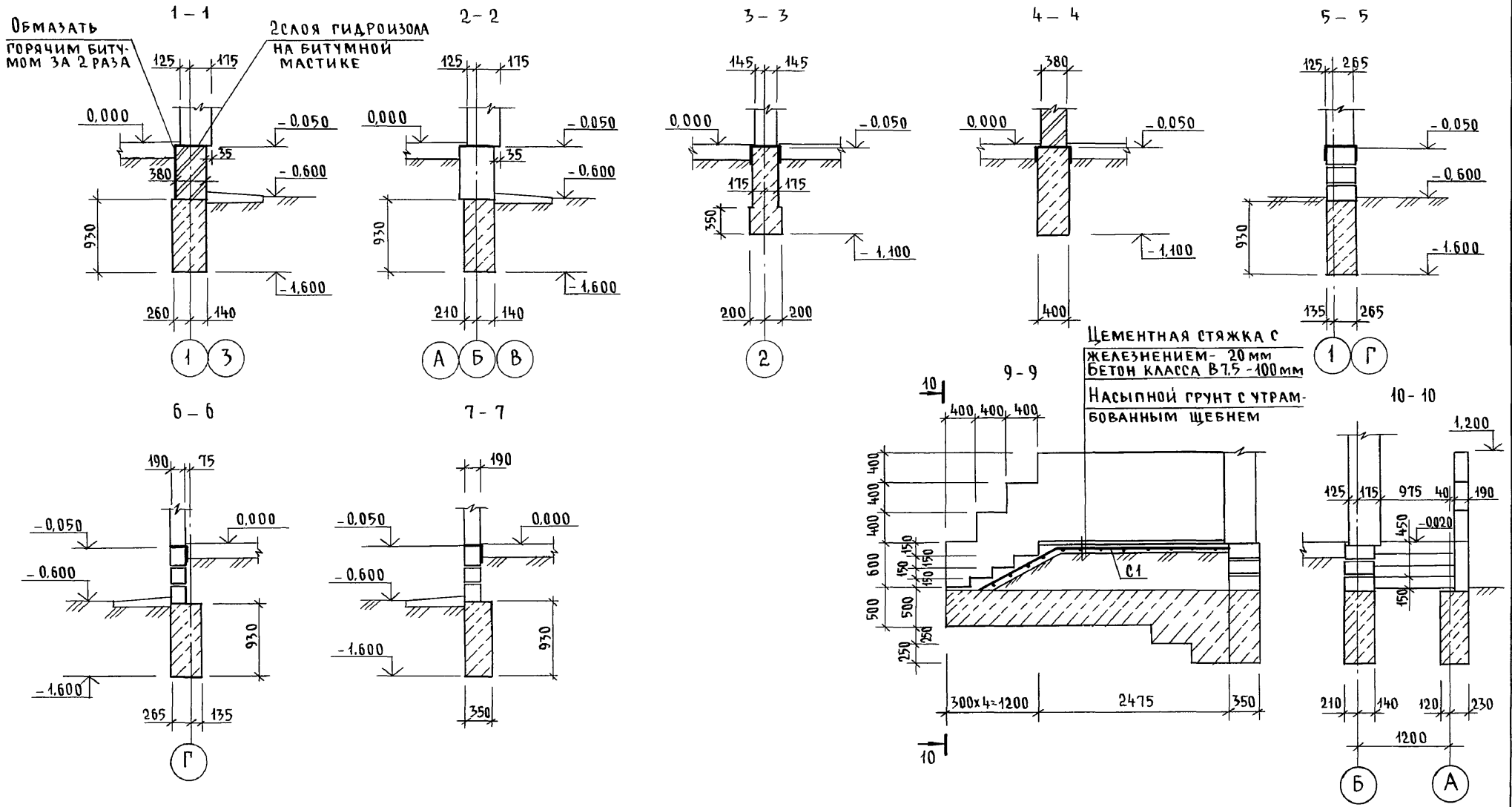

ИНВ. № ПОДА. ПОДПИСЬ И ДАТА ВЗАМ. ИНВ. №
2-4065-22

				144-000-961.93 - АС		
Привязан		Н. КОНТР. БРЖОЗОВСКИЙ		2-этажный 4-квартирный		СТАДИЯ
		НАЧ. МАСТ РАДЫГИН		4-комнатный жилой дом с возможностью двухсторонней блокировки		ЛИСТ
		ЗАМ. Н.М. ЗЕМЛЯК				ЛИСТОВ
		ГА П БРЖОЗОВСКИЙ		Фундаменты. Сечения 1-1, 7-7, 9-9, 10-10 (вариант дома со стенами из мелких блоков ячеистого бетона)		Р
		Исполн. ВАСИЛЬЕВА				17
Инв. №		Провер. ТВЕРИТИНА				ЦНИИЭП
						ГРАЖДАНСКОЙ СТРОИТЕЛЬНОСТИ

А Л Б О М I

11-11
 ЦЕМЕНТНАЯ СТЯЖКА С ЖЕЛЕЗ-
 НЕЦИЕМ - 20 мм
 БЕТОН КЛ. В 7,5 - 100 мм
 НАСЫПНОЙ ГРУНТ С УТРАМБО-
 ВАННЫМ ЩЕБНЕМ

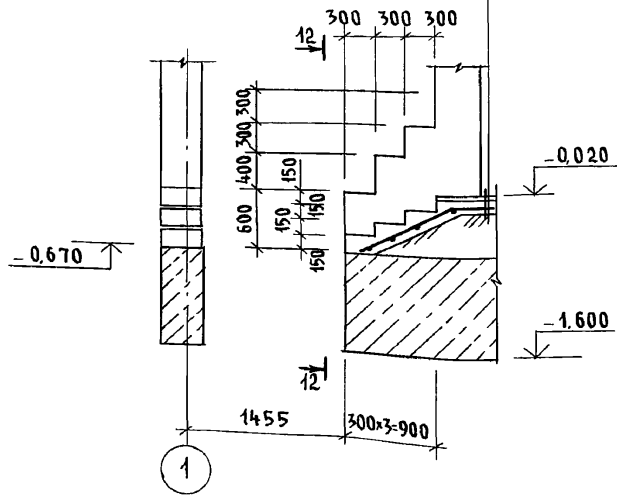

12-12

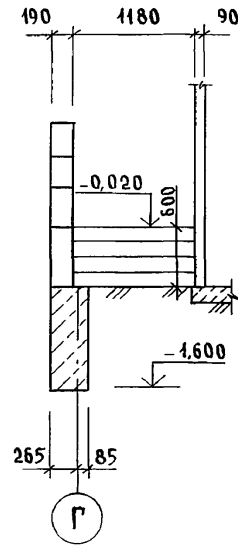

ПЛАН ПОДОШВЫ ФУНДАМЕНТА
 ПОД КАМИН

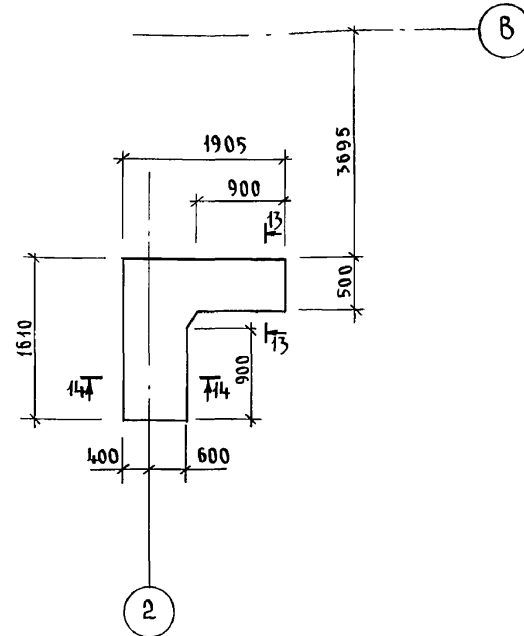

13-13

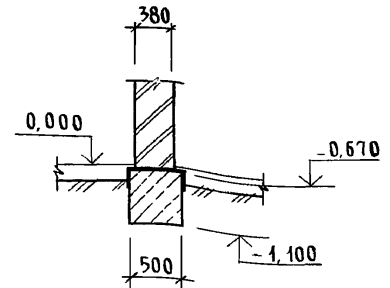

14-14

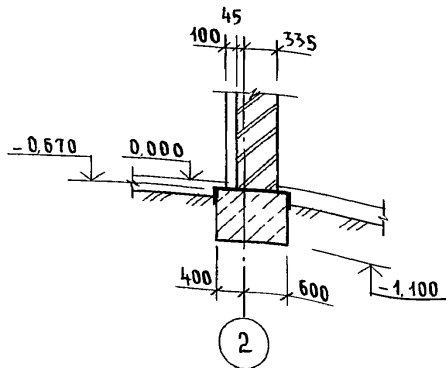

ИНВ. И ПОДЛ. ПОДПИСЬ И ДАТА ВЗАМ. ИНВ. 2-4065-23

144-000-961.93 - АС							
ПРИВЯЗАН	Н. КОНТР.	БРЖОЗОВСКИЙ		2-этажный 4-квартирный 4-комнатный жилой дом с возможностью двухсторонней блокировки	СТАДИЯ	ЛИСТ	ЛИСТОВ
	НАЧ. МАСТ.	РАДЫГИН		ФУНДАМЕНТЫ. СЕЧЕНИЯ 11-11...14-14	Р	18	
	ЗАМ. Н.М.	ЗЕМЛЯК		(ВАРИАНТ ДОМА СО СТЕНАМИ ИЗ МЕЛКИХ БЛОКОВ ЯЧЕЙСТОГО БЕТОНА)	ЦНИИЭП ГРАЖДАНСЕЛЬСТРОЙ		
	ИСПОЛН.	ВАСИЛЬЕВА					
ИНВ. N	ПРОВЕР.	ТВЕРИТИНА					

СПЕЦИФИКАЦИЯ К СХЕМЕ РАСПОЛОЖЕНИЯ ЭЛЕМЕНТОВ ФУНДАМЕНТА

МАРКА, ПОЗ	ОБОЗНАЧЕНИЕ	НАИМЕНОВАНИЕ	КОЛ.	МАССА ЕД. КГ	ПРИМЕЧАНИЕ
		<u>ОСНОВНОЕ ЗДАНИЕ</u>			
		Бутобетон	19,26		м ³
		<u>ВЕРАНДА</u>			
		Бутобетон	4,64		м ³
		<u>Крыльцо №1</u>			
01	ГОСТ 8478-81	С ЧВР1-200 ЧВР1-300 1290 $\rho=3600$	1	4.15	
		Бетон кл. В7.5	0,43		м ³
		Бутобетон	0,7		м ³
		<u>Крыльцо №2</u>			
02	ГОСТ 8478-81	С ЧВР1-200 ЧВР1-300 1290 $\rho=1800$	1	2,07	
		Бетон кл. В7.5	0,23		м ³

ТАБЛИЦА РАСЧЕТНЫХ НАГРУЗОК
НА 0ММ. - 0.050 КН/М

МАТЕРИАЛ СТЕНЫ	ТОЛЩИНА СТЕНЫ ММ	НН СЕЧЕНИЙ			
		1-1	2-2	3-3	4-4
КИРПИЧ ГЛИНЯНЫЙ ОБЫКНОВЕННЫЙ ПЛАСТИЧЕСКОГО ПРЕССОВАНИЯ М75 НА Р-РЕ М25 ПО ГОСТ 530-80	780	-	-	-	114,5
МЕЛКИЕ БЛОКИ ИЗ ЯЧЕИСТОГО БЕТОНА ПО ГОСТ 21520-89	700	50,6	—	—	
	250				

1. Фундаменты ленточные бутобетонные /бут. марки 50, тяжелый бетон класса В3,5/
2. РАСЧЕТНОЕ ДАВЛЕНИЕ R НА ГРУНТ ПОД ПОДОШВОЙ ФУНДАМЕНТОВ ОПРЕДЕЛЕНО СОГЛАСНО СНиП 2.02.01-83 ПРИ УСЛОВНОМ РАСЧЕТНОМ ДАВЛЕНИИ $R=0,20$ МПА.
3. ПОДОШВА ФУНДАМЕНТА РАССЧИТАНА ДЛЯ ОСНОВНОГО РЕШЕНИЯ: ПОЛЫ ПО ГРУНТУ, ЖЕЛЕЗОБЕТОННЫЕ ПЕРЕКРЫТИЯ.
4. ПО ПЕРИМЕТРУ ЗДАНИЯ У НАРУЖНЫХ СТЕН ПРЕДУСМОТРЕТЬ УТЕПЛЕНИЕ ЦОКОЛЯ ИЗ КЕРАМЗИТА /D 600/ ТОЛЩИНОЙ 120ММ И ШИРИНОЙ 1,5 м.
5. ЦОКОЛЬ /толщиной 780мм/-из КИРПИЧА ГЛИНЯНОГО ОБЫКНОВЕННОГО ПЛАСТИЧЕСКОГО ПРЕССОВАНИЯ М75 НА Р-РЕ М25 ПО ГОСТ 530-80

Альбом I

ИНВ.№ ПОДЛ. ПОДАРИТЬ И ДАТА ВЗАМ. КНВ.№
2-4065-24

						144-000-961.93	АС
ПРИВЯЗАН	Н. КОНТР.	БЖЗОВЕКНИ	НАЧ. МАС.	РАДЫГИН		2-этажный 1-квартирный 4-комнатный жилой дом с возможностью двухсторонней блокировки	СТАДИЯ ЛИСТ ЛИСТОВ Р 19
	ЗАМ. Н.М.	ЗЕМЛЯК	ИСПОЛН.	ВАСИЛЬЕВА		СПЕЦИФИКАЦИЯ К СХЕМЕ РАСПОЛОЖЕНИЯ ЭЛЕМЕНТОВ ФУНДАМЕНТА /ВАРИАНТ ДОМА СО СТЕНАМИ ИЗ МЕЛКИХ БЛОКОВ ЯЧЕИСТОГО БЕТОНА/	ЦНИИЭП ГРАЖДАНСЕЛЬСТРОЙ
ИНВ.№	ПРОВЕР.	ТЪЕРИТИНА					

400044-01 24

ФРАГМЕНТ ПЛАНА ПОДШВЫ ФУНДАМЕНТОВ
/ВАРИАНТ С ПОГРЕБОМ/

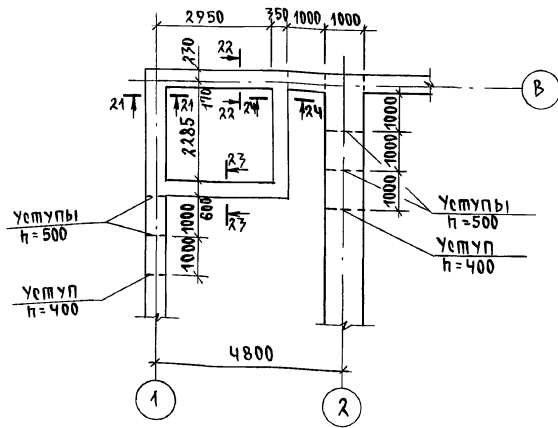

МАРКА, ПОЗ.	ОБОЗНАЧЕНИЕ	НАИМЕНОВАНИЕ	КОЛ.	МАССА ЕД.КГ	ПРИМЕЧАНИЕ
		<u>ОСНОВНОЕ ЗДАНИЕ</u>			
		БУТОБЕТОН	71.58		м ³
		<u>БЕРАНДА</u>			
		БУТОБЕТОН	4.64		м ³
		<u>КРЫЛЬЦО №1</u>			
С1	ГОСТ 8478-81	С ЧВР -200 -1290; С ЧВР -300 -1290; С-3600	1	4.15	
		БЕТОН В7.5	0.43		м ³
		БУТОБЕТОН	0.7		м ³
		<u>КРЫЛЬЦО №2</u>			
С2	ГОСТ 8478-81	С ЧВР -200 -1290; С ЧВР -300 -1800	1	2.07	
		БЕТОН В7.5	0.23		м ³

АЛЬБОМ I

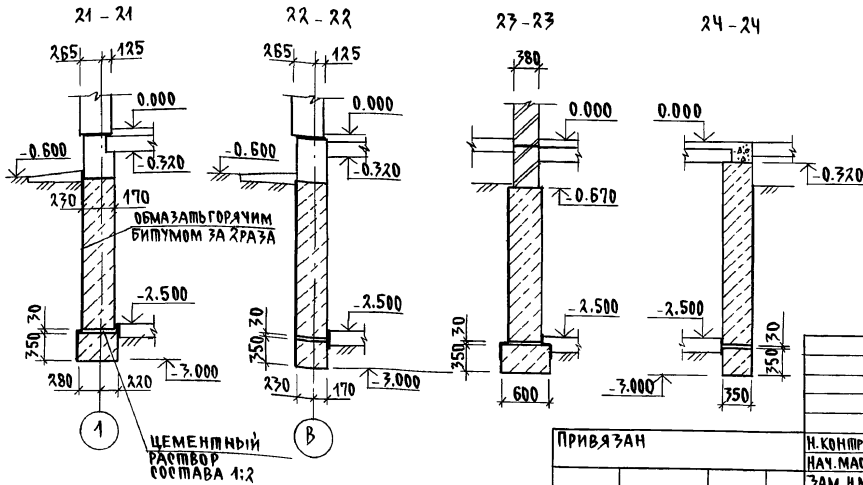

Данный лист смотреть совместно с листами АС-8, АС-9.

ИНВ. ПОДЛ. ПОДАТЬ И ДАТА ВЗЯМ. ИНВ. 2-10665-25

ПРИВЯЗАН

ИНВ. №

Н. КОНТР. БУЖОВСКАЯ
НАЧ. МАС. РАДЫГИН
ЗАМ. Н.М. ЗЕМАЯК
ГАП. БУЖОВСКИН
ИСПОЛ. ВАСИЛЬЕВА
ПРОВЕР. БАЙТЕРКОВА

2-этажный 1-квартирный 4-комнатный жилой дом с, возможно, двухсторонней блокировкой
ФУНДАМЕНТЫ.
/ВАРИАНТ ДОМА С ПОГРЕБОМ/

144-000-961.93 АС

СТАНДА. ЛИСТ ЛИСТОВ
Р 20
ЦНИИЭП
ГРАЖДАНСКОЙ СТРОИТЕЛЬНОСТИ

АЛЬБОМ I

ПЛАН ПОДОШВЫ ФУНДАМЕНТА / ВАРИАНТ С ЛЮФТ-КЛОЗЕТОМ /

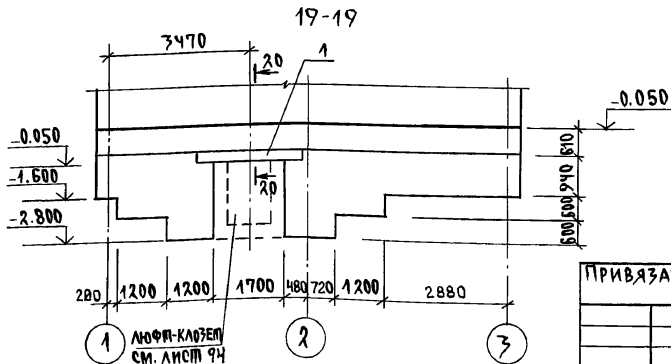
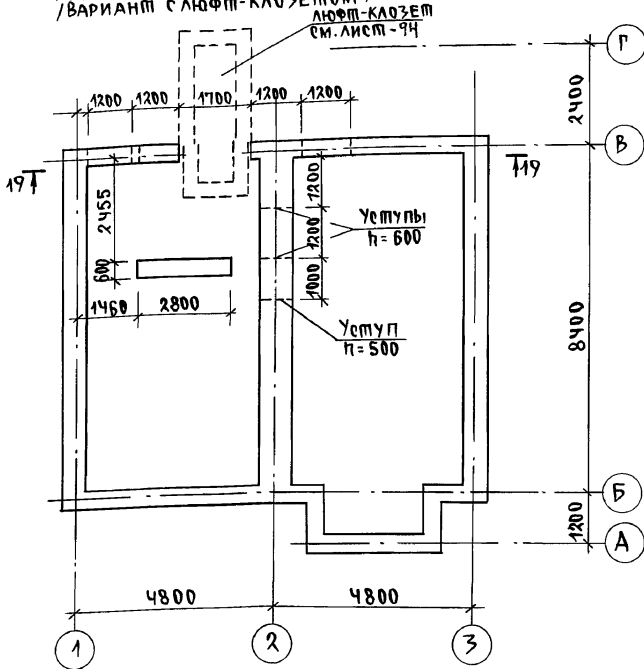

МАРКА, ПОЗ.	ОБОЗНАЧЕНИЕ	НАИМЕНОВАНИЕ	КОЛ.	МАССА ЕД. КР	ПРИМЕЧАНИЕ
<u>ОСНОВНОЕ ЗАДАНИЕ</u>					
1	1.078.1-1.1-060000-05	БУТОБЕТОН	М ³	27,21	М ³
		ЗПБ 25-8-П	3	162	
<u>КРЫЛЬЦО N 1</u>					
С1	ГОСТ 8478-81	БЕТОН	М ³	4.15	М ³
		БУТОБЕТОН		0,43	М ³
		БЕТОН		0,7	М ³

20-20

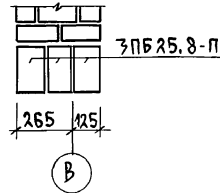

Данный лист смотреть совместно с листами АС-8, АС-9.

ИНВ. И ПОДА. ПОДОШВЫ И ДАЛЛА ВЗЛ. И НВ. N 2-4063-26

144-000-961.93			АС
ПРИВЯЗАН	Н. КОНТР. БРЖОЗОВСКИЙ	2-7 ТАЖНЫЙ 1-КВАРТИРНЫЙ Ч-КОМНАТНЫЙ ЖИЛОЙ ДОМ С ВОЗМОЖНОСТЬЮ ДВУХСТОРОННЕЙ БАКПРОВКИ	СТАДИЯ Лист Листов
	НАЧ. МАС. РАДЫГИН		Р 21
	ЗАМ. Н.М. ЗЕМЛЯК	ФУНДАМЕНТЫ. /ВАРИАНТ ДОМА С ЛЮФТ-КЛОЗЕТОМ/	ЦНИИЭП ГРАЖДАНСКОЙ СТРОИ
ИНВ. N	ИСПОЛН. БАСИЛЬЕВА	ПРОВЕР. БАЙТЕРЯКОВА	

ФРАГМЕНТ ПЛАНА ПОДОШВЫ ФУНДАМЕНТОВ
/ВАРИАНТ ДОМА С ПРИСТРОЕННЫМ ГАРАЖОМ/

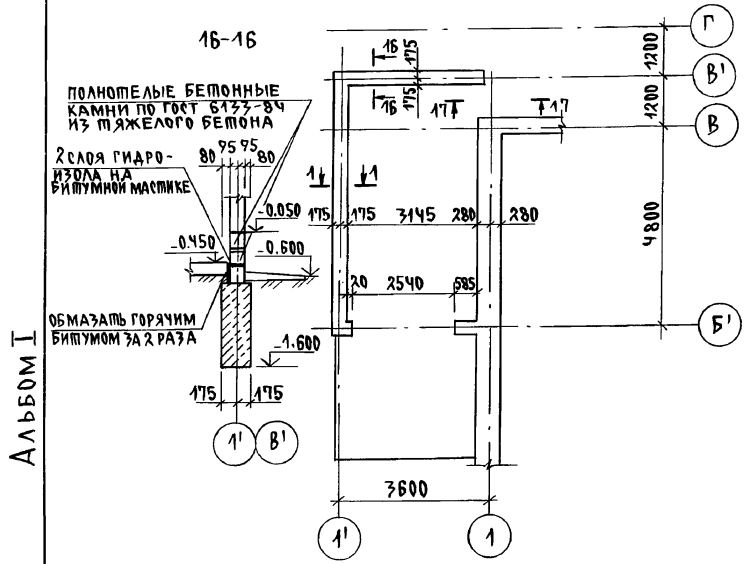

АЛБЕОМ I

ИНВ. ПОДЛ. ПОДПИСЬ И ДАТА ВЗЯМ. ИНВ. 2-4065-27

17-17
ЦЕМЕНТНАЯ СТЯЖКА С ЖЕЛЕЗ-
НЕНИЕМ - 20 ММ
БЕТОН КЛ. В7.5 - 100 ММ
НАСЫПНОЙ ГРУНТ С УТРАМБО-
ВАННЫМ ЦЕБЕНЕМ

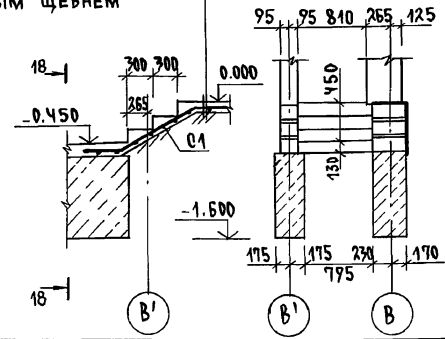

МАРКА, ПОЗ.	ОБОЗНАЧЕНИЕ	НАИМЕНОВАНИЕ	КОЛ.	МАССА ЕД. КР	ПРИМЕ- ЧАНИЕ
		<u>ОСНОВНОЕ ЗДАНИЕ</u>			
		БУТОБЕТОН М ³			21.98
		<u>БЕРАНДА</u>			
		БУТОБЕТОН М ³			4.54
		<u>КРЫЛЬЦО №1</u>			
С1	ГОСТ 8478-81	С ЧВР1-200 ЧВР1-200 1290; В-3600	1	4.15	
		БЕТОН В7.5 М ³			0.43
		БУТОБЕТОН М ³			0.7
		<u>КРЫЛЬЦО №2</u>			
С2	ГОСТ 8478-81	С ЧВР1-200 ЧВР1-200 1290; В-1800	1	2.07	
		БЕТОН В7.5 М ³			0.23
		<u>ГАРАЖ</u>			
		БУТОБЕТОН М ³			3.37
		БЕТОН В7.5 М ³			0.27
С1	ГОСТ 8478-81	С ЧВР1-200 ЧВР1-200 1290; В-3600	1	4.15	

Данный лист смотреть совместно с листами АС-8, АС-9

		144-000-961.93		АС	
ПРИВЯЗАН		Н.К. ОНПР. БРЖЗОВСКИИ		2-ЭТАЖНЫЙ, 1-КВАРТИРНЫЙ 4-КОМНАТНЫЙ ЖИЛОЙ ДОМ С ВОЗМОЖНОСТЬЮ ДВУХСТОРОННЕЙ БЛОКИРОВКИ	
		НАЧ. МАС. РАДЫГИН		СТАДИЯ	
		ЗАМ. Н.М. ЗЕМЛЯК		Лист 22	
		ТАП. БРЖЗОВСКИИ		Листов	
		РАЗРАБ. ВАСИЛЬЕВА		Р	
		ИСПОЛН. ВАСИЛЬЕВА			
		ПРОВЕР. БАЙТЕРЯКОВА			
ИНВ. №		ФУНДАМЕНТЫ. /ВАРИАНТ ДОМА С ПРИСТРОЕННЫМ ГАРАЖОМ/		ЦНИИЭП ГРАЖДАНСЕЛЬСТРОИ	

400044-01 27

Альбом I

ФАСАД В ОСЯХ 1-3

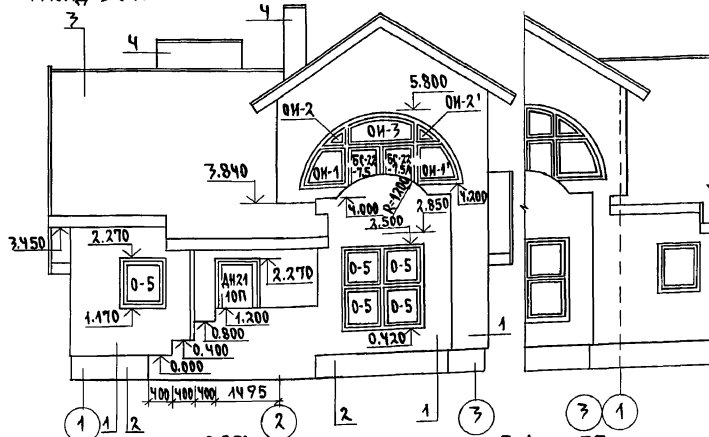

ФАСАД В ОСЯХ 3-1

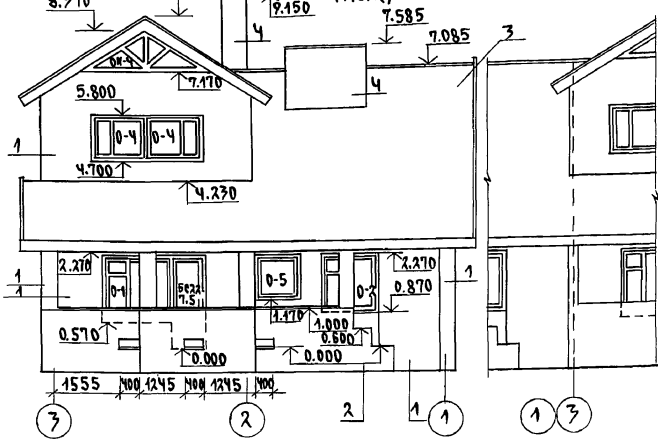

ФАСАД В ОСЯХ Г-А

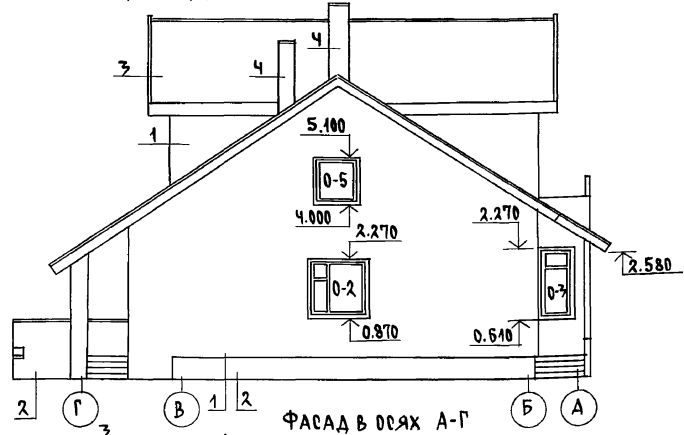

ФАСАД В ОСЯХ А-Г

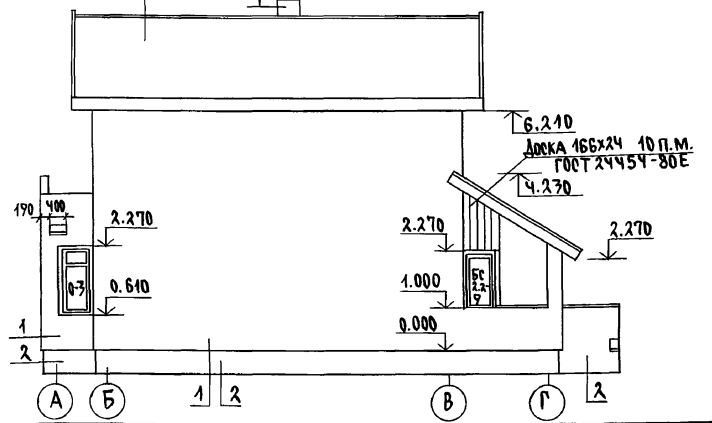

1. ТИП ОТДЕЛКИ - РАСШИВКА ШРОВ ПЛОЩАДЬ ОТДЕЛКИ 196.9 М²
2. ТИП ОТДЕЛКИ - ШТУКАТУРИРОВАНИЕ ИЗВЕСТКОВО-ПЕСЧАНЫЙ РАСТВОР ПЛОЩАДЬ ОТДЕЛКИ 43.1 М²
3. ТИП ОТДЕЛКИ - ВОЛНИСТЫЕ АСБЕСТОЦЕМЕННЫЕ ЛИСТЫ УНИФИЦИРОВАННОГО ПРОФИЛЯ ГОСТ 46233-77 ПЛОЩАДЬ ОТДЕЛКИ 178.55 М²
4. ТИП ОТДЕЛКИ - КИРПИЧ ОБЫКНОВЕННЫЙ ПО ГОСТ 530-80 ПЛОЩАДЬ ОТДЕЛКИ - 15.85 М²

ПРИВЯЗАН
ИНВ.№

144-000-961.93		АС		
Н. КОНТР.	БРЖОЗОВСКИЙ	2-ЭТАЖНЫЙ 1-КВАРТИРНЫЙ 4-КОМ.НАТ.ЖИЛОЙ ДОМ С ВОЗМОЖНОСТЬЮ ДВУХЭТАРНОЙ БЛОКИРОВКИ	ОСТАВАЯ ЛИСТ	ЛИСТОВ
НАЧ. МАС.	РАДЫГИН		Р	23
ЗАМ. Н.М.	ЗЕМЛЯК	ФАСАДЫ В ОСЯХ 1-3-1; Г-А; А-Г. ЭЛЕМЕНТЫ БЛОКИРОВКИ.	ЦНИИЭП ГРАЖДАНСКОГО СТРОИТ.	
Г.АП.	БРЖОЗОВСКИЙ			
ИСПОЛН.	СМИРНОВ			
ПРОВЕР.	БРЖОЗОВСКИЙ			

400044-01 28

Альбом I

ФАСАД В ОСЯХ 1'-3

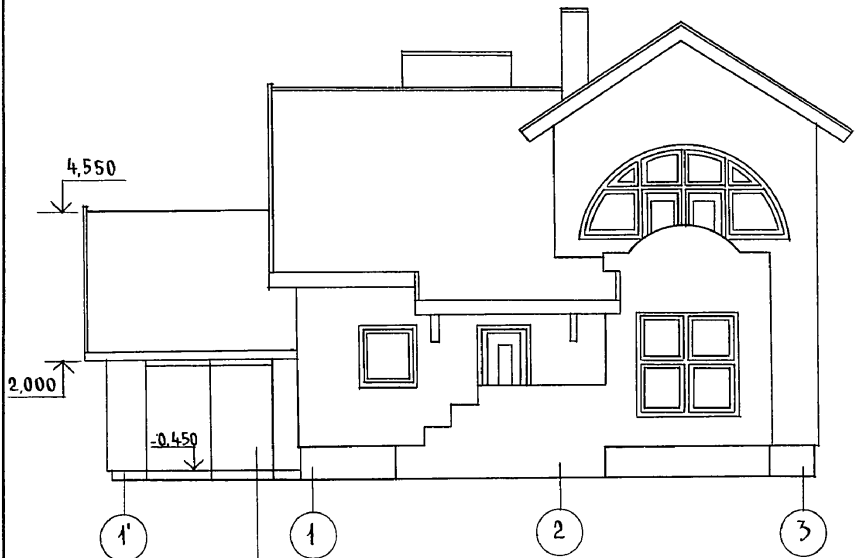

ФАСАД В ОСЯХ Г-А

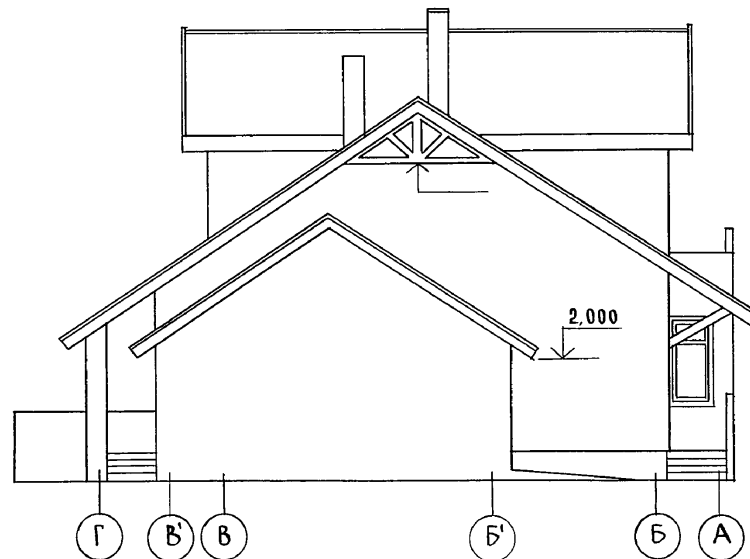

ФАСАД В ОСЯХ 3-1'

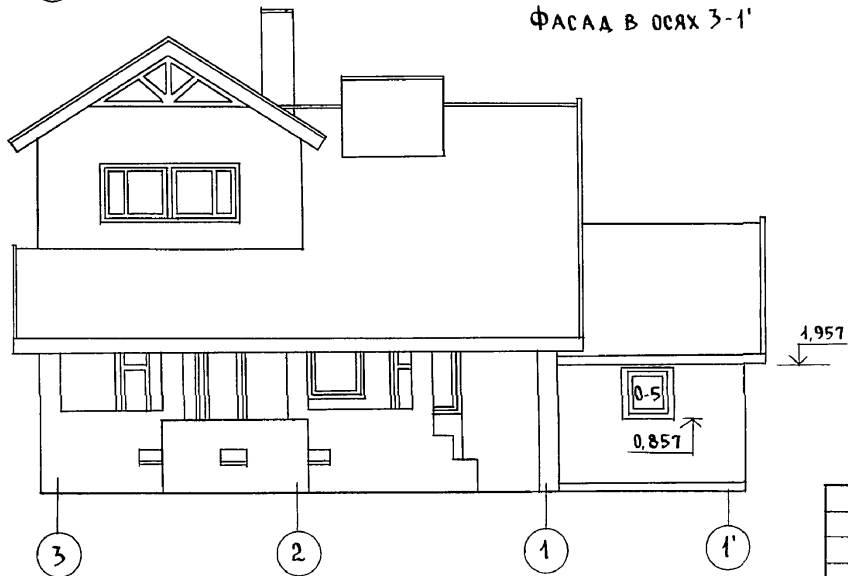

Ворота гаража
см. лист АС-49

1. Отметки, маркировку элементов заполнения проемов, тип отделки см. лист
2. Фасад в осях А-Г см. основное решение лист АС-23.

144-000-961.93 - АС

Инв. № подл. Подпись и дата Взам. инв. №
2-4065-29

Привязан	Н. контр. БРЖОЗОВСКИЙ	Нач. маст. РАДЫГИН	Зам. н.м. ЗЕМЛЯК	Г.А.П. БРЖОЗОВСКИЙ	Исполн. Смирнов	Провер. БРЖОЗОВСКИЙ	2-этажный 1-квартирный 4-комнатный жилой дом с возможностью двухсторонней блокировки	Стадия Р	Лист 24	Листов
Инв. №							Фасады в осях 1'-3; 3-1'; Г-А Вариант дома с гаражом/	ЦНИИЭП Граждансельстрой		

Альбом I

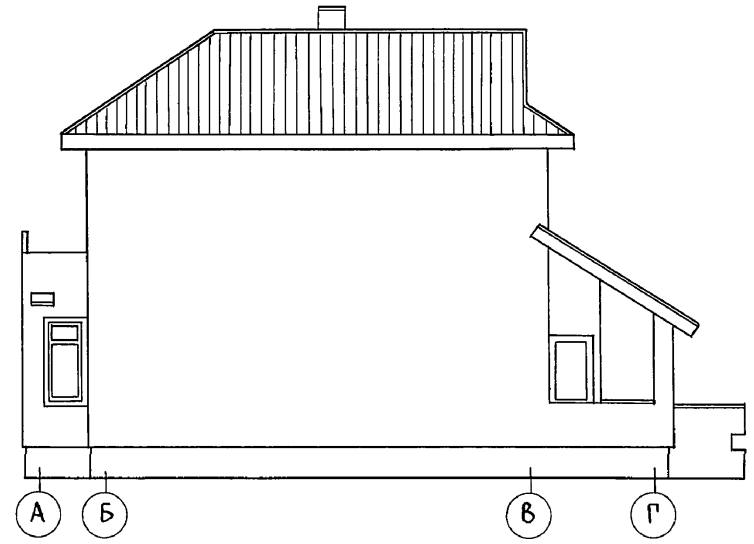
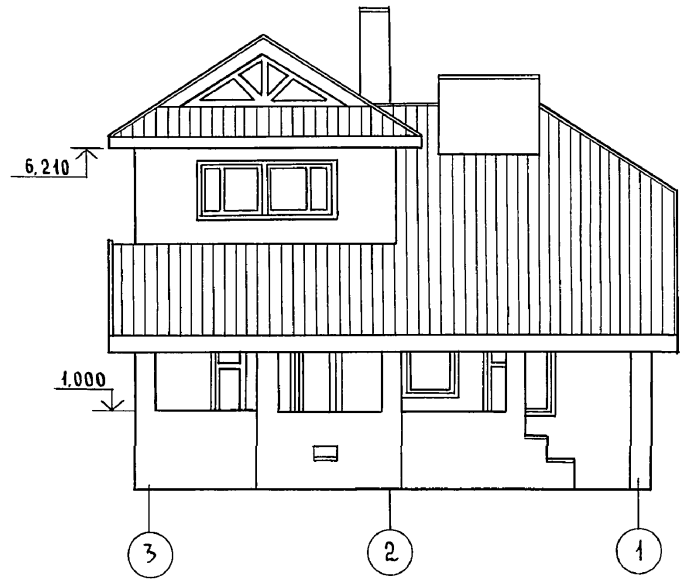
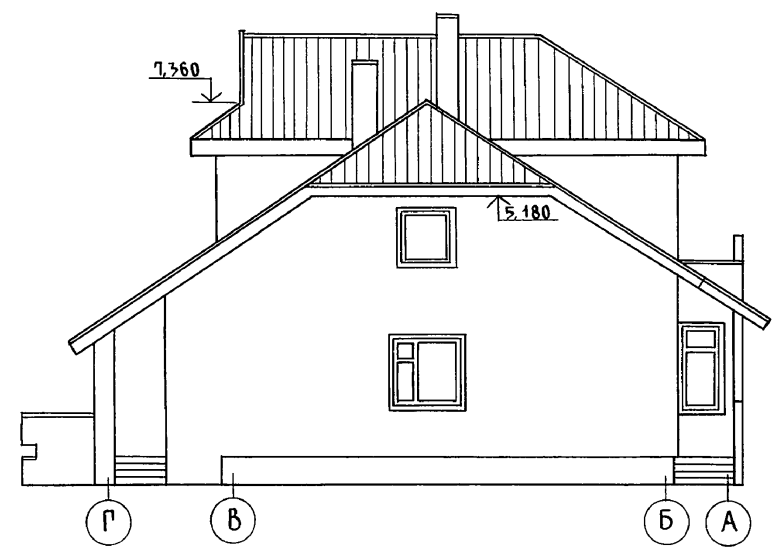
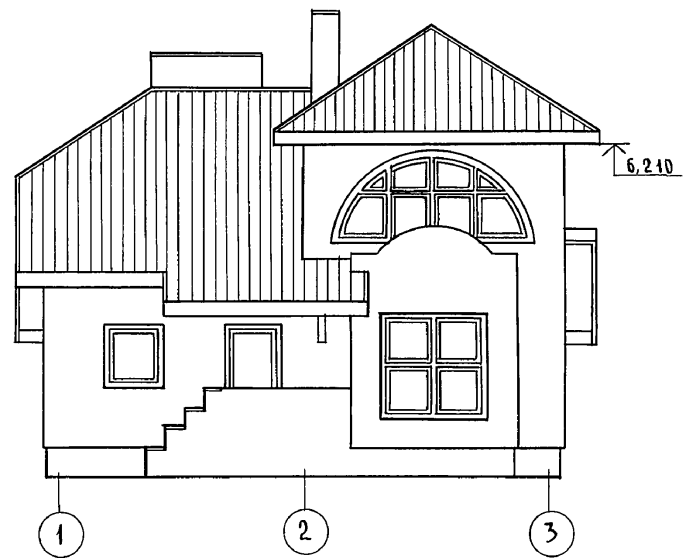

Отметки, маркировку элементов заполнения проемов, типы отделки см. лист АС-23

Инв. и подл. Подпись и дата Взам. инв. н
2-4065-30

144-000-961.93 - АС									
Привязан				Н. КОНТР.	Бржозовский	2-этажный 1-квартирный 4-комнатный жилой дом с возможностью двухсторонней блокировки Фасады в осях 1-3, 3-1; Г-А; А-Г Вариант с изменением конфигурации и конструкции крыши	Стадия	Лист	Листов
				НАЧ. МАСТ.	РАДЫГИН		Р	25	
				ЗАМ. Н.М.	ЗЕМЛЯК		ЦНИИЭП ГРАЖДАНСКОЙ СТРОИТЕЛЬНОСТИ		
				Исполн.	Смирнов				
Инв. №				ПРОВЕР.	Бржозовский				

400044-01 30

Альбом I

ФАСАД В ОСЯХ А-В

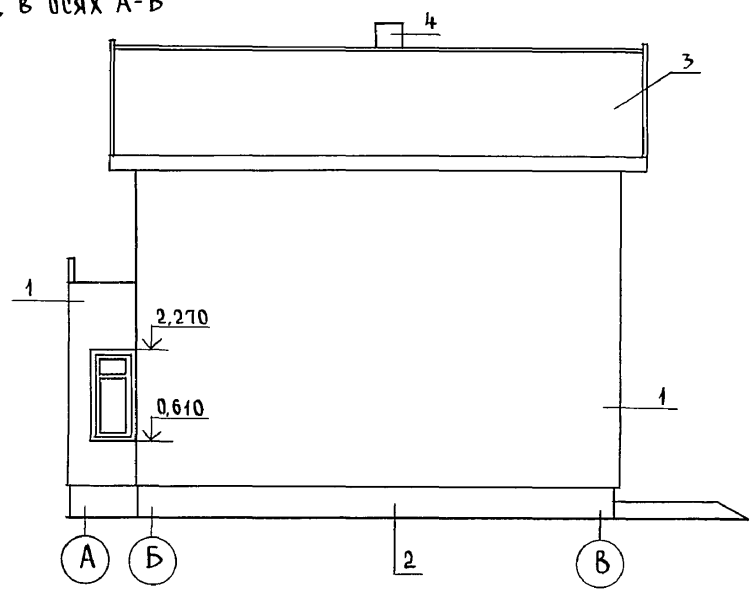

ФАСАД В ОСЯХ В-А

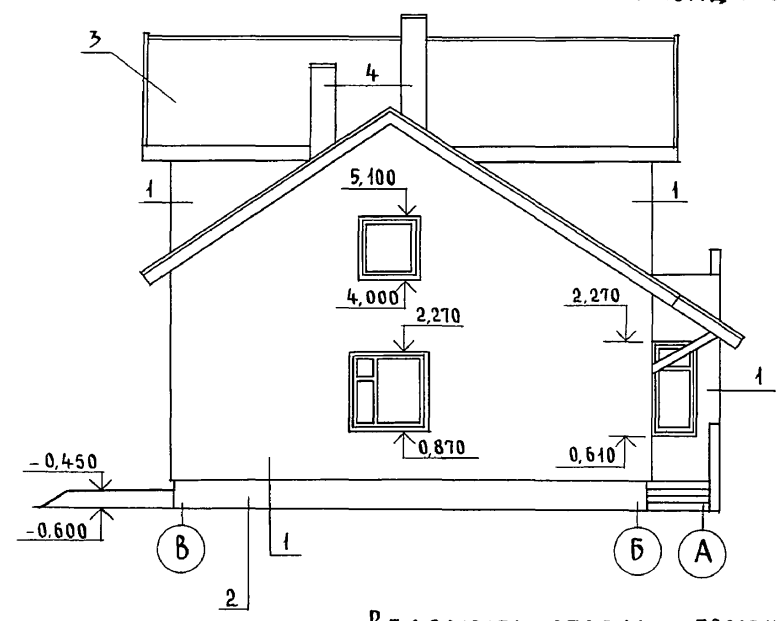

ФАСАД В ОСЯХ 1-3

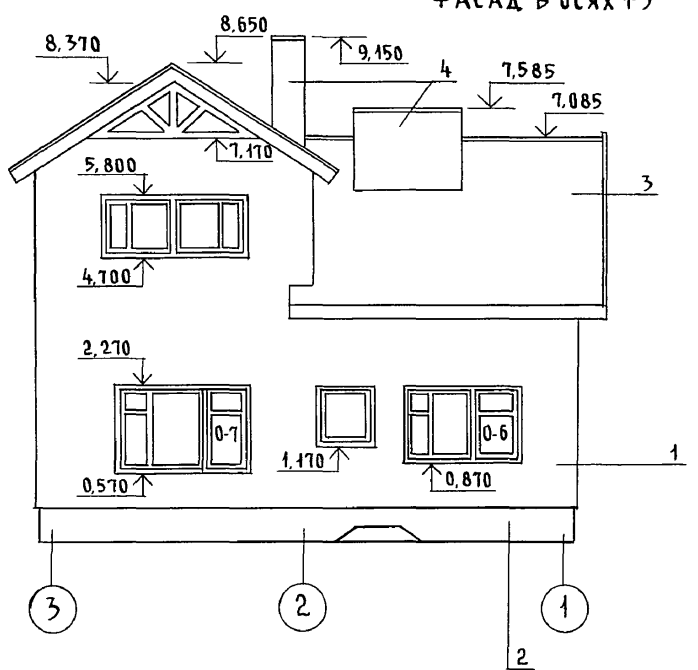

ВЕДОМОСТЬ ОТДЕЛКИ ПОМЕЩЕНИЙ

Наименование	Потолок		Стены и перегородки		Примечание
	Площ. м ²	Вид отделки	Площ. м ²	Вид отделки	
Жилые комнаты, прихожая, коридор	96,24	Водоэмульсионные краски	125,47	Обои	
Кухня, столовая, ванная, санузел	19,93	Водоэмульсионные краски	58,1	Масляная окраска на всю высоту	
Тамбуры	5,28	Клеевая окраска	7,23	Масляная окраска на всю высоту	
Погреб, гараж	23,25	Побелка	25,5	Побелка	Для вариантов домов

144-000-961.93 - АС

1. Маркировку элементов заполнения проемов, тип отделки см. лист
2. Фасад в осях 1-3 см. лист -25

Привязан		И. КОНТР.		Н. КОНТР.		Исполн.		Прочее	
		БРЖОЗОВСКИЙ	РА ДЫГИН	БРЖОЗОВСКИЙ	СМИРНОВ				
		ЗЕМЛЯК							
		РА П	БРЖОЗОВСКИЙ						
		Исполн.	СМИРНОВ						
		ПРОВЕР.	БРЖОЗОВСКИЙ						

2-этажный 1-квартирный 4-комнатный жилой дом с возможностью двухсторонней блокировки			Стадия	Лист	Листов
Фасады в осях 1-3: А-В, В-А. Вариант дома с люфт-клозетом. Ведомость отделки помещений			Р	26	
			ЦНИИЭП		
			Граждансельстрой		

Инв. № подл. Подпись и дата. Взам. Инв. № 2-4065-31

Альбом I

РАЗРЕЗ 1-1

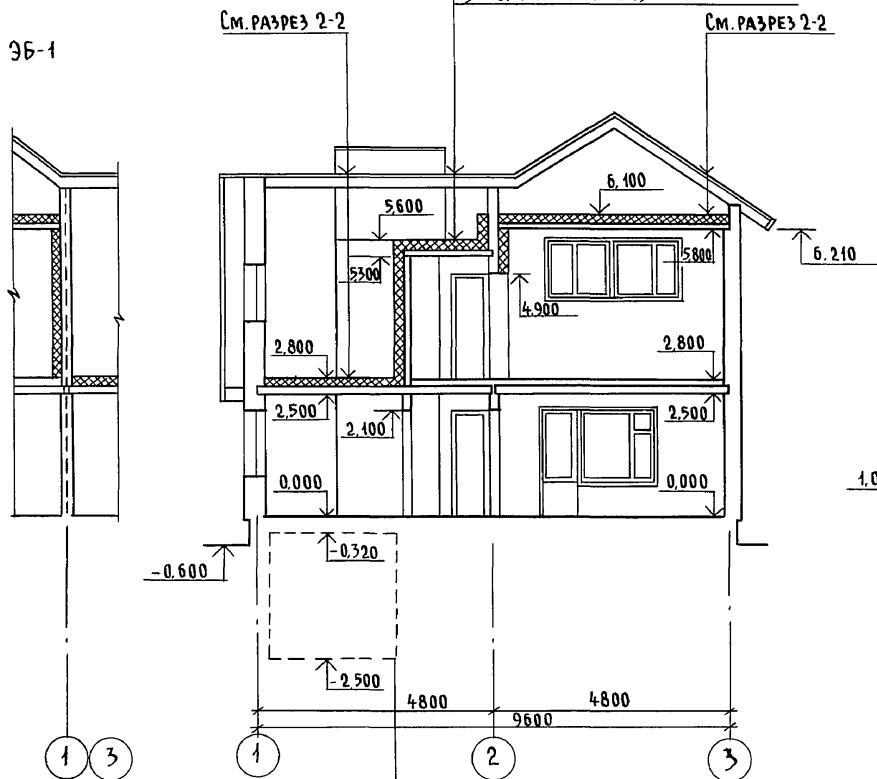

Для варианта дома с погребом

Асбестоцементные листы ГОСТ 61233-77
 ОБРЕШЕТКА
 СТРОПИЛЬНАЯ НОГА
 УТЕПЛИТЕЛЬ-МИНЕРАЛОВАТНЫЕ МАТЫ
 ЩИТЫ НАКАТА ПО ДЕРЕВЯННЫМ БАЛКАМ

Асбестоцементные листы
 ГОСТ 61233-77
 ОБРЕШЕТКА
 СТРОПИЛЬНАЯ НОГА
 ЦЕМЕНТНАЯ СТЯЖКА-20
 УТЕПЛИТЕЛЬ ПЕНОБЕТОН
 (СМ. ТАБЛ.)
 ПАРИЗОЛЯЦИЯ
 ПЛИТЫ Ж.Б.

РАЗРЕЗ 2-2

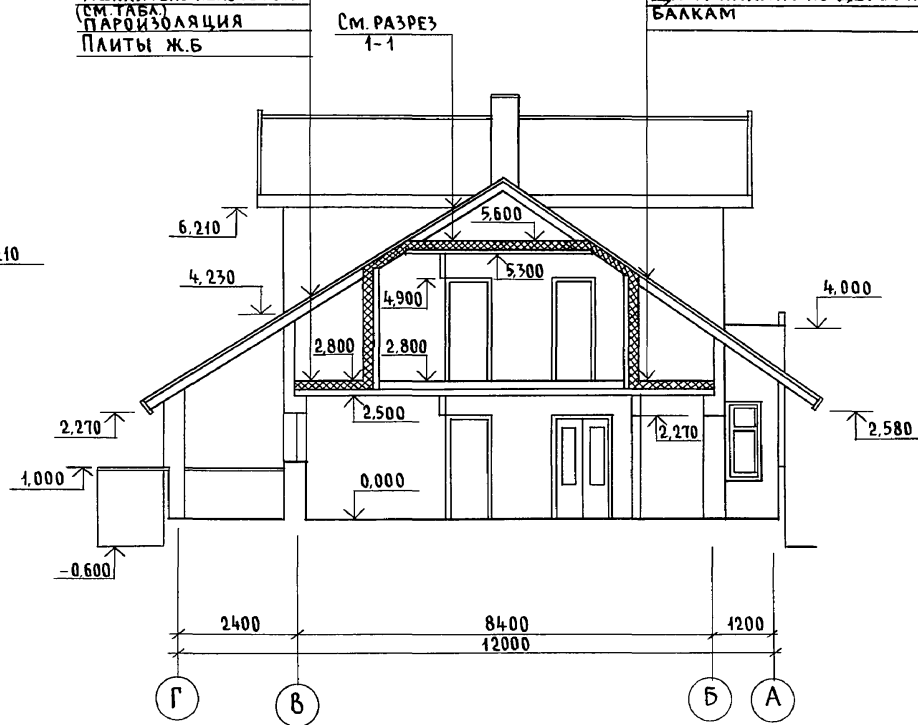

ВАРИАНТ
 Асбестоцементные листы ГОСТ 61233-77
 ОБРЕШЕТКА
 СТРОПИЛЬНАЯ НОГА
 УТЕПЛИТЕЛЬ-МИНЕРАЛОВАТНЫЕ МАТЫ
 ЩИТЫ НАКАТА ПО ДЕРЕВЯННЫМ
 БАЛКАМ

Наименование	t° наружного воздуха		
	-20	-30	-40
Минераловатные маты У=125	110	140	170
Пенобетон D=300	150	200	250

144-000-961.93 - АС							
Н. КОНТР.	БРЖОЗОВСКИЙ			2-этажный 1-квартирный 4-ком-	СТАДИЯ	ЛИСТ	ЛИСТОВ
НАЧ. МАСТ.	РАДЫГИН			натный жилой дом с возможно-	Р	27	
ЗАМ. Н.М.	ЗЕМЛЯК			стью двухсторонней блокировки	ЦНИИЭП		
Исполн.	Смирнов			РАЗРЕЗЫ 1-1, 2-2	ГРАЖДАНСЕЛЬСТРОЙ		
ПРОВЕР.	БРЖОЗОВСКИЙ						

Инв. № подл. 2-4065-32
 Подпись и дата Взам. инв. №

А Л Б О М I

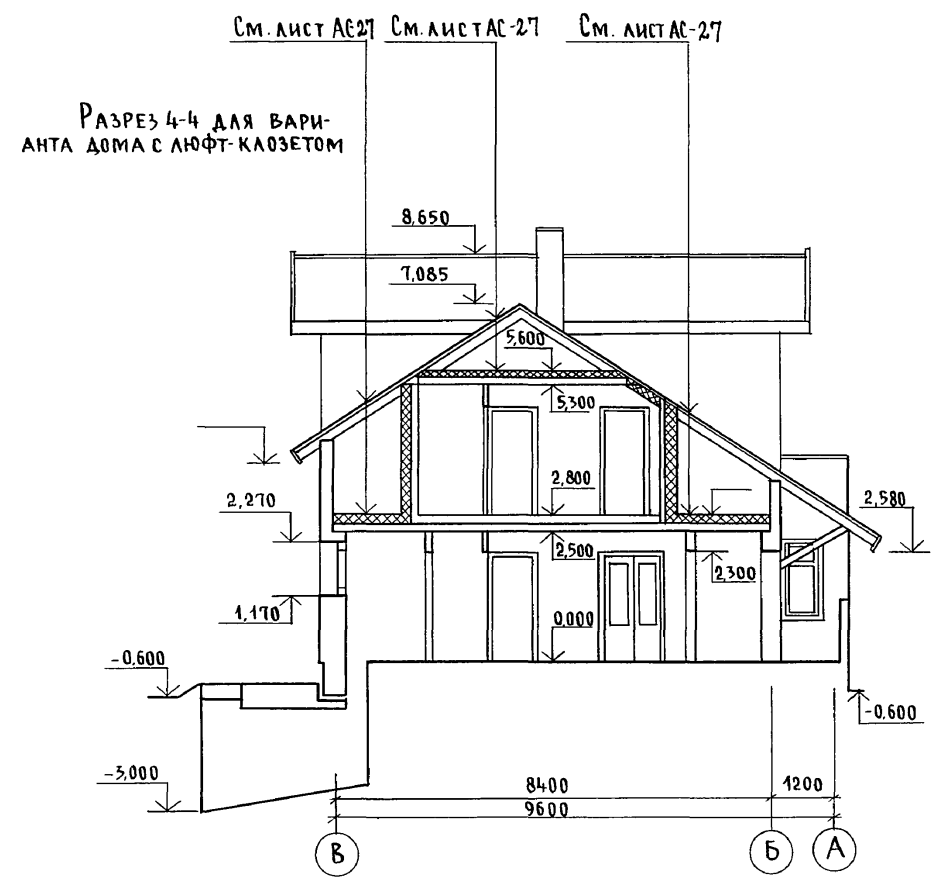
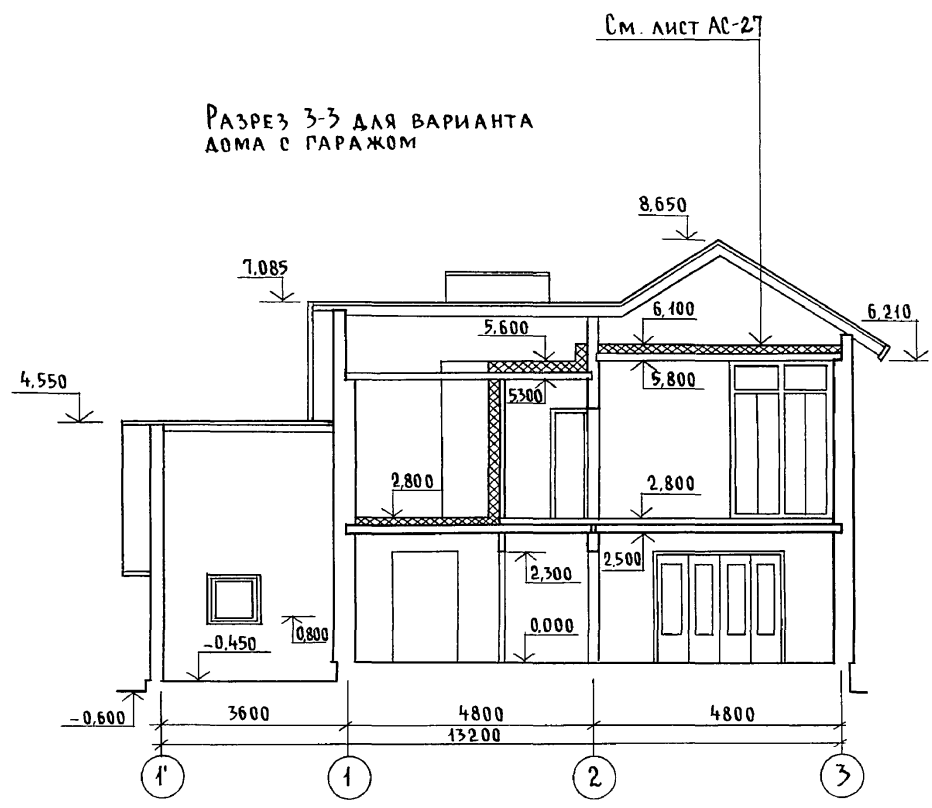

Инв. № подл. 2-4065-33
Подпись и дата. Взам. инв.

144-000-961.93 - АС							
Привязан	Н. контр.	Бржозовский	<i>[Signature]</i>	2-этажный + квартирный 4-комнатный жилой дом с возможностью двухсторонней блокировки	Стадия	Лист	Листов
	Нач. маст.	Радыгин	<i>[Signature]</i>	РАЗРЕЗ 3-3/ВАРИАНТ ДОМА С ГАРАЖОМ/РАЗРЕЗ 4-4/ВАРИАНТ ДОМА С ЛЮФТ-КЛОЗЕТОМ/	Р	28	
	Зам. н.м.	Земляк	<i>[Signature]</i>		ЦНИИЭП ГРАЖДАНСЕЛЬСТРОЙ		
	Г.А.П.	Бржозовский	<i>[Signature]</i>				
	Исполн.	Смирнов	<i>[Signature]</i>				
Инв. №	Провер.	Бржозовский	<i>[Signature]</i>				

Ц00044-01 33

Альбом I

План на отм. 0.000

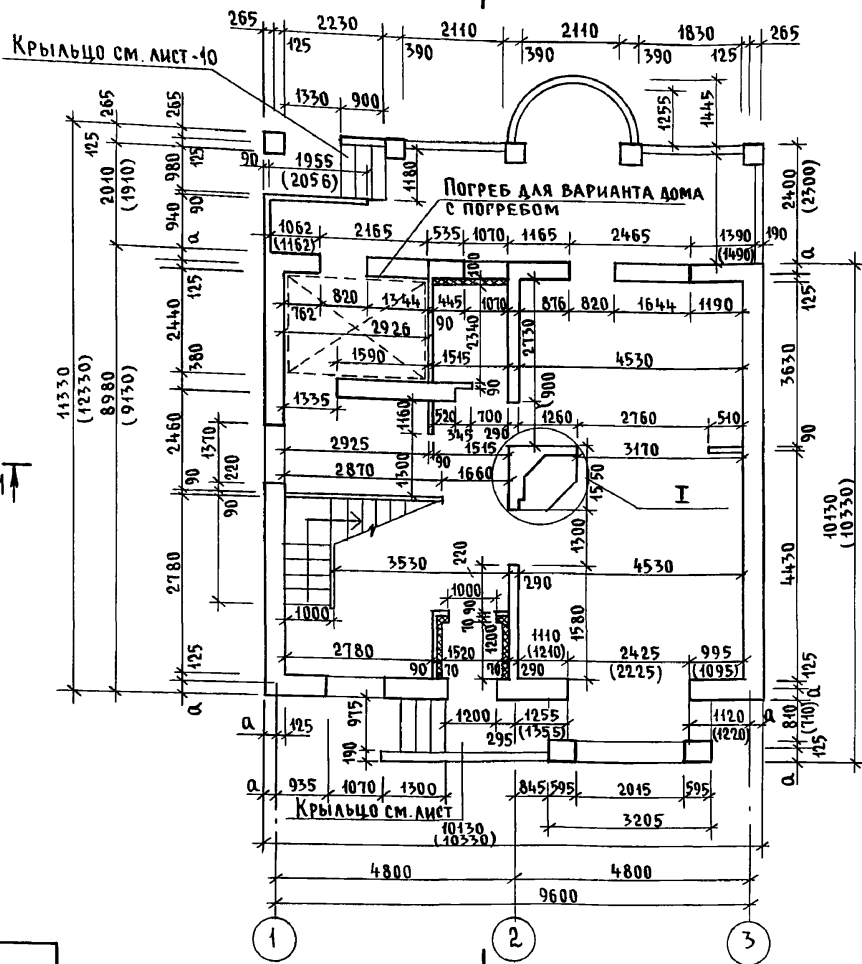

Элемент блокировки

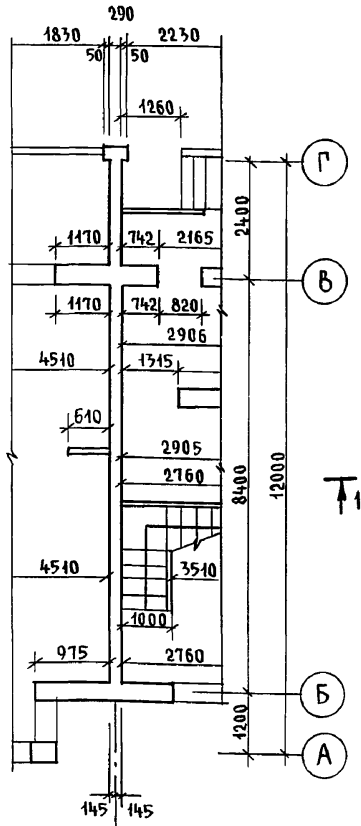

План на отм. -2.500 для варианта дома с погребом

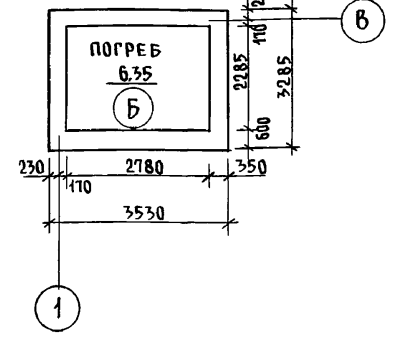

Наружная привязка стен

°С наружного воздуха	Величина значения „а“ мм
-30°, -20°	265
-40°	365

В скобках указаны размеры при t°С наружного воздуха -40°С.

Инв. № подл. Подпись и дата Взам. инв. №
2-4065-34

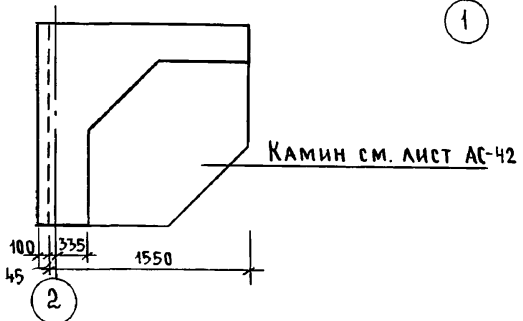

2

144-000-961.93 - АС

Привязан		Н. КОНТР.	Бржозовский	2-этажный 1-квартирный 4-комнатный жилой дом с возможностью двухсторонней блокировки	Стадия	Лист	Листов
		Нач. маст.	Радыгин		Р	29	
		Зам. н.м.	Земляк		ЦНИИЭП Граждансельстрой		
		Исполн.	Смирнов				
		Провер.	Бржозовский				
Инв. №				План кладочный на отм. 0.000. Элемент блокировки. План на отм. -2.500 (вариант с погребом)			

ПЛАН НА ОТМ. 2,800

35

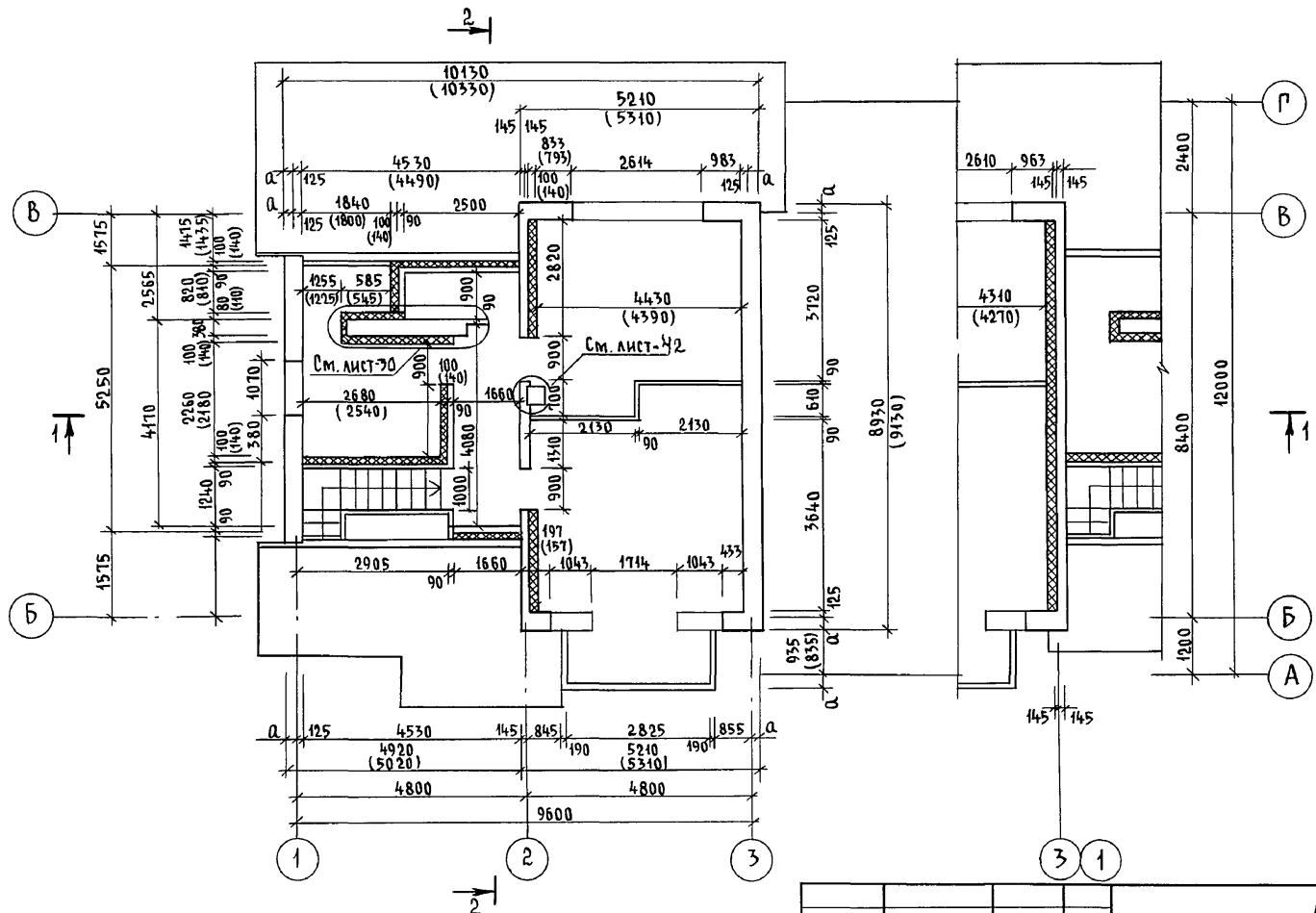

АЛБЮМ I

ИНВ. № ПОДА ПОДПИСЬ И ДАТА ВЗАИМ. ИНВ. №
2-4065-35

В СКОБКАХ УКАЗАНЫ РАЗМЕРЫ ПРИ t°С НАРУЖНОГО ВОЗДУХА - 40°С

				144-000-961.93 - АС					
Привязан				Н. КОНТР.	БРЖОЗОВСКИЙ	2-ЭТАЖНЫЙ 1-КВАРТИРНЫЙ 4-КОМ. НАТНЫЙ ЖИЛОЙ ДОМ С ВОЗМОЖНОСТЬЮ ДВУХСТОРОННЕЙ БЛОКИРОВКИ	СТАДИЯ	ЛИСТ	ЛИСТОВ
				НАЧ. МАСТ.	РАДЫГИН		Р	30	
				ЗАМ. Н.М.	ЗЕМАЛЯК	ПЛАН КЛАДОЧНЫЙ НА ОТМ. 2,800. ЭЛЕМЕНТ БЛОКИРОВКИ	ЦНИИЭП ГРАЖДАНСЕЛЬСТРОЙ		
				ИСПОЛН.	СМИРНОВ				
ИНВ. №				ПРОВЕР.	БРЖОЗОВСКИЙ				

ПЛАН НА ОТМ. 0.000 ДЛЯ ВАРИАНТА ДОМА СО СТЕНАМИ ИЗ МЕЛКИХ БЛОКОВ ЯЧЕЙСТОГО БЕТОНА

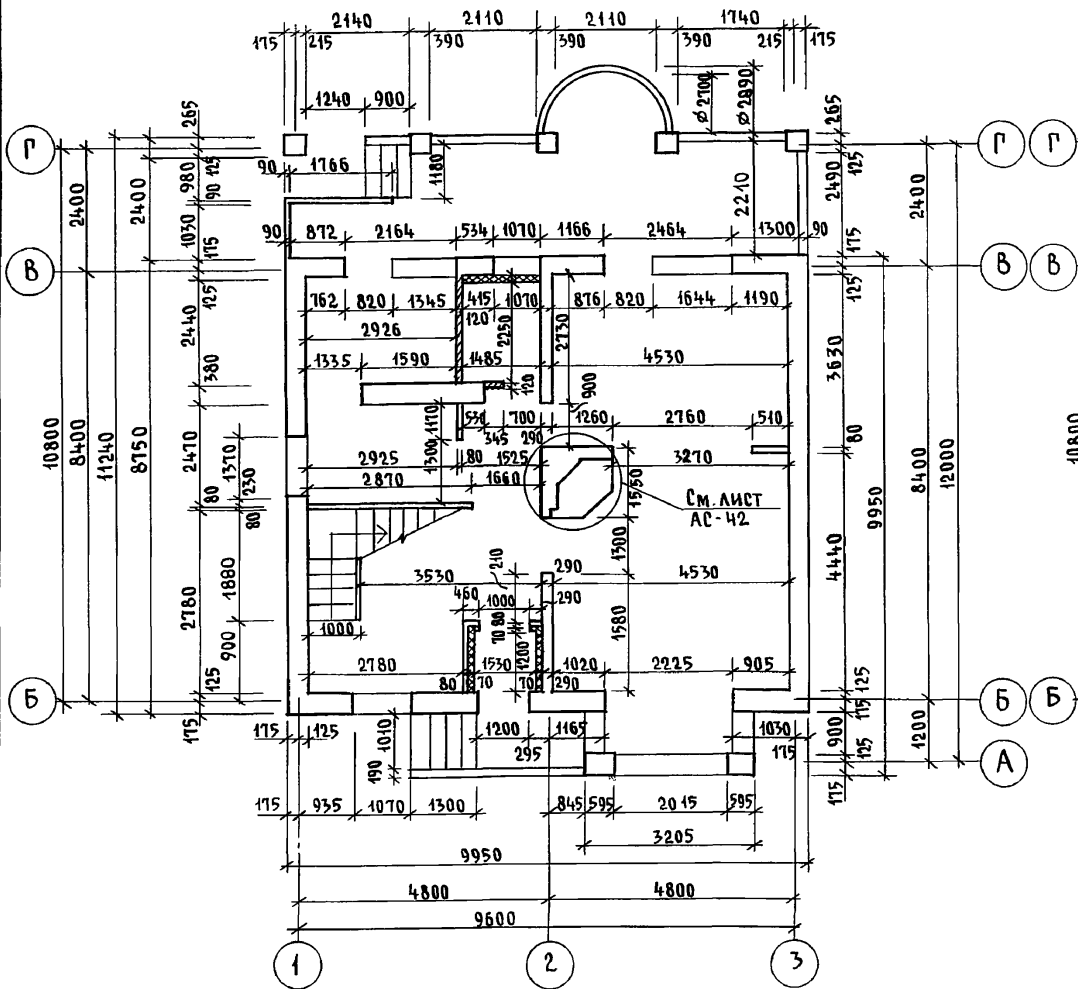

ПЛАН НА ОТМ. 0.00 ДЛЯ ВАРИАНТА ДОМА С ПЕРЕГОРОДКАМИ ИЗ ГИПСОКАРТОННЫХ ЛИСТОВ И МЕЛКОШТУЧНЫХ ПЕРЕГОРОДОК

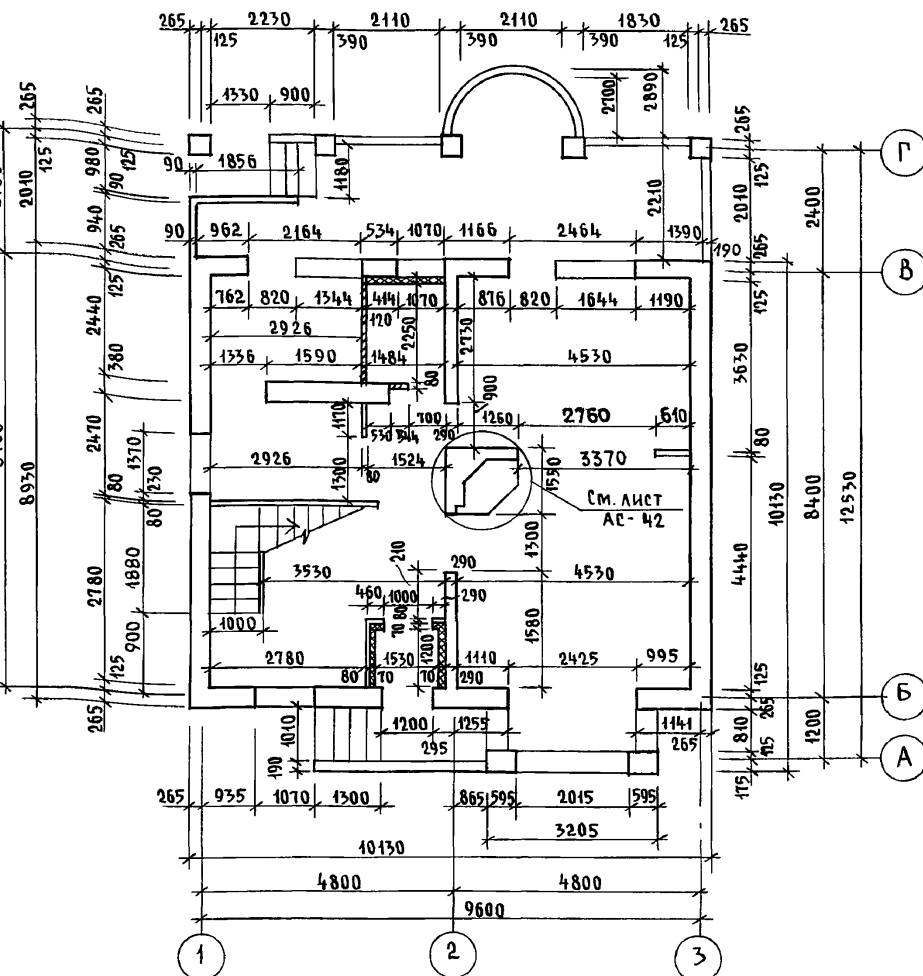

Альбом I

Инв. № подл. 2-4065-36
Подпись и дата Взам. инв. №

Для варианта дома с деревянными перекрытиями применяются гипсокартонные перегородки

Привязан		Н. контр. БРЖОЗОВСКИЙ	144-000-961.93 - АС	2-этажный 4-квартирный 4-комнатный жилой дом с возможностью двухсторонней блокировки	СТАДИЯ	ЛИСТ	ЛИСТОВ	
		Нач. маст. РАДЫГИН		ПЛАНЫ КЛАДОЧНЫЕ НА ОТМ. 0.000 ВАРИАНТЫ	Р	31		
		Зам. н.м. ЗЕМЛЯК			ЦНИИЭП ГРАЖДАНСЕЛЬСТРОЙ			
		РАП БРЖОЗОВСКИЙ						
		Исполн. Смирнов						
Инв. №		Провер. БРЖОЗОВСКИЙ						

400044-01 36

План на отм. 2.800 для варианта дома со стенами из мелких блоков ячеистого бетона

План на отм. 2.800 для варианта дома с перегородками из гипсокартонных листов и мелкоштучными перегородками

Альбом I

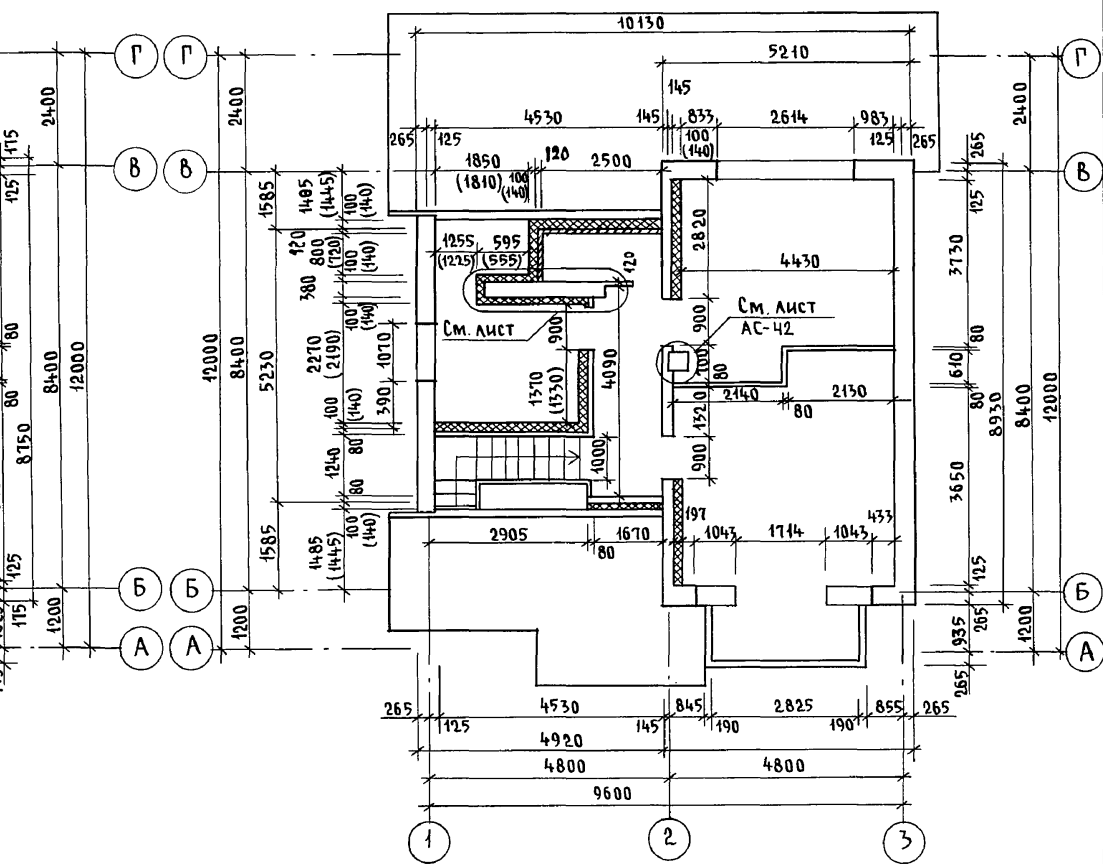
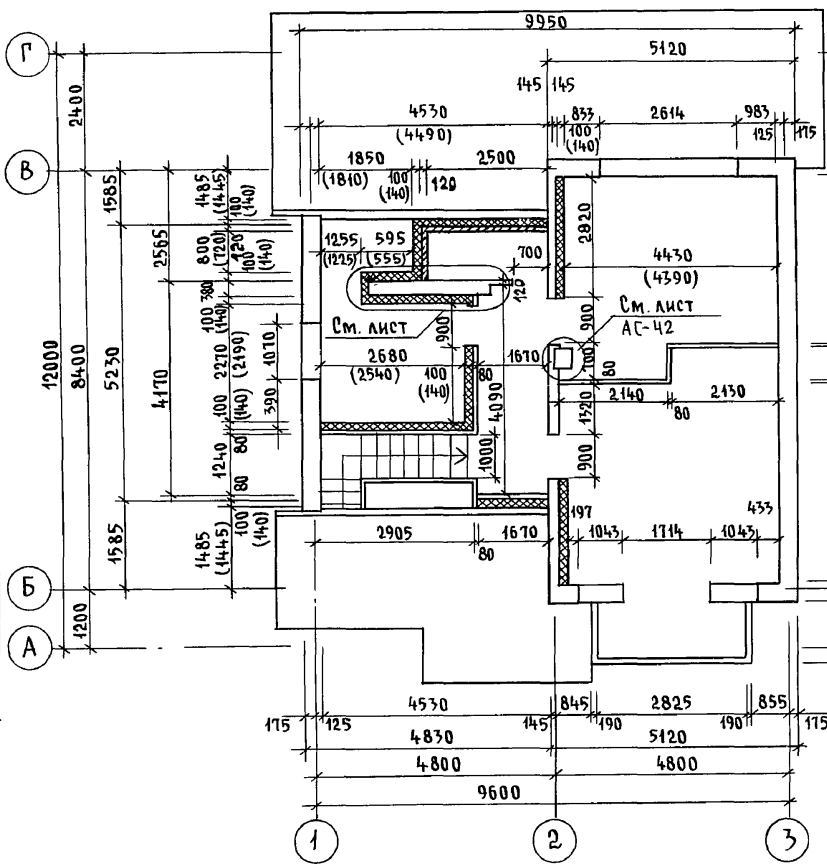

Для варианта дома с деревянными перекрытиями применяются гипсокартонные перегородки.

144-000-961.93 - АС

Инв. н. подл. 2-4065-37
Подпись и дата: Взам. инв.ж

Привязан	Н. контр.	Бржозовский	2-этажный 1-квартирный 4-комнатный жилой дом с возможностью двухсторонней блокировки	Стадия	Лист	Листов
	Нач. маст.	Радыгин		Р	32	
	Зам. н.м.	Земляк	Планы кладочные на отм. 2.800. Варианты	ЦНИИЭП Граждансельстрой		
	Исполн.	Смирнов				
Инв. №	Провер.	Бржозовский				

400044-01 37

Альбом I

ПЛАН НА ОТМ. 0,000 (ВАРИАНТ ДОМА С ЛЮФТ-КЛОЗЕТОМ)

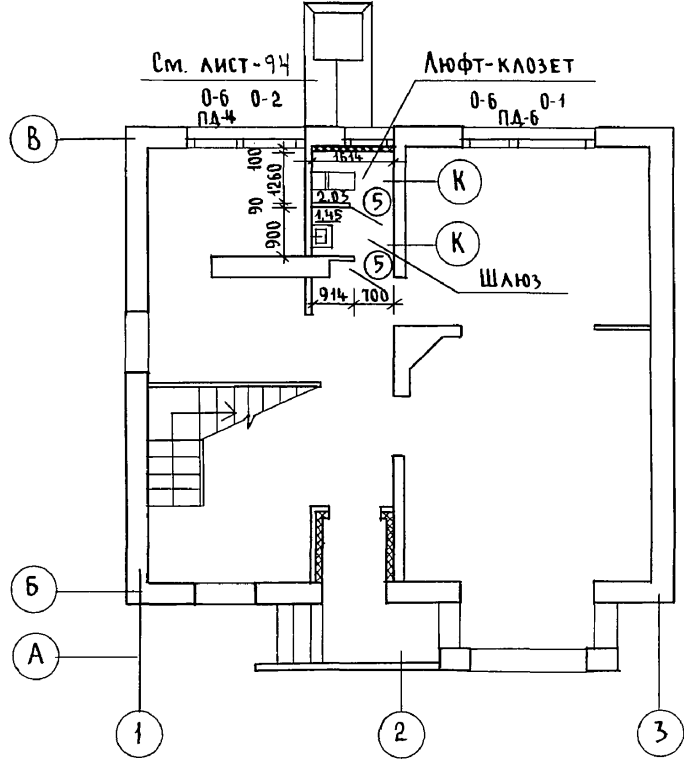

ПЛАН НА ОТМ. 2,800 (ВАРИАНТ ДОМА С ЛЮФТ-КЛОЗЕТОМ)

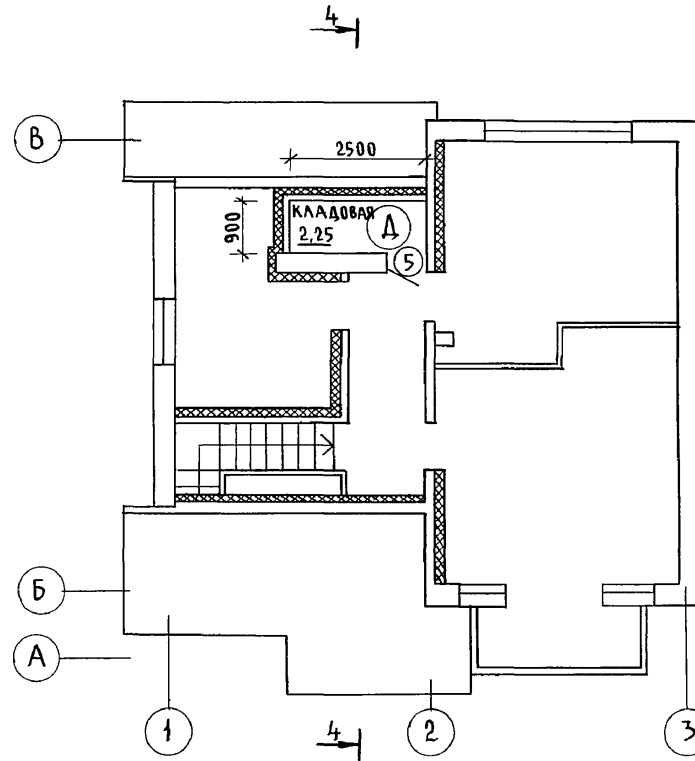

ФРАГМЕНТ ПЛАНА НА ОТМ. -0,450 (ВАРИАНТ С ГАРАЖОМ)

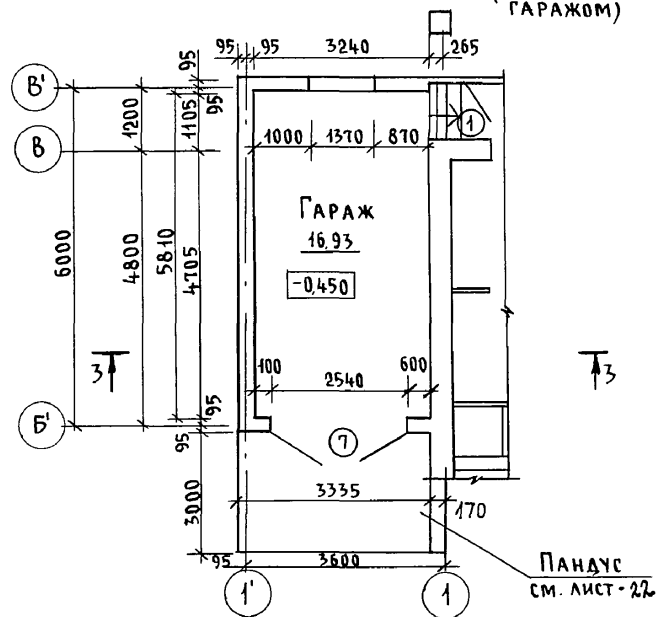

1. РАЗМЕРЫ, МАРКИРОВКУ ЗАПОЛНЕНИЯ ПРОЕМОВ И ВСТРОЕННОЙ МЕБЕЛИ СМ. ОСНОВНОЕ РЕШЕНИЕ ЛИСТ - 29

ИНВ. № ПОДАГ. ПОДПИСЬ И ДАТА ВЗАМ. ИНВ. 2-4065-38

144-000-961.93 - АС						
Привязан	Н. КОНТР. БРЖОЗОВСКИЙ	НАЧ. МАСТ РАДЫГИН	ЗАМ. Н.М. ЗЕМЛЯК	ИСПОЛН. СМИРНОВ	ПРОВЕР. БРЖОЗОВСКИЙ	2-ЭТАЖНЫЙ 1-КВАРТИРНЫЙ 4-КОМНАТНЫЙ ЖИЛОЙ ДОМ С ВОЗМОЖНОСТЬЮ ДВУХСТОРОННЕЙ БЛОКИРОВКИ
ИНВ. №						СТАДИЯ Лист Листов Р 33
						ПЛАН НА ОТМ. 0,000, 2,800. (ВАРИАНТ С ЛЮФТ-КЛОЗЕТОМ) ФРАГМЕНТ ПЛАНА (ВАРИАНТ С ГАРАЖОМ)
						ЦНИИЭП ГРАЖДАНСЕЛЬСТРОЙ

35

ПЛАН НА ОТМ. 0.000

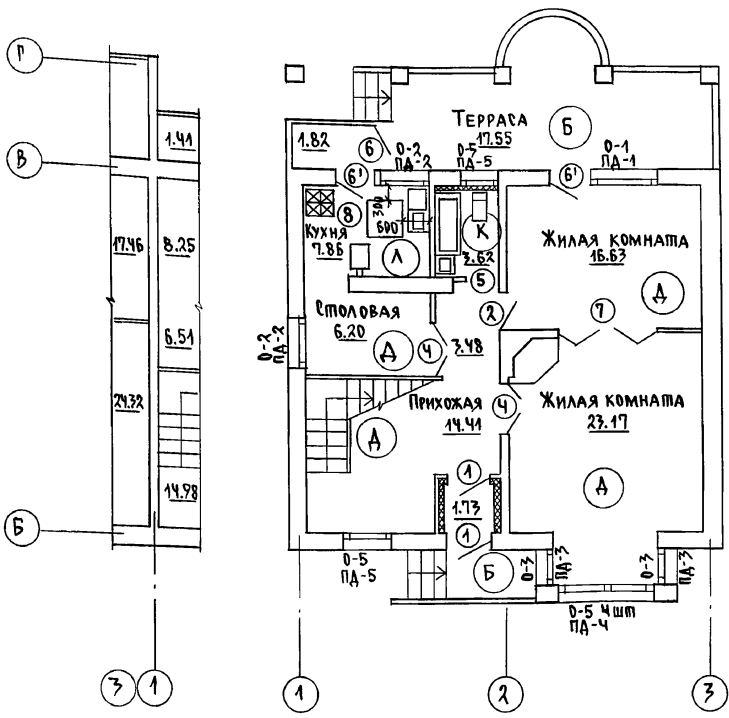

7кспликация полов

НАИМЕНОВАНИЕ ПОМЕЩ.	ТИП ПОЛА ПО ПРОЕКТУ	СХЕМА ПОЛА ИЛИ УЗЕЛ ПО СЕРИИ	ЭЛЕМЕНТЫ ПОЛА И ИХ ТОЛЩИНА	ПЛОЩАДЬ ПОЛА М²
ЖИЛЬЕ КОМНАТЫ по 1-7 этажу, ПРИХОЖАЯ	А	149 2.144-1/88	Покрытие-доски по ГОСТ 8242-75-28мм	54.21
Кухня, столовая	Л		- Линолеум/на тканевой подоснове и без подосновы/ - Мастика клеящая или клей - Плита древесноволокнистая твердая марка Т $\rho = 850 \text{ кг/м}^3$ - Раствор цементно-песчаный, марка 150 - Подстилающий слой из бетона класса В-7,5 - Грунт основания	14.06
ВАННАЯ по 1-7 этажу	К	180 2.144-1/88	Покрытие-плитка керамическая по ГОСТ 6787-80 - 13мм	7.62
Терраса, крыльцо, тамбур	Б	174 2.144-1/88	Покрытие-бетон класса В15 - 20мм	21.1
ЖИЛЬЕ КОМНАТЫ по 2-7 этажу, КОРИДОР	А	1 2.144-1/88	Покрытие-доска ГОСТ 8242-75-28мм	42.03
САМУЗЕЛ по 2-7 этажу	К	62 2.144-1/88	Покрытие-плитка керамическая по ГОСТ 6787-80 - 13мм	2.25
ПОГРЕБ /ВАРИАНТ/	Б	174 2.144-1/88	Покрытие-бетон класса В15 - 20мм	6.35
ГАРАЖ /ВАРИАНТ/	Б	174 2.144-1/88	Покрытие-бетон класса В15 - 20мм	16.9
КУХНЯ /ВАРИАНТ/	Лж	128 2.144-1/88	Покрытие-линолеум ГОСТ 7251-77	7.86
ЖИЛЬЕ КОМНАТЫ по 2-7 этажу, КОРИДОР /ВАРИАНТ/	Ажж	183 2.144-1/88	Покрытие-доски по ГОСТ 8242-75-28мм	42.03
САМУЗЕЛ по 2-7 этажу /ВАРИАНТ/	Кжж		Покрытие-плитка керамическая по ГОСТ 6787-80 - 13мм	2.25
БАЛКОН	К	134 2.144-1/88	Покрытие-плитка керамическая по ГОСТ 6787-80 - 13мм	3.84

АЛЬБОМ I

ИНВ. И ПОДЛ. ПОДПИСЬ И ДАТА ВЗАИМ. ИНВ. И 2-4065-39

* Тип пола Л при варианте дома с погребом
** Тип пола А ; К при варианте дома с деревянными перекрытиями/балки по щитам наката/

ПРИВЯЗАН	Н. КОНТР. БРЖОЗОВСКИЙ	НАЧ. МАС. РАДЫГИН	ЗАМ. Н. М. ЗЕМЛЯК	Г. А. П. БРЖОЗОВСКИЙ	ИСПОЛН. Смирнов	ПРОВЕР. БРЖОЗОВСКИЙ	144-000-961.93	АС	2-7-этажный 1-квартирный 4-комнатный жилой дом с возм. носкостью двухсторонней блокировки	Стадия Лист Р	Листов 34
ИНВ. №							ПЛАН НА ОТМ. 0.000	7кспликация полов.		ЦНИИЭП ГРАЖДАНСКОЙ СТРОИТЕЛЬНОСТИ	

ПЛАН НА ОТМ. 2.800

ЭБ

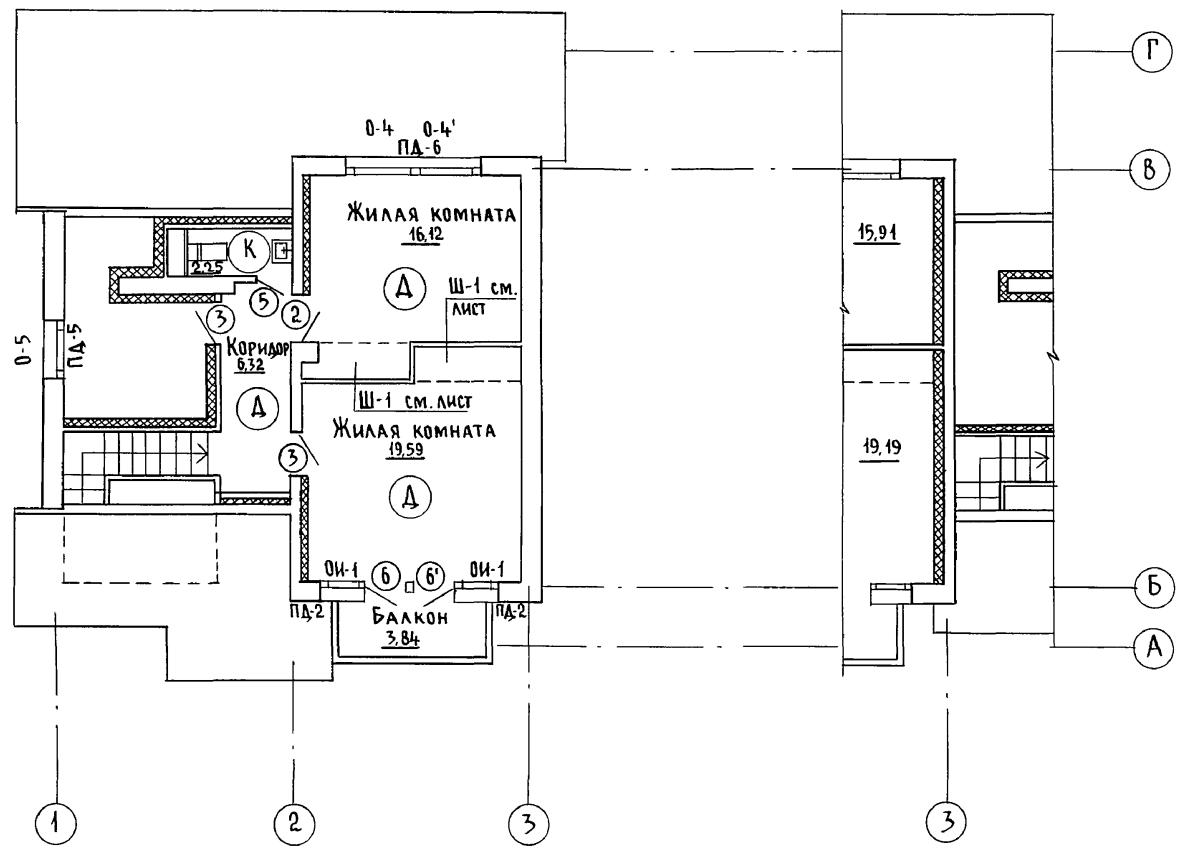

Альбом I

ИНВ. № ПОДАН 2-4055-40
ПОДПИСЬ И ДАТА ВЗАМ. ИНВ.Н

				144-000-961.93 - АС						
Привязан				Н. КОНТР.	Бржозовский	2-этажный 1-квартирный 4-комнатный жилой дом с возможностью двухсторонней блокировки	СТАДИЯ	ЛИСТ	ЛИСТОВ	
				НАЧ. МАСТ.	РАДЫГИН		Р	35		
				ЗАМ. Н.М.	ЗЕМЛЯК					
				ИСПОЛН.	СМИРНОВ		ПЛАН НА ОТМ. 2.800	ЦНИИЭП ГРАЖДАНСЕЛЬСТРОЙ		
ИНВ. №				ПРОВЕР.	Бржозовский					

ПЛАН КРОВЛИ ДЛЯ ВАРИАНТА ДОМА С ЛЮФТ-КЛОЗЕТОМ

ЭБ

ПЛАН КРОВЛИ

Альбом I

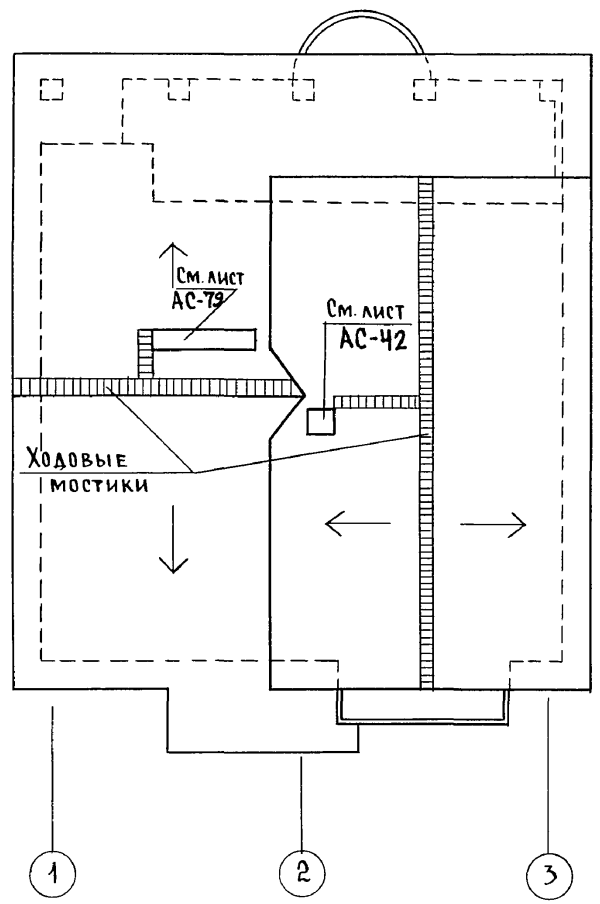
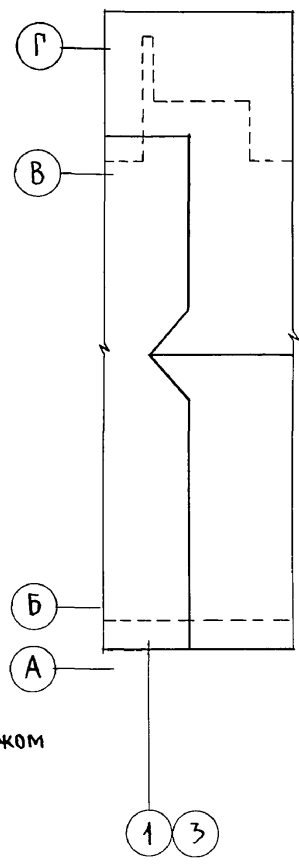
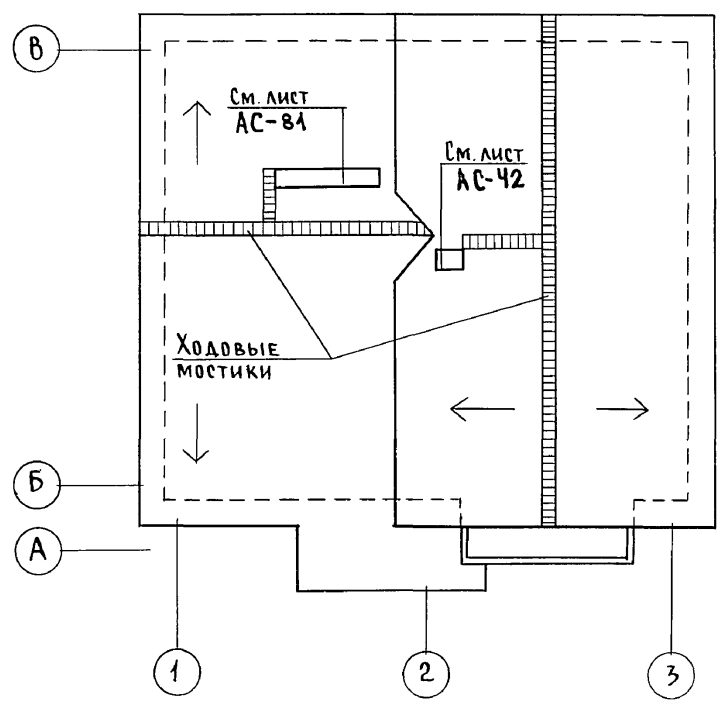

ФРАГМЕНТ ПЛАНА КРОВЛИ ДЛЯ ВАРИАНТА ДОМА С ГАРАЖОМ

ХОДОВЫЕ МОСТИКИ ВДОЛЬ КОНЬКА, К СЛУХОВОМУ ОКНУ, ВЕНСТОЯКУ, ДЫМОВОЙ ТРУБЕ ВЫПОЛНИТЬ ИЗ ДОСКИ 150x40 С ПОПЕРЕЧНЫМИ БРУСКАМИ 40x40 L=400 мм, ОБЩАЯ ДЛИНА ХОДОВЫХ МОСТИКОВ 18,8 п.м.

Инв. № подл. 2-4065-41
Подпись и дата Взам. инв. N

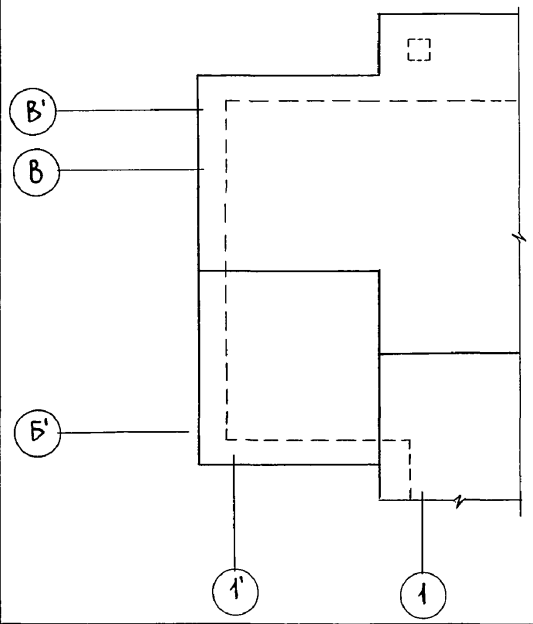

144-000-961.93 - АС

Привязан		Н. контр.	Бржозовский	2-этажный 1-квартирный 4-комнатный жилой дом с возможностью двухсторонней блокировки ПЛАН КРОВЛИ. ОСНОВНОЕ РЕШЕНИЕ. ВАРИАНТЫ.	Стадия	Лист	Листов
		Нач. маст.	РАДЫГИН		Р	36	
		Зам. н.м.	ЗЕМЛЯК		ЦНИИЭП ГРАЖДАНСЕЛЬСТРОЙ		
		Г.А.П.	Бржозовский				
		Исполн.	Смирнов				
Инв. №		Провер.	Бржозовский				

СПЕЦИФИКАЦИЯ ЭЛЕМЕНТОВ ЗАПОЛНЕНИЯ ПРОЕМОВ

МАРКА ПОЗ.	ОБОЗНАЧЕНИЕ	НАИМЕНОВАНИЕ	КОЛ. НА ЭТАЖ			МАССА ЕД. КР.	ПРИМЕЧАН
			1	2	Всего		
1	2	3	4	5	6	7	8
1	1.176.5-19	ДВЕРНОЙ БЛОК ДН21-10 ШР1П	2	-	2		
2	1.176-10	ДВЕРНОЙ БЛОК ДР21-9А	1	1	2		
3	1.176-10	ДВЕРНОЙ БЛОК ДР21-9	-	2	2		
4	1.176-10	ДВЕРНОЙ БЛОК Д021-13	2	-	2		
5	1.176-10	ДВЕРНОЙ БЛОК ДР21-7А	1**	1	2		
6	1.176-10.5-23 вып.2	ДВЕРНОЙ БЛОК БР 22-7.5	1	1	2		
6'	1.176-10.5-23 вып.2	ДВЕРНОЙ БЛОК БР 22-7.5А	2	1	3		
7	см. лист -41	РАЗВИЖНАЯ ПЕРЕГОРОДКА	1	-	1		
8	1.176.5-19	ДВЕРЬ ЛЮКА ДА10-10А	1	-	1		ВАРИАНТ с ПОГРЕБОМ
9	см. лист -49	Ворота В-1	1	-	1		ВАРИАНТ с ГАРАЖОМ
0-1	1.176.5-23 вып.2	ОКНО ОР15-15	1	-	1		
0-2	1.176.5-23 вып.2	ОКНО ОР12-12	2*	-	2*		
0-3	1.176.5-23 вып.2	ОКНО ОР15-6	2	-	2		
0-4	1.176.5-23 вып.2	ОКНО ОР9-12	-	2	2		
0-5	1.176.5-23 вып.2	ОКНО ОР9-9	6	1**	7		
0И-1	см. лист -45	ИНДИВИД. ОКНО	-	2	2		
0И-2	см. лист -45	ИНДИВИД. ОКНО	-	2	2		
0И-3	см. лист -45	ИНДИВИД. ОКНО	-	1	1		
0И-4	см. лист -48	ИНДИВИД. СЛУХОВОЕ ОКНО	-	2**	2		
0-6	1.176.5-23 вып.2	ОКНО ОР12-9	1	-	1		ВАРИАНТ с ЛЮФТ-КЛОЗЕТ

* Окно 0-2 при основном решении - 2шт, при варианте дома с гаражом - 1шт.
 ** Окна 0-5 при основном решении на втором этаже - 1шт, при варианте с гаражом на 1 этаже - 7шт.
 *** Окно 0И-4 для основного решения - 1шт, для варианта с гаражом - 2шт.

ПРИВЯЗАН

ИНВ.№	
ИНВ.№	
ИНВ.№	

1	2	3	4	5	6	7	8
0-7	1.176.5-23 вып.2	ОКНО ОР15-9	1	-	1		ВАРИАНТ с ЛЮФТ-КЛОЗЕТ
6	1.176-10.5-23 вып.1,3	ДВЕРНОЙ БЛОК БР22-7.5 БРС 22-7.5	1	1	2		
6'	1.176-10.5-23 вып.1,3	ДВЕРНОЙ БЛОК БС22-7.5А БРС 22-7.5А	2	1	3		с н.в. 20%
0-1	1.176.5-23 вып.1,3	ОКНО ОР 15-15	1	-	1		ВАРИАНТ
0-2	1.176.5-23 вып.1,3	ОКНО ОР 12-12	2	-	2		
0-3	1.176.5-23 вып.1,3	ОКНО ОР 15-6	2	-	2		
0-4	1.176.5-23 вып.1,3	ОКНО ОР 9-12	-	2	2		
0-5	1.176.5-23 вып.1,3	ОКНО ОР 9-9	6	1	7		
0И-1	см. лист - 45	ИНДИВИД. ОКНО	-	2	2		
0И-2	см. лист - 45	ИНДИВИД. ОКНО	-	2	2		с н.в. 40%
0И-3	см. лист - 45	ИНДИВИД. ОКНО	-	1	1		ВАРИАНТ
ПА-1	ГОСТ 8242-88	ПОДОКОННАЯ ДОСКА ПА-1-34x200x1600	1	-	1		
ПА-2	ГОСТ 8242-88	ПОДОКОННАЯ ДОСКА ПА-1-34x200x1700	2	2	4		
ПА-3	ГОСТ 8242-88	ПОДОКОННАЯ ДОСКА ПА-1-34x200x700	2	4	4		ОСН. РЕШ. ВАР с ЛЮФТ-КЛОЗ
ПА-4	ГОСТ 8242-88	ПОДОКОННАЯ ДОСКА ПА-1-34x200x2200	1	-	1		
ПА-5	ГОСТ 8242-88	ПОДОКОННАЯ ДОСКА ПА-1-34x200x1000	1	1	1		
ПА-6	ГОСТ 8242-88	ПОДОКОННАЯ ДОСКА ПА-1-34x200x2500	-	1	1		
Ш-1	см. лист - 40	ВСТРОЕННЫЙ ШКАФ	-	1	1		

** ДР21-7А-ДЛЯ ВАРИАНТА с ЛЮФТ-КЛОЗЕТОМ НА 1 ЭТАЖЕ - 2шт.

144-000-961.93 АС

Н. КОНТР.	БРЖОВОВСКИЙ	2-ЭТАЖНЫЙ 1-КВАРТИРНЫЙ Ч-КОМНАТНЫЙ ЖИЛОЙ ДОМ с ВОЗМОЖНОСТЬЮ ДВУХСТОРОННЕЙ БЛОКИРОВКИ	СТАДИЯ	ЛИСТ	ЛИСТОВ
НАЧ.МАС.	РАДЫГН		Р	37	
ЗАМ.Н.М.	ЗЕМЛЯК		ЦНИИЭП		
ГАП	БРЖОВОВСКИЙ	СПЕЦИФИКАЦИЯ ЭЛЕМЕНТОВ ЗАПОЛНЕНИЯ ПРОЕМОВ	ГРАЖДАНСКИЙ ПРОЕКТ		
ИСПОЛН.	СМИРНОВ				
ПРОВЕР.	БРЖОВОВСКИЙ				

АЛЬБОМ I

ИНВ.№ ПОД. ПОБЛИЖ. И ДАТА ВЗАИМН. П. 2-4065-42

Альбом I

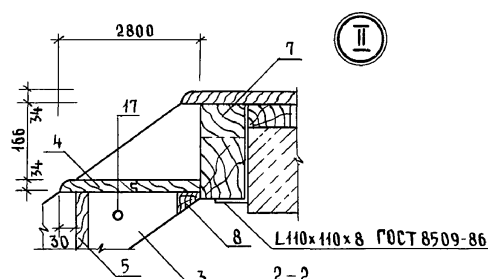
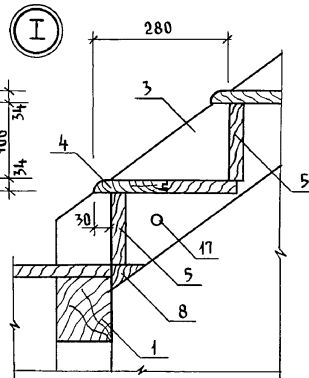
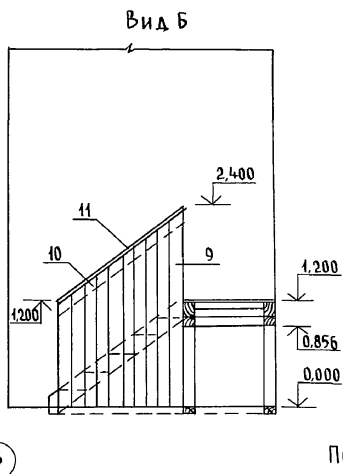
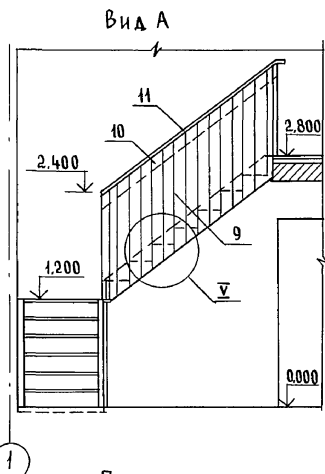

План лестницы

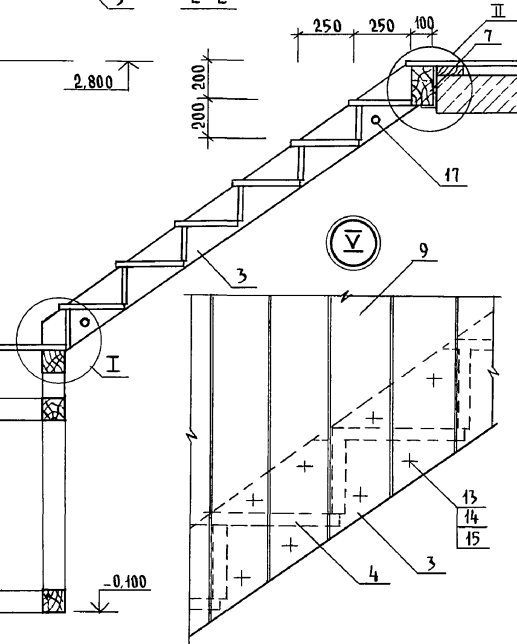
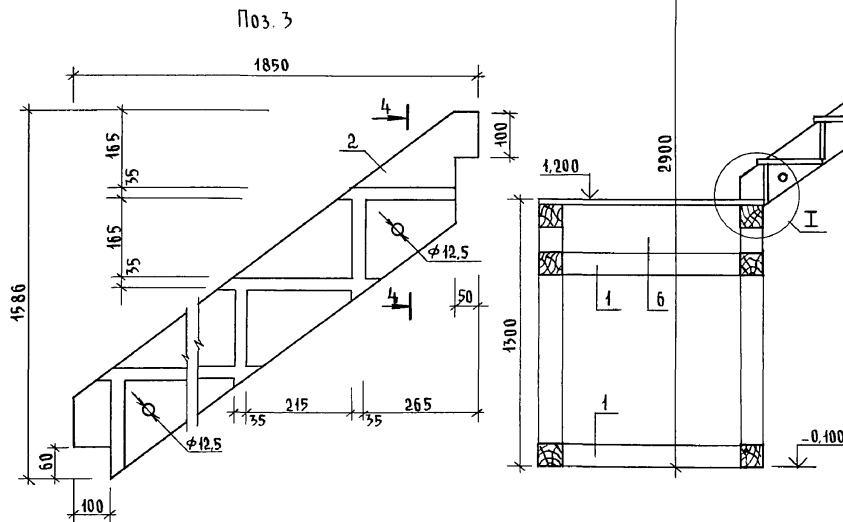
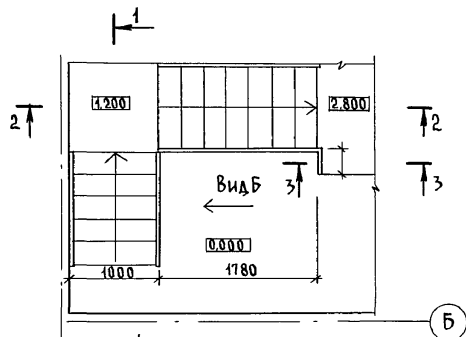

Инв. № подл. ПОД. ПИСЬ И ДАТА ВЗАМ. ИИВ. И
2-4065-43

144-000-961.93 - АС

Привязан	И. КОНТР. БРЖОЗОВСКИЙ		2-этажный 1-квартирный 4-комнатный жилой дом с возможностью двухсторонней блокировки	Стадия	Лист	Листов
	НАЧ. МАСТ. РАДЫГИН			Р	38	
	ЗАМ. Н.М. ЗЕМЛЯК			ЦНИИЭП ГРАЖДАНСЕЛЬСТРОЙ		
	ГАП БРЖОЗОВСКИЙ					
Инв. №	ИСПОЛН. СМИРНОВ					
	ПРОВЕР. БРЖОЗОВСКИЙ		Лестница деревянная. План. сечения. Узлы.			

400044-01 43

Альбом I

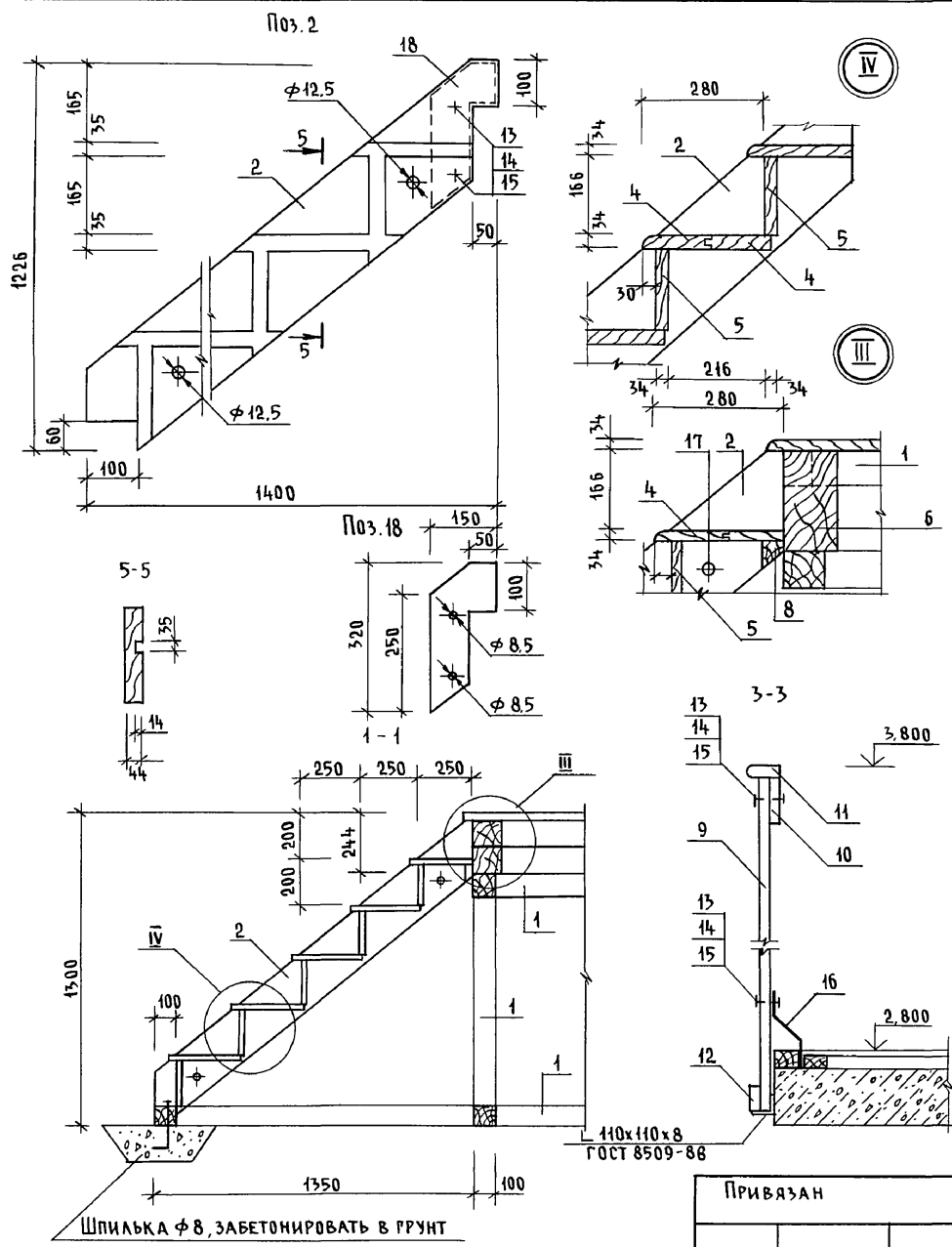

СПЕЦИФИКАЦИЯ МАТЕРИАЛОВ НА ЛЕСТНИЦУ

МАРКА ПОЗ.	ОБОЗНАЧЕНИЕ	НАИМЕНОВАНИЕ	КОЛ.	МАССА ЕД. КР	ПРИМЕЧ.
1	ПИЛОМАТЕРИАЛЫ ХВОЙНЫХ ПОРОД ГОСТ 24454-80 Е	БРУС КАРКАСА 100x100 п.м	20,5		
2		ТЕТИВА 44x194, ℓ=1760	2		
3		ТЕТИВА 44x194, ℓ=2120	2		
4		ПРОСТУПИ 144x34, п.м.	32		
5		ПОДСТУПЕНОК 166x34 п.м	12,0		
6		БАЛКА 210x130, ℓ=1000	2		
7		БАЛКА 210x100, ℓ=1000	2		
8		БРУСОК 50x50, п.м.	3,0		
9		ДОСКА 144x34, п.м.	60,0		
10		ДОСКА 166x24, п.м.	8,2		
11		ПОРУЧЕНЬ 54x34, п.м.	8,2		
12	ПИЛОМАТЕРИАЛЫ ХВОЙНЫХ ПОРОД ГОСТ 24454-80Е	ДОСКА 50x24, п.м.	0,4		
13		БОЛТ С ПОЛУКРУГЛОЙ ГОЛОВКОЙ И УСОМ ГОСТ 1801-81 М8x60	96		
14		ГАЙКА М8.4.011 ГОСТ 5915-70*	96		
15		ШАЙБА УВЕЛИЧ. М8 ГОСТ 6958-78	96		
16	ПОЛОСА 4x40 ГОСТ 103-76* СТ3 ГОСТ 535-88	КРОНШТЕЙН ℓ=200	3		СМ. ЛИСТ 40
17	КРУГ В12 ГОСТ 2590-71 СТ3 ГОСТ 535-88	СТЕРЖЕНЬ ТЯЖ. Ф12, А1 ℓ=1050	4		
18	ПОЛОСА 4x40 ГОСТ 103-76* СТ3 ГОСТ 535-88	НАКЛАДКА	4		

ИНВ. № ПОДА. ПОДПИСЬ И ДАТА ВЗАМ. ИНВ. №
2-4065-44

144-000-961.93 - АС

Привязан	И. КОНТР. БРЖОЗОВСКИЙ	2-этажный 1-квартирный 4-комнатный жилой дом с возможностью двухсторонней облицовки	Стация	Лист	Листов
	НАЧ. МАСТ РАДЫГИН		Р	39	
	ЗАМ. И.М. ЗЕМЛЯК		ЦНИИЭП ГРАЖДАНСКОЙ СТРОИТЕЛЬНОСТИ		
	ИСПОЛ. Смирнов				
	ПРОВЕР. БРЖОЗОВСКИЙ				
Инв. №		Лестница деревянная сечения. Узлы.			

Ц00044-01 44

Альбом I

СПЕЦИФИКАЦИЯ НА ШКАФ Ш-1

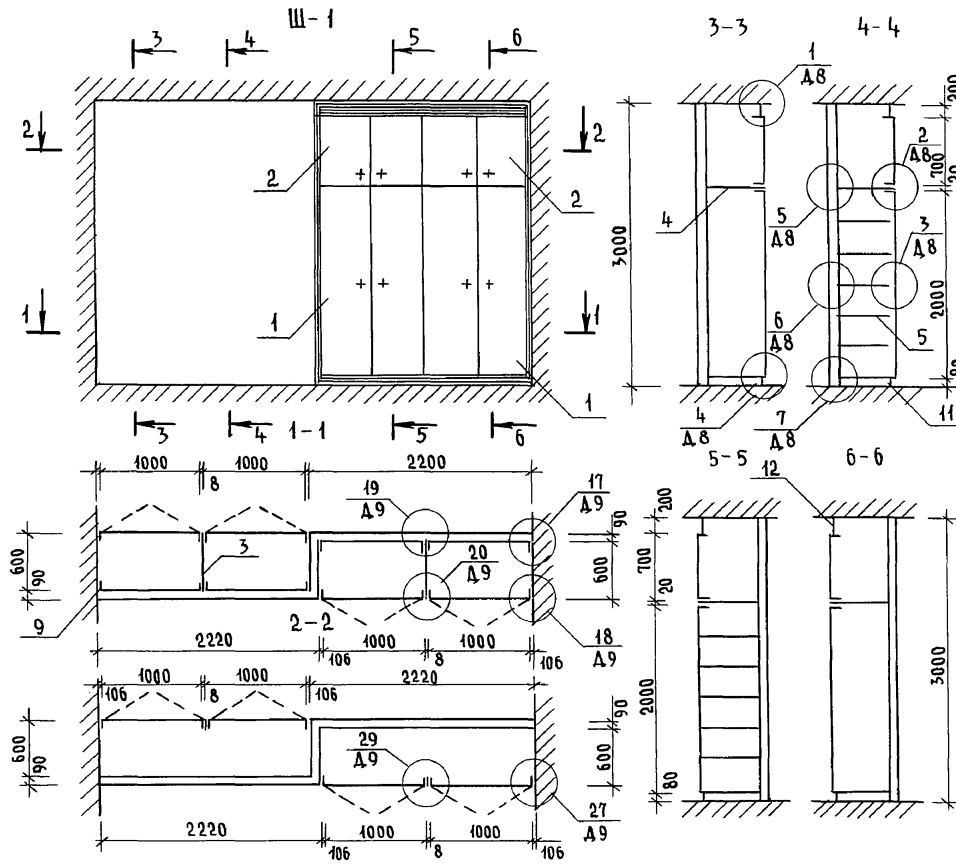

ФОРМАТ	ПОЗ.	ОБОЗНАЧЕНИЕ	НАИМЕНОВАНИЕ	КОЛ.	ПРИМЕЧ.
<u>ДОКУМЕНТАЦИЯ</u>					
A3		1. 172.5-6-0000 TO	ТЕХНИЧЕСКОЕ ОПИСАНИЕ		
A3		1. 172.5-6-0000 A8	Узлы 1...13		
A3		1. 172.5-6-0000 A9	Узлы 17...20, 27, 28		
A3		1. 172.5-6-0000 A11	Узлы 34, 35		
<u>СБОРОЧНЫЕ ЕДИНИЦЫ</u>					
A3	1	1. 172.5-6-0100-05	ДВЕРНОЙ БЛОК ШКАФА ДШ20-5	8	
A3	2	1. 172.5-6-0200-11	ДВЕРНОЙ БЛОК АНТРЕСОЛИ ДАТ-5	8	
A3	3	1. 172.5-6-0700-03	СТЕНКА ПРОМЕЖУТОЧНАЯ СП21-6	2	
A3	4	1. 172.5-6-0800	ПОЛКА АНТРЕСОЛЬНАЯ ПА В-2200	2	
A3	5	1. 172.5-6-0900-08	ПОЛКА ПЕРЕСТАВНАЯ ПП6-5	12	
<u>ДЕТАЛИ</u>					
A3	6	1. 172.5-6-0002	БРУСОК МОНТАЖНЫЙ	8	
A4	7	1. 172.5-6-0006	ПОЛКОДЕРЖАТЕЛЬ	24	
A4	8	1. 172.5-6-0007	ЦОКОЛЬ	п.м.	4,5
A4	9	1. 172.5-6-0008	НАЛИЧНИК	п.м.	10,5
A4	10	1. 172.5-6-0009	ВИНТ-СТЯЖНОЙ В-1	12	
A4	11	1. 172.5-6-0009-01	ВИНТ-СТЯЖНОЙ В-2	4	
A4	12	1. 172.5-6-0010	ГАЙКА-СТЯЖНАЯ	16	
A4	13	1. 172.5-6-0009-01	УГОЛЬНИК УМ-2	8	

Инв. № подл. Подпись и дата. Взам. инв. № 2-1065-45

Привязан		Н.КОНТР. БРЖОЗОВСКИЙ	2-этажный 4-квартирный 4-комнатный жилой дом с возможностью двухсторонней блокировки	СТАДИЯ	ЛИСТ	ЛИСТОВ
		НАЧ.МАСТ. РАДЫГИН		Р	40	
		ЗАМ.Н.М. ЗЕМЛЯК		ЦНИИЭП ГРАЖДАНСЕЛЬСТРОЙ		
		ГАП БРЖОЗОВСКИЙ				
		ИСПОЛН. ВАУЛИНА				
Инв. №		ПРОВЕР. БРЖОЗОВСКИЙ				

144-000-961.93 - АС

АЛЬБОМ I

1-1 ЭЛЕМЕНТЫ ЗАПОЛНЕНИЯ ПРОЕМА
РАЗВИЖНАЯ ПЕРЕГОРОДКА. ОБЩИЙ ВИД М 1:20

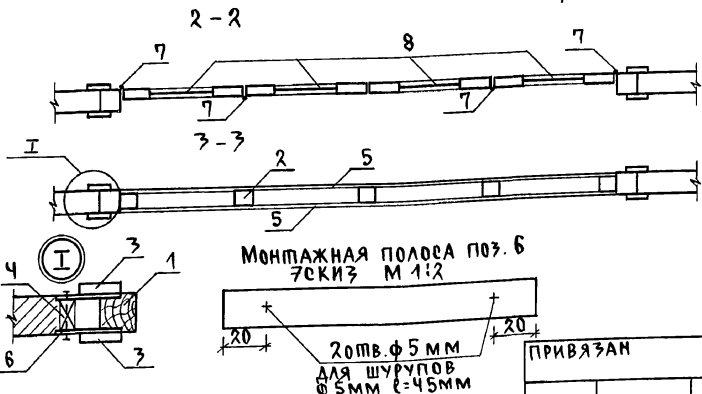
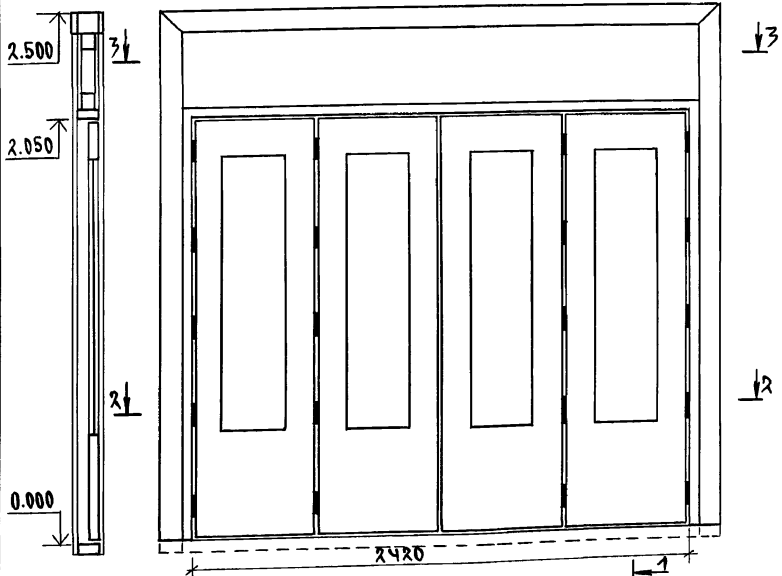

СПЕЦИФИКАЦИЯ ЭЛЕМЕНТОВ ЗАПОЛНЕНИЯ ПРОЕМА

Поз.	ОБОЗНАЧЕНИЕ	НАИМЕНОВАНИЕ	КОЛ.	МАССА ЕД. КГ	ПРИМЕ- ЧАНИЕ
1	ПИЛОМАТЕРИАЛЫ ХВОЙНЫХ ПОРОД ГОСТ 24454-80Е	Брусь каркаса 94x90 п.м.	13		
2		Брусь каркаса 80x80 п.м.	8		
3		Доска наличника 94x22 п.м.	15		
4	ПИЛОМАТЕРИАЛЫ ХВОЙНЫХ ПОРОД ГОСТ 24454-80Е	Пробка ф20x90	12		
5	ПЛИТА ТВЕРДАЯ ДРЕВЕСНО-ВОЛОКНИСТАЯ ГОСТ 4598-86	ЗАПОЛНЕНИЕ ЛИСТОВОЕ ПЛОЩ. 5ММ	М ² 2.5		С ДВУХ СТОРОН
6	ПОЛОСА 2x20 ГОСТ 103-76* СПЗ ГОСТ 535-88	МОНТАЖНАЯ ПОЛОСА С=150ММ	24		ЧЕРЕЗ 700ММ
7		ПЕШАИ	20		
8	1.176-10	ПОЛОТНО ОП ДВЕРНОГО БЛОКА Д021-17	4		

1. ЗАПОЛНЕНИЕ ЛИСТОВОЕ ПОЗ. 5 ОКЛЕИТЬ ОБОЯМИ.
2. ОТКРЫТЫЕ ДЕРЕВЯННЫЕ ЧАСТИ ПОКРЫТЬ ТОНИРОВАННОЙ ОЛИФЬЮ И ЛАКОМ.

ИНВ. И ПОДА. ПИСАНИЕ МАТА ВЗАМ. ИНВ. И
2-4065-46

ПРИВЯЗАН
ИНВ. №

		144-000-961.93	АС
Н.КОНПР.	БРЖЗОВСКИИ	2-ЭТАЖНЫЙ 1-КВАРТИРНЫЙ 4-КОМНАТНЫЙ ЖИЛОЙ ДОМ С ВОЗМОЖНОСТЬЮ ДВУХСТОРОННЕЙ БЛОКИРОВКИ.	ЛСТЯИЯ
НАЧ.МАС.	РАДЫГИН		Л
ЗАМ.Н.М.	ЗЕМЛЯК		41
САП	БРЖЗОВСКИИ		
ИСПОЛН.	БУЛАТОВ		
ПРОВЕР.	БРЖЗОВСКИИ	РАЗВИЖНАЯ ПЕРЕГОРОДКА	ЦНИИЭП ГРАЖДАНСЕЛЬСТРОЙ

Альбом I

ИНВ. И ПЛАТ. ПОДПИСЬ И КЛАДА В ЗАМ. КИВ. И
2-4065-47

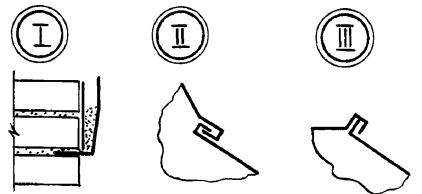
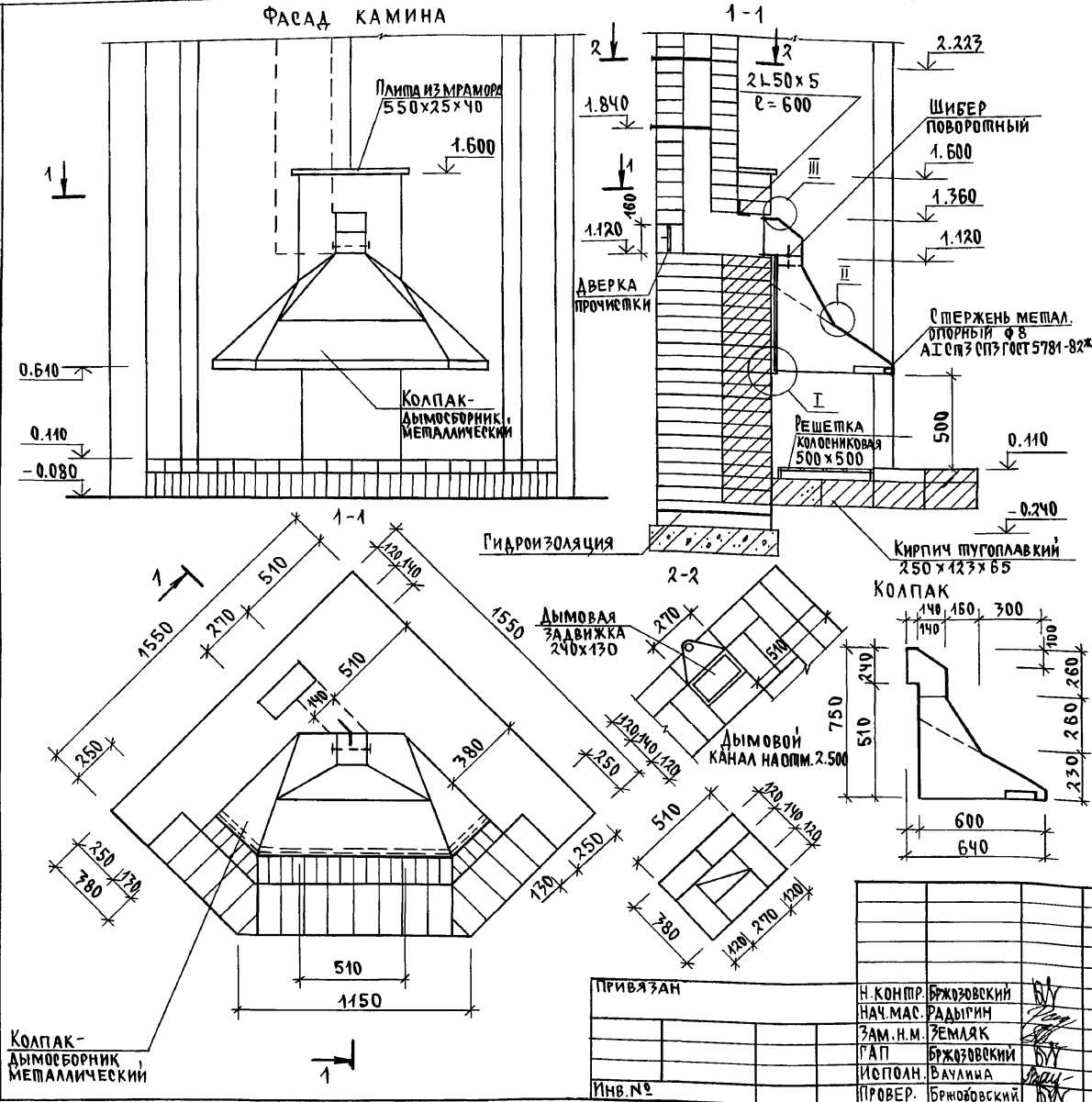

Кладку камня производят из обыкновенного, хорошо обожженного глиняного кирпича на глинопесчаном растворе состав 1:3. Толщина горизонтальных швов при кладке не должна превышать 5мм, а вертикальных - 10 мм. Каждый ряд кладки должен быть выполнен с перевязкой швов в 1/2 кирпича.

Швы кладки дымового канала должны быть тщательно заделаны раствором на всю толщину. Тугоплавкий кирпич укладывается на глино-песчаном растворе, применяя тугоплавкую глину. Дымовые задвижки и колоосниковая, решетка устанавливаются одновременно с кладкой.

В местах примыкания деревянных деталей к поверхности дымового канала устраиваются кирпичные разделки шириной в 1,7 кирпича (780 мм) от дымового канала.

Кладка трубы выше кровли производится на известково-песчаном растворе или цементно-песчаном. Перед камином на пол прибивается предтопочный лист из кровельной стали размером 500x1000 мм по слою асбестового картона.

Лучший материал для колпака - медь или латунь толщиной 0,5 мм.

Опорный стержень согнуть из стального прута, концы заделать в кладку. Детали колпака, соединять между собой и крепить к стене клепкой с герметизацией стыков асбестовым шнуром.

Форма колпака может быть различной по желанию застройщика.

Шибер поворотный изготовить из листовой стали, рамку шибера - из полосовой стали с устройством плотных герметичных втулок для оси шибера. Герметик-асбестовый шнур, ручка шибера - деревянная. Колоосниковая решетка и каминные принадлежности изготавливаются из квадратного стержня черной стали с использованием декоративных элементов. Аверка прочистки - из печных принадлежностей.

КОЛПАК-ДЫМОБОРНИК МЕТАЛЛИЧЕСКИЙ

ПРИВЯЗАН	Н. КОМП. БРЖОВЕВСКИЙ	
	НАЧ. МАС. РАДЫГИН	
	ЗАМ. Н. М. ЗЕМЛЯК	
	ГАП БРЖОВЕВСКИЙ	
	ИСПОЛН. ВАУЛАННА	
ИНВ. №	ПРОВЕР. БРЖОВЕВСКИЙ	

144-000-961.93		АС	
2-ЭТАЖНЫЙ 1-КВАРТИРНЫЙ Ч-КОМНАТНЫЙ ЖИЛОЙ ДОМ С ВОЗМОЖНОСТЬЮ ДВУХСТОРОННЕЙ БЛОКИРОВКИ.		СТАДИЯ	ЛИСТ ЛИСТОВ
Камин. сечения.		Р	42
		ЦНИИЭП ГРАЖДАНСКОЕ СТРОИТВО	

АЛЬБОМ I

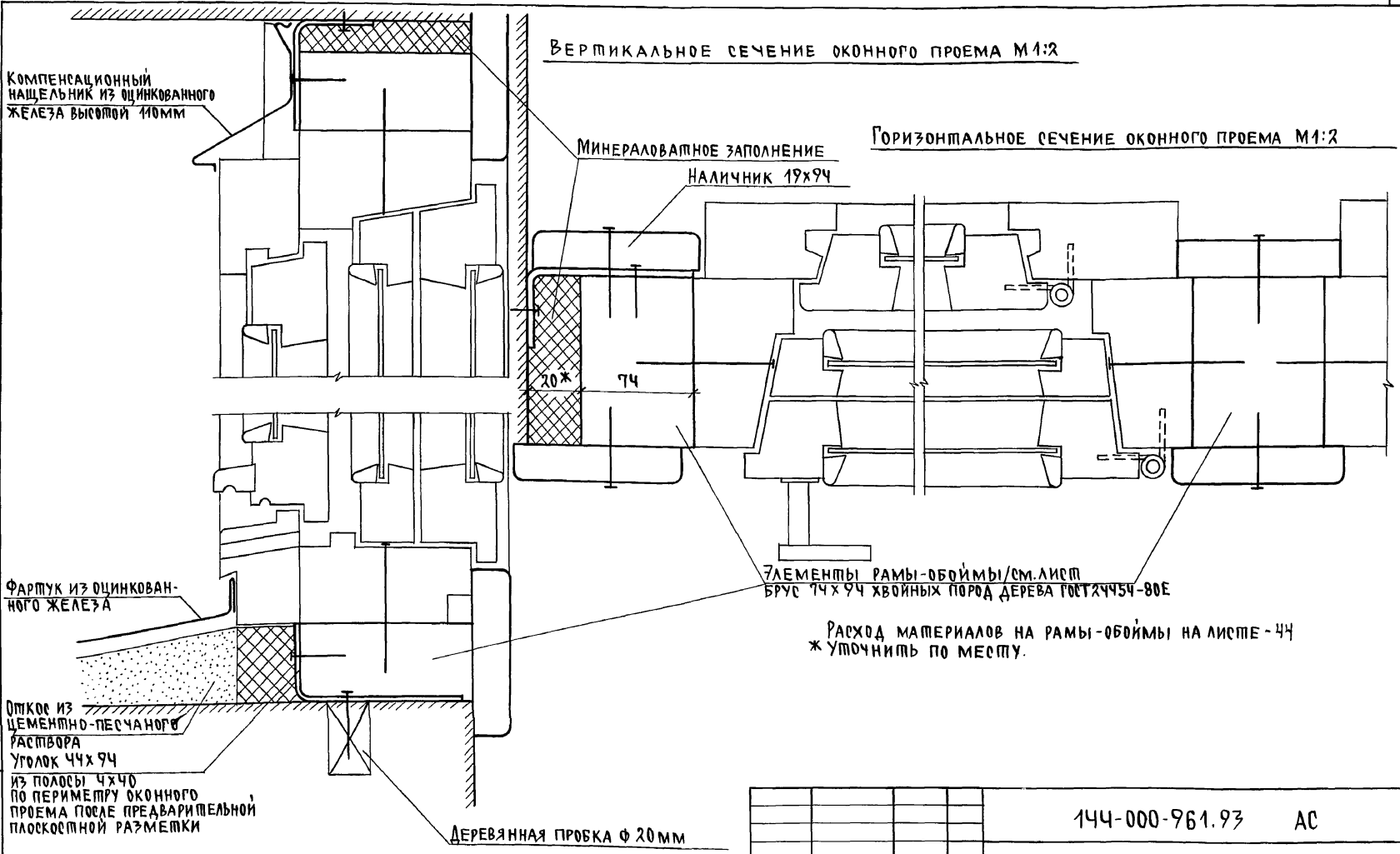

ИНВ. N ПОДА ПОДСИВЬ И ДАТА ВЗЯТ. М. И. И. В. N
2-4065-48

Привязан		И.КОНТР. БРЖОЗОВСКИЙ	И.И.	144-000-961.93		АС
		НАЧ.МАС. РАДЫГИН		2-ЭТАЖНЫЙ 1-КВАРТИРНЫЙ 4-КОМНАТНЫЙ ЖИЛОЙ ДОМ С ВОЗМОЖНОСТЬЮ ДВУХСТОРОННЕЙ ВЕНТИЛЯЦИИ.		СТАДИЯ Лист / Листов
		ЗАМ.И.М. ЗЕМЛЯК				Р 43
		РАП. БРЖОЗОВСКИЙ	И.И.	ОКОННЫЕ ПРОЕМЫ В НАРУЖНЫХ СТЕНАХ. СЕЧЕНИЯ		ЦНИИЭП ГРАЖДАНСЕЛЬСТРОИ
		ИСПОЛН. БУЛАТОВ	И.И.			
ИНВ.№		ПРОВЕР. БРЖОЗОВСКИЙ	И.И.			

Альбом I

РАМА ДЛЯ ОКНА 0-5 4шт

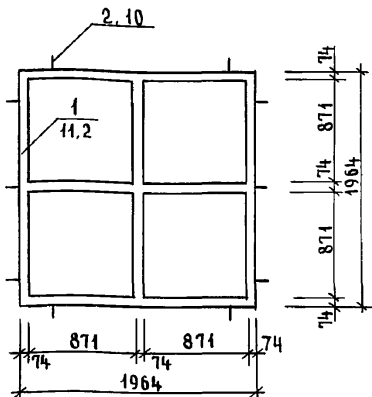

РАМА ДЛЯ ОКНА 0-5

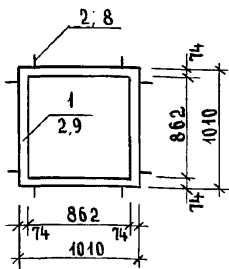

РАМА ДЛЯ ОКНА 0-2

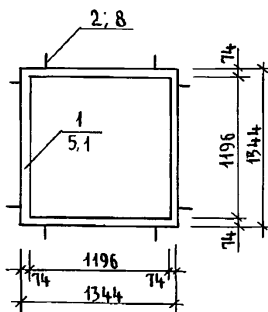

РАМА ДЛЯ ОКНА 0-4 2шт

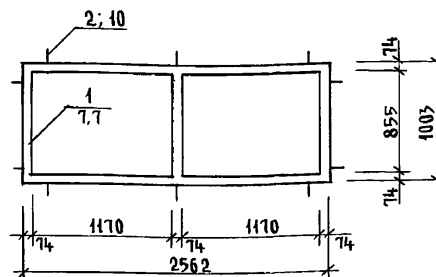

РАМА ДЛЯ ОКНА 0-3

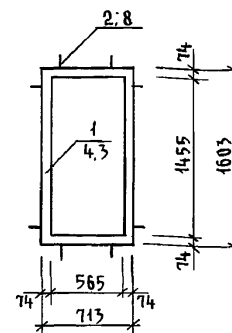

РАМА ДЛЯ ОКНА 0-1 и БС 22-7,5

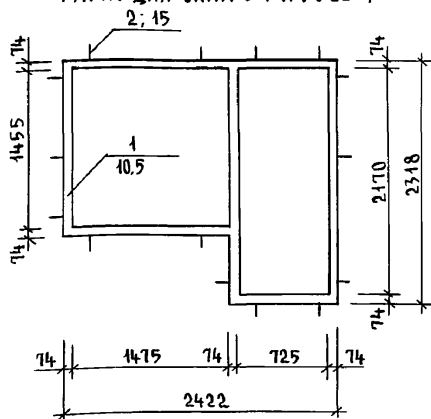

РАМА ДЛЯ ДВЕРИ ДН21-10п

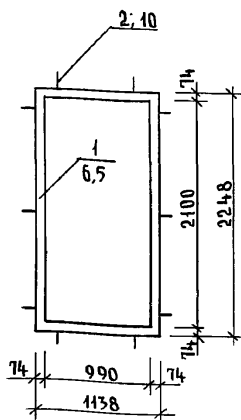

СПЕЦИФИКАЦИЯ МАТЕРИАЛОВ

Поз.	ОБОЗНАЧЕНИЕ	НАИМЕНОВАНИЕ	КОЛ.	МАССА ЕД. КР.	ПРИМЕЧ.
1	ДРЕВЕСИНА ХВОЙНЫХ ПОРОД ГОСТ 24454-80Е	РАМЫ - ОБОЙМЫ ИЗ БРЧСА 74x94 п.м.	67,9		
2	ПОЛОСА 2x20 ГОСТ 103-76* СТ 3 ГОСТ 535-	УГОЛОК МОНТАЖНЫЙ 74x94 ИЗ ПОЛОСЫ L=170 мм	92		

УСЛОВНЫЕ ОБОЗНАЧЕНИЯ



РАМА ДЛЯ ОКНА 0-2 и БС 22-7,5

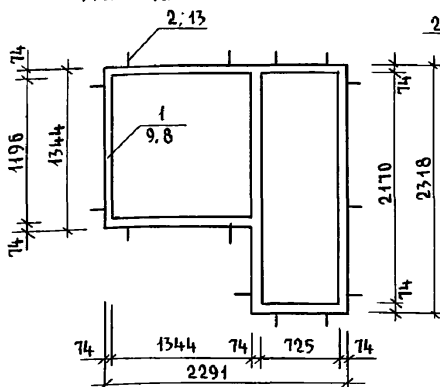

РАМА ДЛЯ БАЛКОННЫХ ДВЕРЕЙ БС 22-7,5

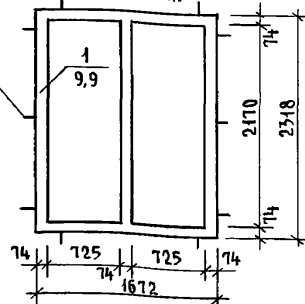

Инв. № подл. 2-4065-49
Подпись и дата. Взам. инв. №

Инв. №	Привязан	Н. КОНТР. БРЖОЗОВСКИЙ	2-этажный 4-квартирный 4-комнатный жилой дом с возможностью двухсторонней блокировки	СТАДИЯ Р	ЛИСТ 44	ЛИСТОВ
		НАЧ. МАСТ РАДЫГИН				
		ЗАМ. Н.М. ЗЕМЛЯК				
		Г.А.П. БРЖОЗОВСКИЙ				
		ИСПОЛН. СМЕРНОВ	РАМЫ-ОБОЙМЫ ДЛЯ ОКОННЫХ И ДВЕРНЫХ БЛОКОВ	ЦНИИЭП ГРАЖДАНСКОЙ СТРОИТЕЛЬНОСТИ		
		ПРОВЕР. БРЖОЗОВСКИЙ				

Альбом I

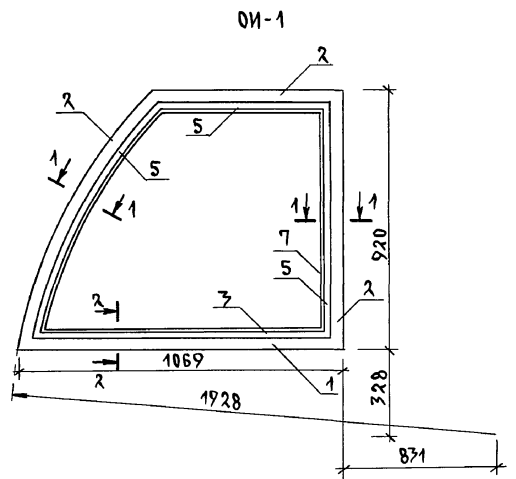
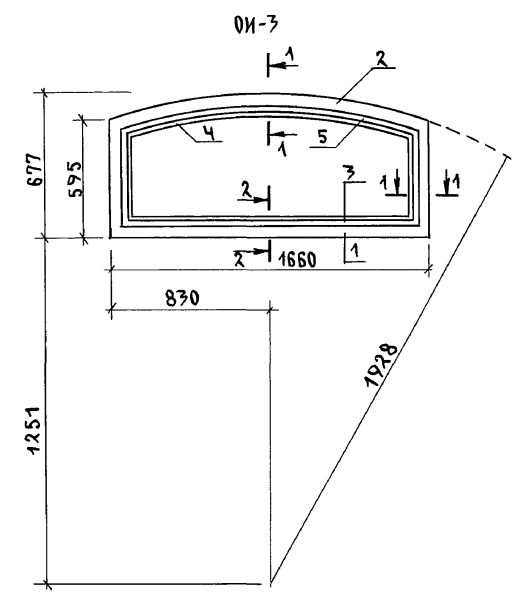
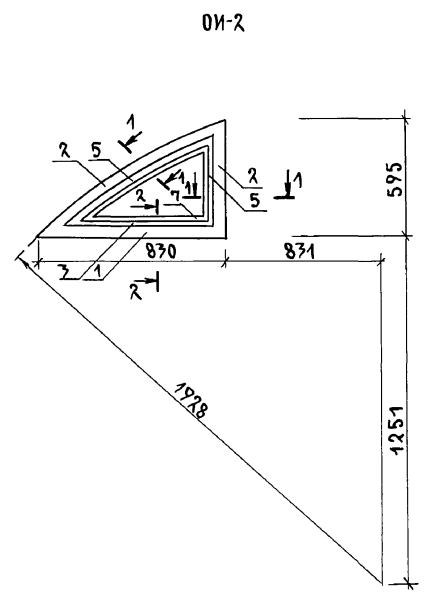
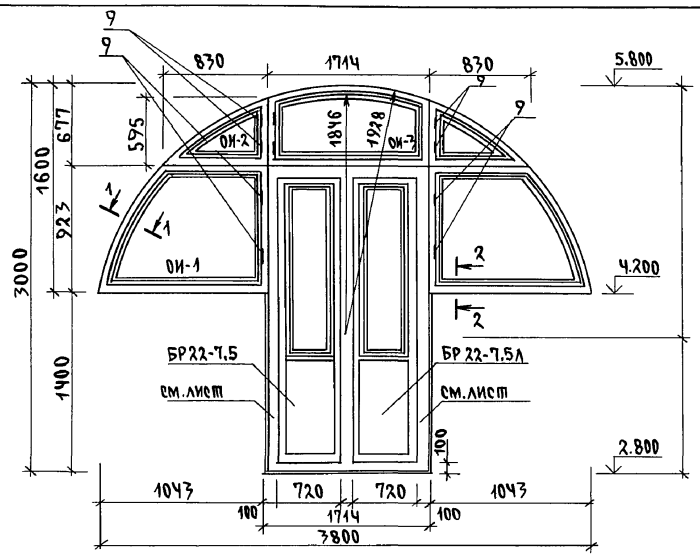

1. Окна ОИ-1; ОИ-2 изготавливаются в негативном /зеркальном/ изображении.
2. Сечения 1-1, 2-2 см. лист -чб
3. Окна со спаренными переплетами и тройным остеклением изготавливаются по габаритам ОИ-1, ОИ-2, ОИ-3 по серии 1.136.5-23 вып. 1,3.

ИНВ.Н. ПОДЛ. ПОДПИСЬ И ДАТА ВЗАМ. ИНВ.Н. 2-4065-50

		144-000-961.93		АС	
ПРИВЯЗАН	И.КОНТР. БРЖОЗОВСКИЙ	2-этажный 1-квартирный 4-комнатный жилой дом с, возможно двухсторонней обшивкой		СТАДИЯ	ЛИСТОВ
	НАЧ.МАС. РАДЫГИН			Р	45
	ЗАМ.Н.М. ЗЕМЛЯК				
	ГАП БРЖОЗОВСКИЙ				
	ИСПОЛН. СМИРНОВ	ИНДИВИДУАЛЬНЫЕ ОКНА ОИ-1, ОИ-2, ОИ-3.			
ИНВ.Н	ПРОВЕР. БРЖОЗОВСКИЙ	ОБЩИЙ В И Д.		ЦНИИЭП ГРАЖДАНСКОЕ СТРОИТВО	

А ЛЬ Б О М I

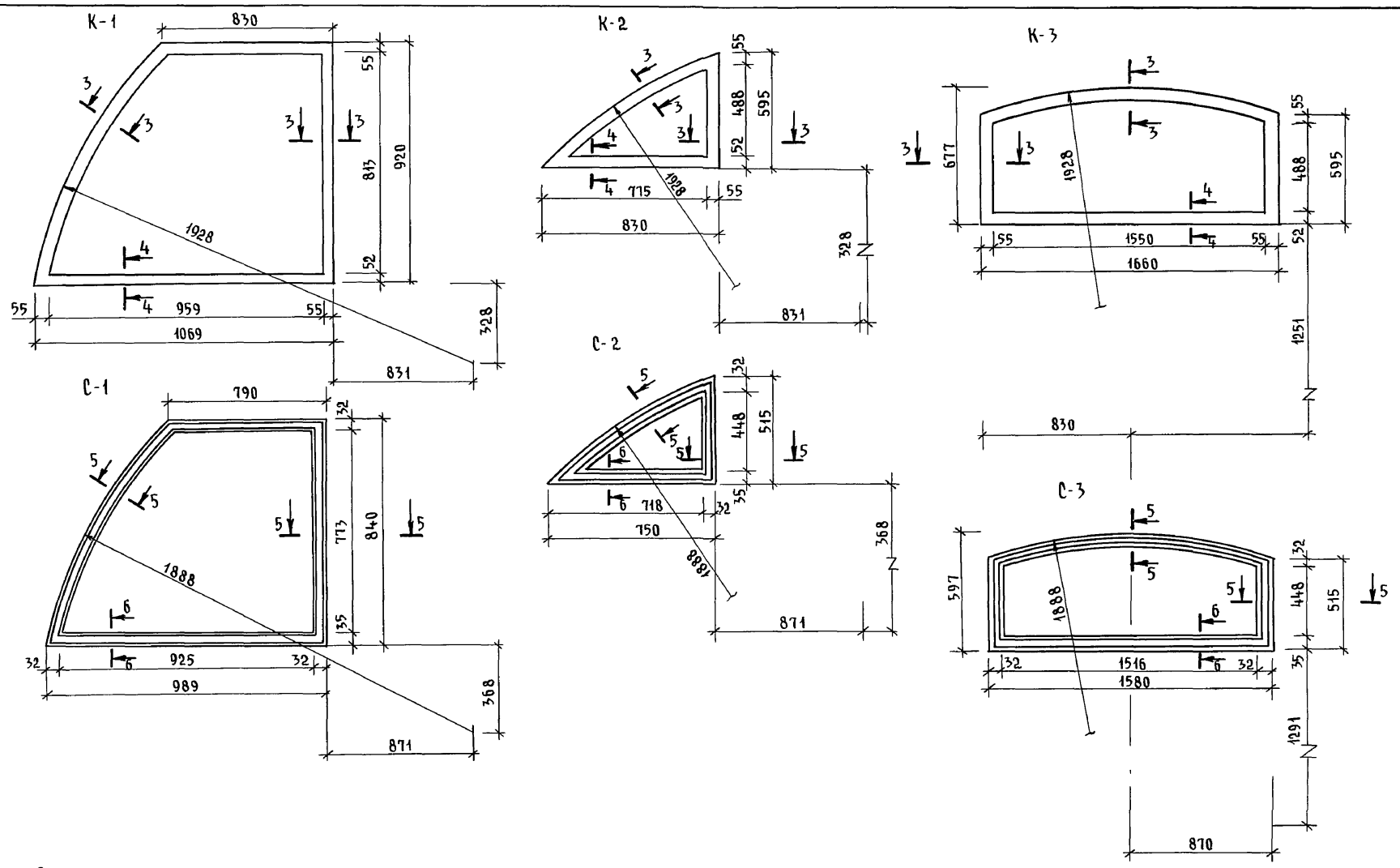

Сечения 3-3, 4-4, 5-5, 6-6 см. лист АС-47

Инв. № подл. 2-4065-51
 ПОДПИСЬ И ДАТА ВЗАИМ. ИНВ. И

				144-000-961.93 - АС					
ПРИВЯЗАН				И. КОНТР.	БРЖОЗОВСКИЙ	2-этажный 4-квартирный 4-комнатный жилой дом с возможностью двухсторонней блокировки	СТАДИЯ	ЛИСТ	ЛИСТОВ
				НАЧ. МАСТ	РАДЫГИН		Р	46	
Инв. №				ЗАМ. И. М.	ЗЕМЛЯК	КОРОБКИ, СТВОРКИ ОКОННЫХ БЛОКОВ ОИ-1; ОИ-2; ОИ-3	ЦНИИЭП ГРАЖДАНСЕЛЬСТРОЙ		
				ИСПОЛН.	СМИРНОВ				
				ПРОВЕР.	БРЖОЗОВСКИЙ				

АЛББОМ I

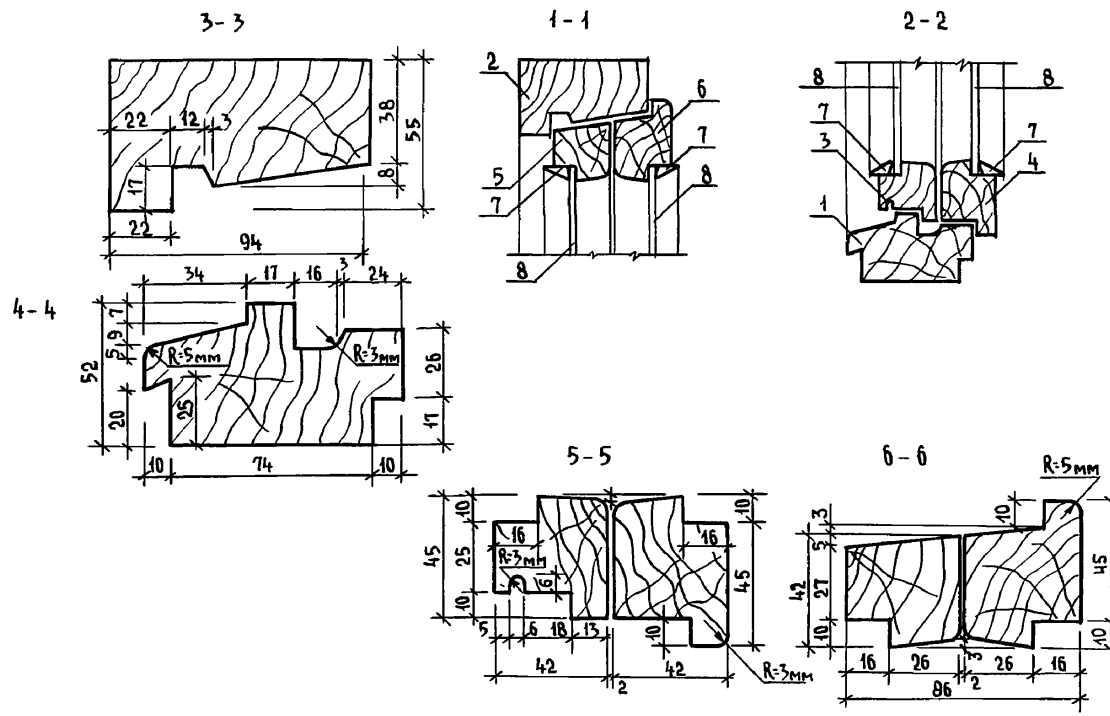

СПЕЦИФИКАЦИЯ МАТЕРИАЛОВ НА ОИ-1, ОИ-2, ОИ-3

МАРКА ПОЗ.	ОБОЗНАЧЕНИЕ	НАИМЕНОВАНИЕ	КОЛ.	МАССА ЕД. КГ.	ПРИМЕЧ.
1	2	3	4	5	6
ОИ-1					
1	ПИЛОМАТЕРИАЛЫ ХВОЙНЫЕ ГОСТ 24454-80Е	БРУС КОРОБКИ 94x52 п.м.	1,1		
2		БРУС КОРОБКИ 94x55 п.м.	3,2		
3		БРУС НАРУЖНОЙ СТВОРКИ 45x42 п.м.	1,1		
4		БРУС ВНУТРЕННЕЙ СТВОРКИ 55x42 п.м.	1,1		
5		БРУС НАРУЖНОЙ СТВОРКИ 42x42 п.м.	3,1		
6	ПИЛОМАТЕРИАЛЫ ХВОЙНЫЕ ГОСТ 24454-80Е	БРУС ВНУТРЕННЕЙ СТВОРКИ 55x42 п.м.	3,1		
7	ПИЛОМАТЕРИАЛЫ ХВОЙНЫЕ ГОСТ 24454-80Е	РЕЙКА-ШТАПИК 16x10 п.м.	8,3		
8	СТЕКЛО ОКОННОЕ ГОСТ 111-8	ОСТЕКЛЕНИЕ ТОЛЩ. 3 мм м ²	0,8		

1	2	3	4	5	6
9	ГОСТ 5088-80	ПЕТАЛЯ П-83-1 шт	2		
ОИ-2					
1	ПИЛОМАТЕРИАЛЫ ХВОЙНЫЕ ГОСТ 24454-80Е	БРУС КОРОБКИ 94x52 п.м.	0,9		
2		БРУС КОРОБКИ 94x55 п.м.	1,5		
3		БРУС НАРУЖНОЙ СТВОРКИ 45x42 п.м.	0,8		
4		БРУС ВНУТРЕННЕЙ СТВОРКИ 55x42 п.м.	0,8		
5		БРУС НАРУЖНОЙ СТВОРКИ 42x42 п.м.	1,4		
6		БРУС ВНУТРЕННЕЙ СТВОРКИ 55x42 п.м.	1,4		
7	ПИЛОМАТЕРИАЛЫ ХВОЙНЫЕ ГОСТ 24454-80Е	РЕЙКА-ШТАПИК 16x10 п.м.	4,2		
8	СТЕКЛО ОКОННОЕ ГОСТ 111-82	ОСТЕКЛЕНИЕ ТОЛЩ. 3 мм м ²	0,2		
9	ГОСТ 5088-80	ПЕТАЛЯ П-83-1 шт.	2		
ОИ-3					
1	ПИЛОМАТЕРИАЛЫ ХВОЙНЫЕ ГОСТ 24454-80Е	БРУС КОРОБКИ 94x52 п.м.	1,7		
2		БРУС КОРОБКИ 94x55 п.м.	2,9		
3		БРУС НАРУЖНОЙ СТВОРКИ 45x42 п.м.	1,6		
4		БРУС ВНУТРЕННЕЙ СТВОРКИ 65x42 п.м.	1,6		
5		БРУС НАРУЖНОЙ СТВОРКИ 42x42 п.м.	2,8		
6		БРУС ВНУТРЕННЕЙ СТВОРКИ 55x42 п.м.	2,8		
7	ПИЛОМАТЕРИАЛЫ ХВОЙНЫЕ ГОСТ 24454-80Е	РЕЙКА-ШТАПИК 16x10 п.м.	4,5		
8	СТЕКЛО ОКОННОЕ ГОСТ 111-82	ОСТЕКЛЕНИЕ ТОЛЩ. 3 мм м ²	0,8		
9	ГОСТ 5088-80	ПЕТАЛЯ П-83-1 шт	2		
СПЕЦИФИКАЦИЯ СБОРОЧНЫХ ЕДИНИЦ ОИ-1, ОИ-2, ОИ-3					
К-1	ПИЛОМАТЕРИАЛЫ ХВОЙНЫЕ ГОСТ 24454-80	КОРОБКА	1		ОИ-1
С-1		СТВОРКА	2		
К-2		КОРОБКА	1		ОИ-2
С-2		СТВОРКА	2		
К-3		КОРОБКА	1		ОИ-3
С-3	ПИЛОМАТЕРИАЛЫ ХВОЙНЫЕ ГОСТ 24454-80Е	СТВОРКА	2		

144-000-961.93 - АС

ИНВ. № ПОДА. ПОДПИСЬ И ДАТА ВЗАМ. ИНВ. 2-4055-52

ПРИВЯЗАН	Н. КОНТР. БРЖОЗОВСКИЙ	2-ЭТАЖНЫЙ 4-КВАРТИРНЫЙ 4-КОМНАТНЫЙ ЖИЛОЙ ДОМ С ВОЗМОЖНОСТЬЮ ДВУХСТОРОННЕЙ БЛОКИРОВКИ	СТАДИЯ	ЛИСТ	ЛИСТОВ
	НАЧ. МАРТ РАДЫГИН		Р	47	
	ЗАМ. Н. М. ЗЕМЛЯК		ЦНИИЭП ГРАЖДАНСЕЛЬСТРОЙ		
	ГА П БРЖОЗОВСКИЙ				
	ИСПОЛН. СМЕРНОВ	ИНДИВИДУАЛЬНЫЕ ОКНА ОИ-1, ОИ-2, ОИ-3. СПЕЦИФИКАЦИИ МАТЕРИАЛОВ И СБОРОЧНЫХ ЕДИНИЦ			
ИНВ. №	ПРОВЕР. БРЖОЗОВСКИЙ				

Альбом I

СПЕЦИФИКАЦИЯ МАТЕРИАЛОВ НА ОИ-4

МАРКА ПОЗ.	ОБОЗНАЧЕНИЕ	НАИМЕНОВАНИЕ	КОЛ.	МАССА ЕД. КР.	ПРИМЕЧ.
1	ПИЛОМАТЕРИАЛЫ ХВОЙНЫЕ ГОСТ 24454-80Е	БРУС КОРОБКИ 94 x 52	п.м.	3,2	
2		БРУС КОРОБКИ 94 x 55	п.м.	3,7	
3		БРУС КОРОБКИ 94 x 70	п.м.	0,8	
4		БРУС СТВОРКИ 45 x 42	п.м.	1,9	
5		БРУС СТВОРКИ 42 x 42	п.м.	5,4	
6	ПИЛОМАТЕРИАЛЫ ХВОЙНЫЕ ГОСТ 24454-80Е	РЕЙКА-ШТАПИК 16 x 40	п.м.	17,7	
7	СТЕКЛО ОКОННОЕ ГОСТ 111-82	ОСТЕКЛЕНИЕ ТОЛЩ. 3 мм	м ²	0,7	
8	ГОСТ 3088-80	ПЕТЛЯ П 83-1	шт.	4	
9	СТЕКЛО ОКОННОЕ ГОСТ 111-82	ОСТЕКЛЕНИЕ ТОЛЩ. 3 мм	м ²	0,7	

СПЕЦИФИКАЦИЯ СБОРОЧНЫХ ЕДИНИЦ ДЛЯ ОКОННОГО БЛОКА ОИ-4

МАРКА ПОЗ.	ОБОЗНАЧЕНИЕ	НАИМЕНОВАНИЕ	КОЛ.	МАССА ЕД. КР.	ПРИМЕЧ.
К1	ПИЛОМАТЕРИАЛЫ ХВОЙНЫЕ ГОСТ 24454-80Е	КОРОБКА	1		
С-1	ПИЛОМАТЕРИАЛЫ ХВОЙНЫЕ ГОСТ 24454-80Е	СТВОРКА	2		

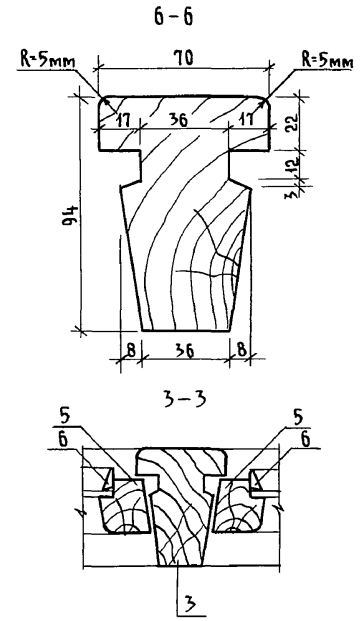
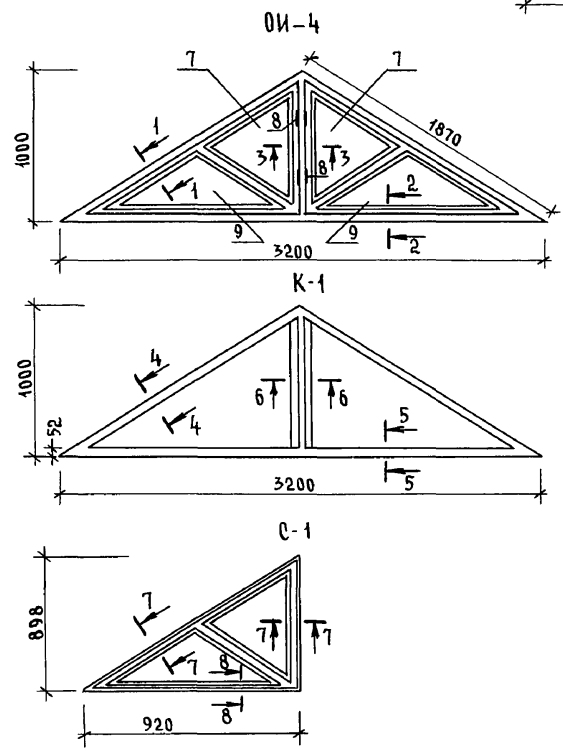
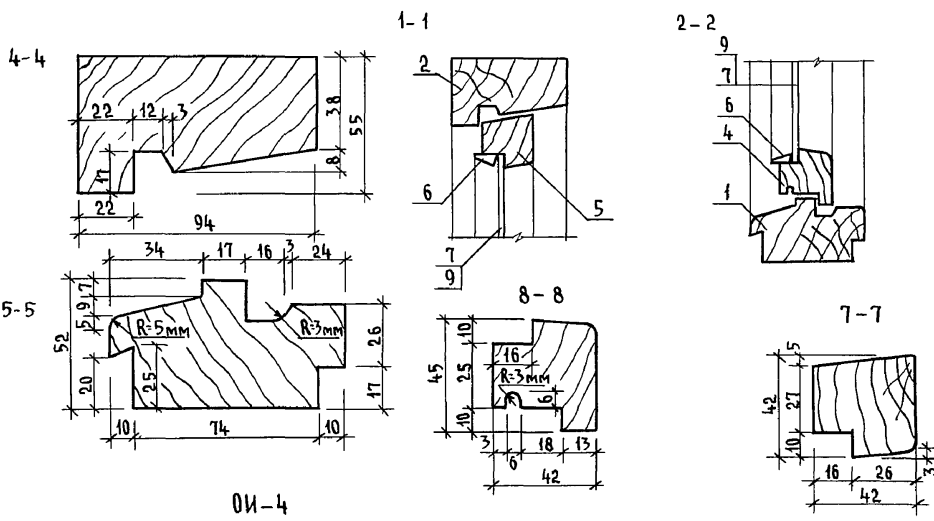

Инв. № подл. 2-4065-53
Подпись и дата Взам. инв. №

Н.КОНТР.	БРЖОЗОВСКИЙ	
НАЧ.МАСТ.	РАДЫГИН	
ЗАМ.Н.М.	ЗЕМЛЯК	
Исполн.	Смирнов	
Провер.	БРЖОЗОВСКИЙ	
Инв. №		

144-000-961.93 - АС		
2-этажный 1-квартирный 4-комнатный жилой дом с возможностью двухсторонней блокировки	СТАДИЯ	ЛИСТ
	Р	48
Индивидуальное окно ОИ-4	ЦНИИЭП ГРАЖДАНСЕЛЬСТРОЙ	

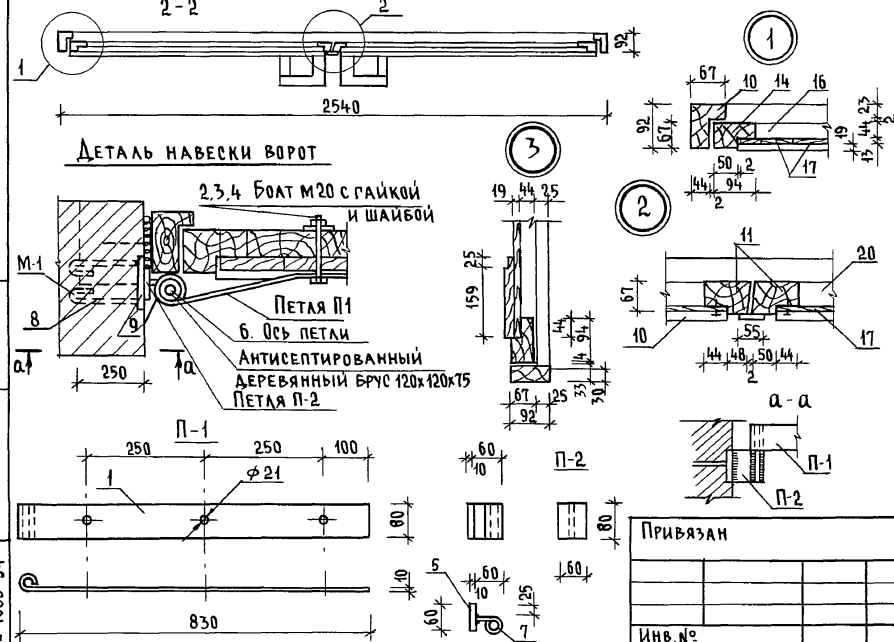
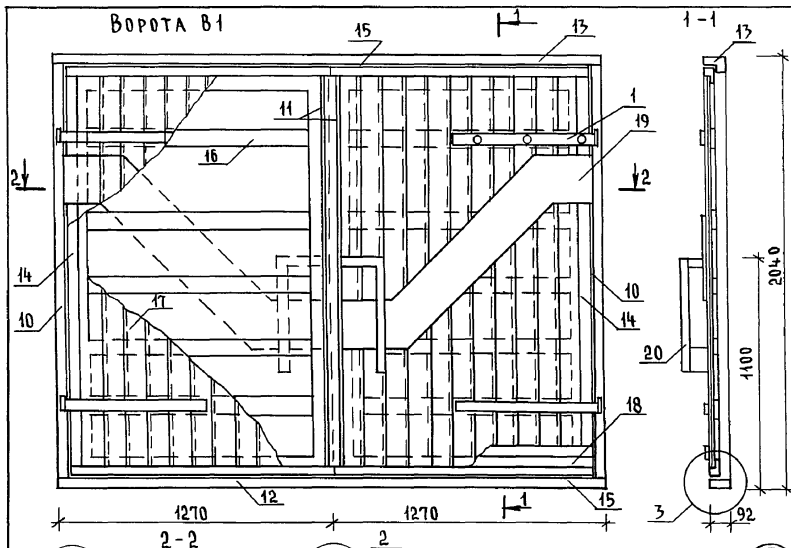

СПЕЦИФИКАЦИЯ ЭЛЕМЕНТОВ ВОРОТ В1

МАРКА ПОЗ.	ОБОЗНАЧЕНИЕ	НАИМЕНОВАНИЕ	КОЛ.	МАССА ЕД. КГ	ПРИМЕЧ.
		<u>ДЕТАЛЬ П-1 (4 шт)</u>			
1	ГОСТ 103-76*	- 80x10, l=880	1	5,5	
2	ГОСТ 7798-70*	БОЛТЫ М 20x100	1	0,32	
3	ГОСТ 11374-78	ШАЙБЫ М 20	1	0,023	
4	ГОСТ 5945-70*	ГАЙКИ М 20	1	0,063	
		<u>ДЕТАЛЬ П-2 (4 шт)</u>			
5	ГОСТ 103-76*	- 60x10, l=80	1	0,4	
6	ГОСТ 5781-82*	20 А1, l=160	1	0,4	
7	ГОСТ 5781-82*	20 А1, l=100	1	0,2	
		<u>ДЕТАЛЬ М-1 (4 шт)</u>			
8	ГОСТ 103-76*	- 80x10, l=100	1	0,6	
9	ГОСТ 5781-82*	8 А1, l=660	1	0,3	
		<u>ДЕРЕВЯННЫЕ ЭЛЕМЕНТЫ</u>		0,694	м ³
10	КОРОБКА (ВЕРТИКАЛЬНАЯ)	БРУСОК 92x67, l=1975	2	0,012	м ³
11	ПЕРЕПЛЕТ (ЦЕНТРАЛЬНЫЙ)	БРУСОК 92x67, l=1875	2	0,042	м ³
12	МОНТАЖНЫЙ ЭЛЕМЕНТ	БРУС 92x33, l=2540	1	0,008	м ³
13	КОРОБКА (ГОРИЗОНТАЛЬНАЯ)	БРУСОК 92x67, l=2540	1	0,016	м ³
14	ПЕРЕПЛЕТ (ВЕРТИКАЛЬНЫЙ)	БРУСОК 94x67, l=1875	2	0,042	м ³
15	ПЕРЕПЛЕТ (ГОРИЗОНТАЛЬНЫЙ)	БРУСОК 94x67, l=1225	4	0,008	м ³
16	ОБШИВКА (ГОРИЗОНТАЛЬНАЯ)	ДОСКИ 92x44, l=1200	10	0,005	м ³
17	ОБШИВКА (ВЕРТИКАЛЬНАЯ)	ДОСКИ 92x22 l=1855	22	0,004	м ³
18	НАШИВКА (ГОРИЗОНТАЛЬНАЯ)	ДОСКИ 92x19 l=1300	4	0,002	м ³
19	НАКЛАДКА	ДОСКИ 100x13 l _{общ} =45	-	0,005	м ³
20	РУЧКИ	БРУСКИ 8x44, l _{общ} =30	-	0,005	м ³

144-000-961.93 - АС

ПРИВЯЗАН

И.контр. БРЖОВСКИЙ
 НАЧ.МАСТ РАДЫГИН
 ЗАМ.Н.М. ЗЕМЛЯК
 ГАП БРЖОВСКИЙ
 ИСПОДН. ВАХАИНА
 ПРОВЕР. БРЖОВСКИЙ

2-этажный 1-квартирный 4-комнатный жилой дом с возможностью двухсторонней блокировки

Ворота гаража В1
 Спецификация элементов
 ворот (вариант)

СТАДИЯ Лист Листов
 Р 49

ЦНИИЭП
 ГРАЖДАНСКОЙ СТРОИТЕЛЬНОСТИ

Альбом I

СХЕМА РАСПОЛОЖЕНИЯ ЭЛЕМЕНТОВ ДЕРЕВЯННОГО ПЕРЕКРЫТИЯ НАД 1 ЭТАЖОМ



СХЕМА РАСПОЛОЖЕНИЯ ЭЛЕМЕНТОВ ДЕРЕВЯННОГО ПЕРЕКРЫТИЯ НАД 2 ЭТАЖОМ



Марка поз.	Обозначение	Наименование	Кол.	Объем ед. м ³	Примечание
БАЛКИ ДЕРЕВЯННЫЕ					
B1	AC-52	БЦ1 - 48. 17. 19	6	0,137	
B2	AC-52	БЦ2 - 48. 17. 23	36	0,144	
ЩИТЫ ДЕРЕВЯННЫЕ					
Щ1	ГОСТ 1005-86	Щ15 - 1а	123	0,03	
Щ1*	ГОСТ 1005-86	Щ15 - 1а	4	0,03	ОБРЕЗАТЬ ПО МЕСТУ
1		БРУС 40x100	16	0,07	м
2		ДОСКА ТОЛЩ. 16 мм	4	0,06	м ²
3		БРУС 40x40	40	0,06	п.м.
4		БАЛКА 2(50x175)	30	0,53	п.м.
5		БАЛКА 50x175	12	0,11	п.м.
ЭЛЕМЕНТЫ МЕТАЛЛИЧЕСКИЕ					
A1	2.140-6-27	АНКЕР АМ-1	21	1,26	
A2	2.140-6-28	АНКЕР АМ-2	5	0,82	
X-1	AC-52	ХОМУТ ХМ1-1	8	1,80	
A-1	2.140-6-27	АНКЕР АМ-1	21	1,26	ДЛЯ
A-2	2.140-6-28	АНКЕР АМ-2	15	0,82	БЛОКИРОВ.

Данный лист см. совместно с листами AC-51, AC-52

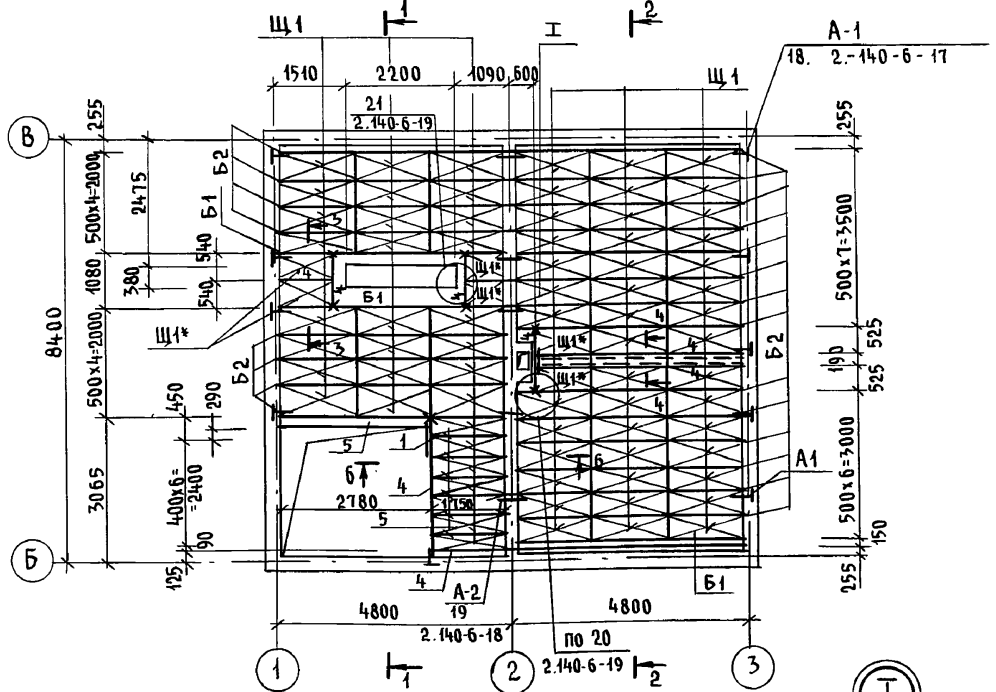
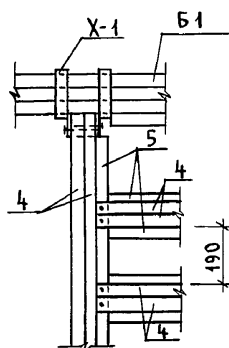
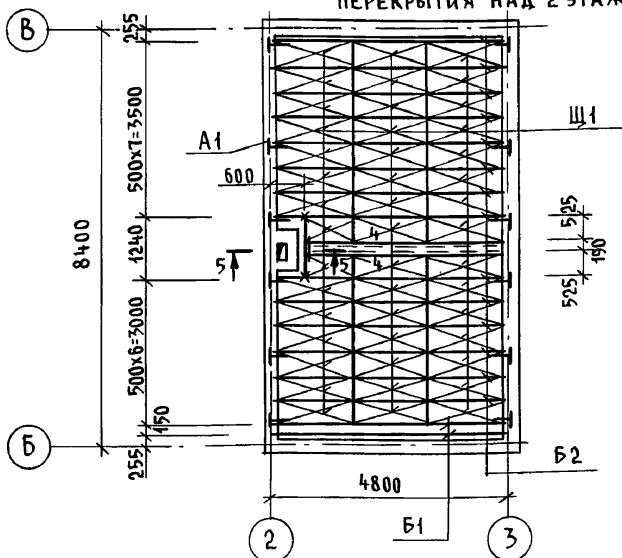
144-000-961.93 - AC

Инв. и подл. Подпись и дата Взам. Инв. № 2-4065-55

Привязан:	И.Н.В.И.
И.Н.В.И.	

И.КОНТР.	ЗЕМЛЯК			
НАЧ.М.	РАДЫГИН			
ЗАМ.И.М.	ЗЕМЛЯК			
РАП	БРЖОЗОВСКИЙ			
РАЗРАБ.	МУРАТОВА			
ИСПОЛН.	МУРАТОВА			
ПРОВЕР.	ТВЕРДИТИНА			

2-этажный 1-квартирный 4-комнатный жилой дом с возможностью двухсторонней блокировки

Стадия	Лист	Листов
Р	50	

СХЕМЫ РАСПОЛОЖЕНИЯ ЭЛЕМЕНТОВ ДЕРЕВЯННЫХ ПЕРЕКРЫТИЙ. ВАРИАНТ.

**ЦНИИЭП
ГРАЖДАНСЕЛЬСТРОЙ**

Альбом I

ЭЛЕМЕНТ БЛОКИРОВКИ НАД 1 ЭТАЖОМ

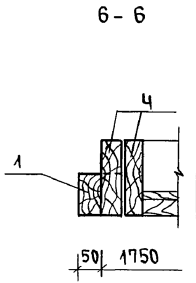
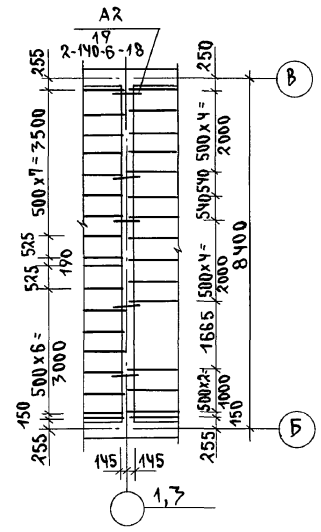
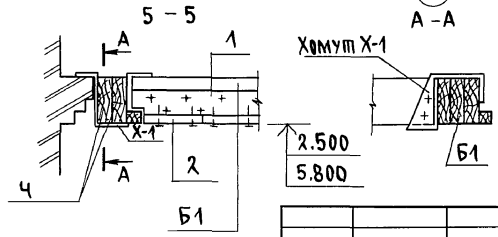
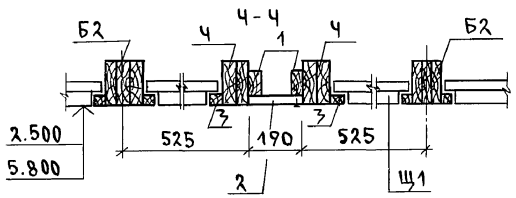
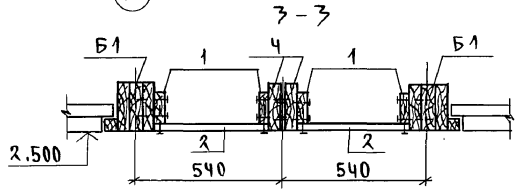
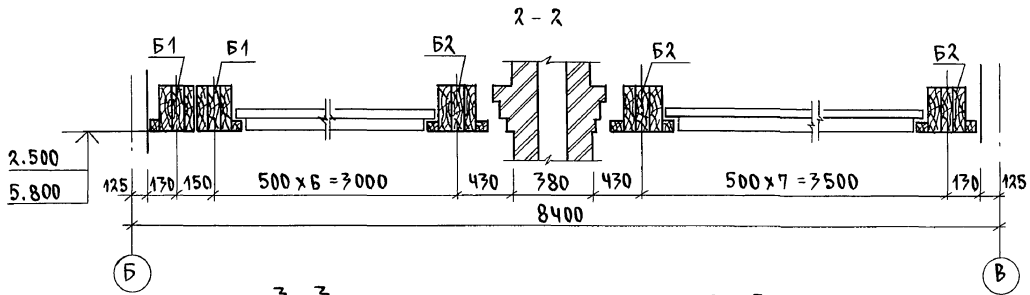
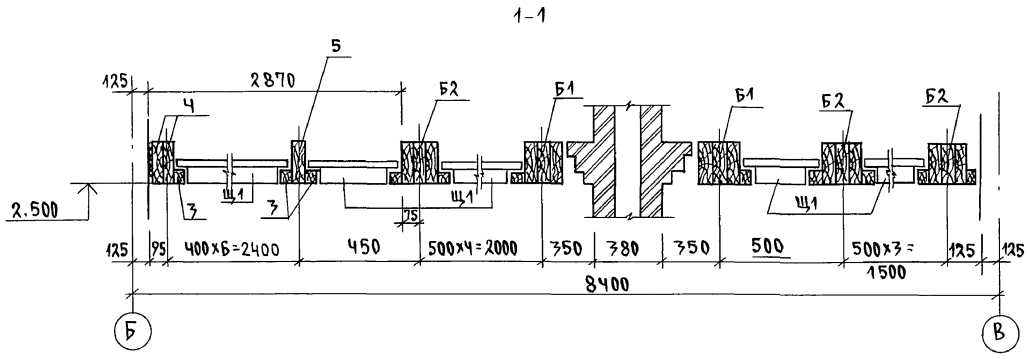

1. ЗАЩИТУ ДРЕВЕСИНЫ ОТ ГНИЕНИЯ И ОГНЕЗАЩИТНУЮ ОБРАБОТКУ ПРОИЗВОДИТЬ В СООТВЕТСТВИИ С ТРЕБОВАНИЯМИ СНиП 2.03.11-89.
2. ДАННЫЙ ЛИСТ СМ. СОВМЕСТНО С ЛИСТАМИ АС-51, АС-52

ИНВ. И ПОД. ПОДЛИСЬ И ДАТА ВЗЯМ. ИНВ. 2-1065-56

		144-000-961.93		АС		
ПРИВЯЗАН		Н.КОНТР. ЗЕМЛЯК	2-ЭТАЖНЫЙ 1-КВАРТИРНЫЙ 4-КОМНАТНЫЙ ЖИЛОЙ ДОМ С ВОЗМОЖНОСТЬЮ ДВУХСТОРОННЕЙ БЛОКИРОВКИ СХЕМА РАСПОЛОЖЕНИЯ ЭЛЕМЕНТОВ ДЕРЕВЯННЫХ ПЕРЕКРЫТИЙ. СЕЧЕНИЯ. ВАРИАНТ.	СТАНДАРТ ЛИСТ ЛИСТОВ		
		НАЧ. МАС. РАДЫГИН		Р 51	ЦНИИЭП ГРАЖДАНСКОЕ СТРОИТЕЛЬСТВО	
		ЗАМ. Н.М. ЗЕМЛЯК				
		РАП. БРЖОЗОВСКИЙ				
		РАЗРАБ. МУРАТОВА				
ИНВ. №		ИСПОЛН. МУРАТОВА				
		ПРОВЕР. ПЕРИПТИНА				

А Л Б О М I

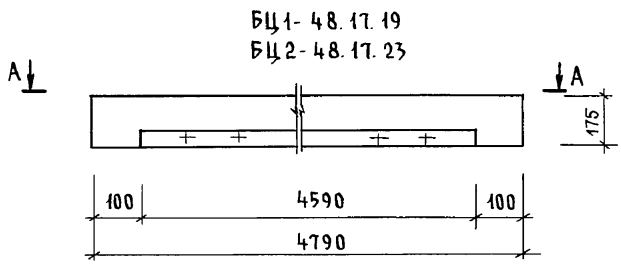

БЦ1- 48.17.19
БЦ2- 48.17.23

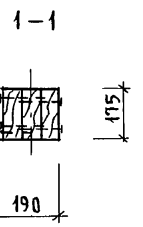

А-А (БЦ1-48.17.19)

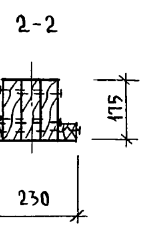
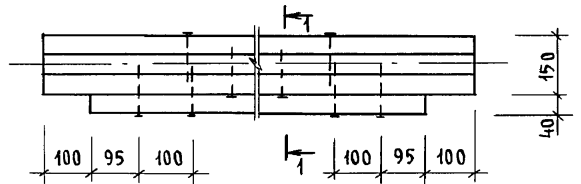

А-А (БЦ2-48.17.23)

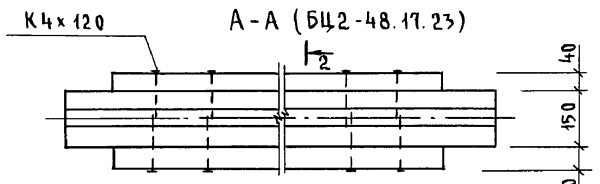

ХМ 1-1 (В СБОРЕ)

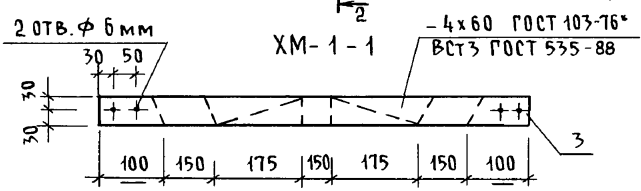
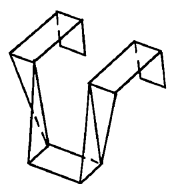

МАРКА ПОЗ.	ОБОЗНАЧЕНИЕ	НАИМЕНОВАНИЕ	КОЛ.	ОБЪЕМ БАЛКИ М ³	ПРИМЕЧ. (ОБЩ. М ³)
		БАЛКА ДЕРЕВЯННАЯ БЦ1-48.17.19			(0,137)
1	ГОСТ 24454-80*Е	БРУС 50x175, l=4790	3	0,13	
2		БРУС 40x40, l=4590	1	0,007	
		БАЛКА ДЕРЕВЯННАЯ БЦ2-48.17.23			(0,144)
1	ГОСТ 24454-80*Е	БРУС 50x175, l=4790	3	0,13	
2		БРУС 40x40, l=4590	2	0,014	
		ХОМУТ МЕТАЛЛИЧЕСКИЙ ХМ-1-1			
3	ГОСТ 103-76*	-4x60, l=1000	1	1,88	кг

БАЛКИ СЛЕДУЕТ ИЗГОТОВЛЯТЬ В СООТВЕТСТВИИ С ТРЕБОВАНИЯМИ ГОСТ 4981-87 С ЗАЩИТОЙ ОТ БИОРАЗРУШЕНИЯ И ВОЗГОРАНИЯ.

ИНВ.№ ПОДА. ПОДПИСЬ И ДАТА ВЗАМ. ИНВ.М
2-4065-57

ИНВ.№	ПРИВЯЗАН	И.КОНТР.	ЗЕМЛЯК
		НАЧ.МАСТ.	РАДЫГИН
		ЗАМ.Н.М.	ЗЕМЛЯК
		РАП	БРЖОЗОВСКИЙ
		РАЗРАБ.	МУРАТОВА
		ИСПОЛН.	МУРАТОВА
		ПРОВЕР.	ТВЕРИТИНА

144-000-961.93 - АС		
2-этажный 1-квартирный 4-комнатный жилой дом с возможностью двухсторонней блокировки	СТАДИЯ	ЛИСТ
	Р	52
БАЛКИ ПЕРЕКРЫТИЙ ДЕРЕВЯННЫЕ. ХОМУТ.	ЦНИИЭП ГРАЖДАНСЕЛЬСТРОЙ	

Альбом I

СХЕМА РАСПОЛОЖЕНИЯ ЭЛЕМЕНТОВ
Ж.Б. ПЕРЕКРЫТИЯ НА ОТМ. 2.500

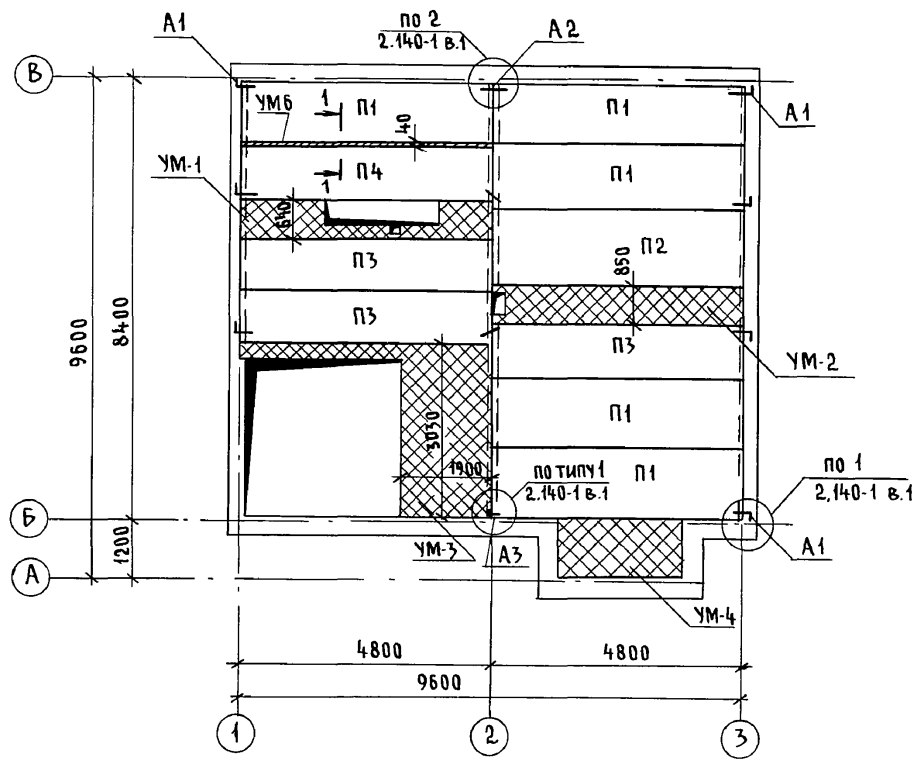

ЭЛЕМЕНТЫ БЛОКИРОВКИ
ЭБ-1, ЭБ-2

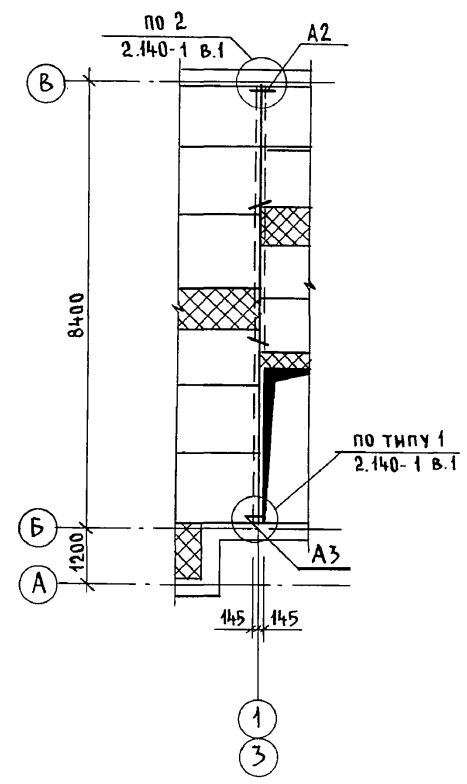

Монолитные участки УМ1..УМ-3 см. лист АС-55
УМ4 см. лист АС-56

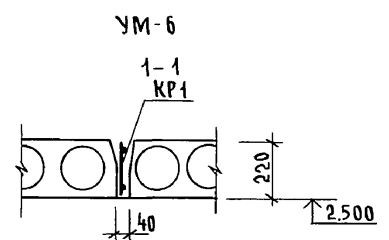

Инв. № подл. 2-4065-58
ПОДПИСЬ И ДАТА ВЗАМ. ИНВ.

144-000-961.93 - АС						
Привязан	Н.контр.	Бржозовский	2-этажный 1-квартирный 4-комнатный жилой дом с возможностью двухсторонней блокировки	Стадия	Лист	Листов
	Нач.мост	Радыгин		Р	53	
	Зам.н.м.	Земаяк		Схемы расположения элементов ж.б. перекрытия на отм. 2.500. Элементы блокировки	ЦНИИЭП Граждансельстрой	
	Г.А.П.	Бржозовский				
	Исполн.	Гверитина				
Инв. №	Провер.	Байтерякова				

СПЕЦИФИКАЦИЯ К СХЕМАМ РАСПОЛОЖЕНИЯ ЭЛЕМЕНТОВ ПЕРЕКРЫТИЯ

СХЕМА РАСПОЛОЖЕНИЯ ЭЛЕМЕНТОВ Ж.Б. ПЕРЕКРЫТИЯ НА ОТМ. 5,800

ЭЛЕМЕНТЫ БЛОКИРОВКИ ЭБ-1, ЭБ-2

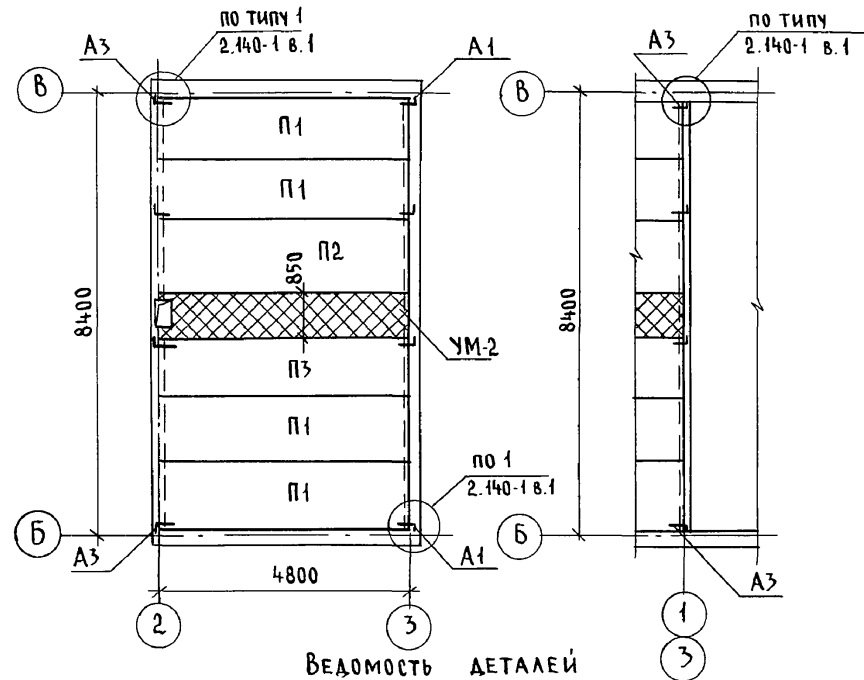

ВЕДОМОСТЬ ДЕТАЛЕЙ

Тип	Эскиз	Тип	Эскиз
A1		A3	
A2			

МАРКА ПОЗ.	ОБОЗНАЧЕНИЕ	НАИМЕНОВАНИЕ	КОЛ-ВО НА ОТМ.		ВСЕГО	МАССА ЕД. КР	ПРИМЕЧ.
			2,500	5,800			
<u>ЭЛЕМЕНТЫ ЖЕЛЕЗОБЕТОННЫЕ</u>							
П1	СЕРИЯ 1.141-1 вып. 64	ПК 48.12-4 А IV т	5	4	9	1700	
П2		ПК 48.15-4 А IV т	1	1	2	2250	
П3		ПК 48.10-6 А IV т	8	1	4	1400	
П4	СЕРИЯ 1.141-1 вып. 64	ПК 48.12-6 А IV т	1	-	1	1700	
<u>МОНОЛИТНЫЕ УЧАСТКИ</u>							
УМ-1	ЛИСТ АС-55	УМ-1	1	-	1		
УМ-2	ЛИСТ АС-55	УМ-2	1	1	2		
УМ-3	ЛИСТ АС-55	УМ-3	1	-	1		
УМ-4	ЛИСТ АС-56	УМ-4	1	-	1		
УМ-6	ЛИСТ АС-55	УМ-6	1	-	1		
<u>ЭЛЕМЕНТЫ МЕТАЛЛИЧЕСКИЕ</u>							
A1	СМ ЧЕРТЕЖ	АНКЕР 10А II, ГОСТ 5781-82 Ø870	7	4	11	0,537	
A2		Ø-630	6	-	6	0,388	
A3		Ø-820	1	4	5	0,506	
<u>ЭЛЕМЕНТЫ БЛОКИРОВКИ ЭБ-1, ЭБ-2</u>							
<u>ЭЛЕМЕНТЫ МЕТАЛЛИЧЕСКИЕ</u>							
A2		АНКЕР 10А II, ГОСТ 5781-82 Ø630	8	-	8	0,388	
A3	СМ ЧЕРТЕЖ	Ø-820	-	4	4	0,506	

- Кладку панелей на стены и заделку швов между панелями производить на цементном растворе марки 100
- Металлические детали анкерки панелей после устройства соединений оцинковать и защитить слоем цементного раствора марки 100.
- Отверстия шириной до 150 мм пробить по месту в пустотах не нарушая несущих ребер.
- Монолитные участки УМ1...УМ3 см. лист АС-55, УМ-4, УМ-5 см. лист АС-56, УМ-6 см. лист АС-53

144-000-961.93 - АС

Инв. № подл. 2-4065-59
Подпись и дата Взам. инв. №

Привязан	Н. контр.	Бржозовский	2-этажный 1-квартирный 4-комнатный жилой дом с возможностью двухсторонней блокировки	СТАДИЯ	ЛИСТ	ЛИСТОВ
	Нач. маст.	Радыгин		Р	54	
	Зам. н.м.	Земляк		ЦНИИЭП ГРАЖДАНСЕЛЬСТРОЙ		
	Г.А.П.	Бржозовский				
Исполн.	Тверитина	Схемы расположения элементов ж.б. перекрытий на отм. 5,300.				
Провер.	Байтерякова	ЭЛЕМЕНТЫ БЛОКИРОВКИ				

400044-01 59

Альбом I

Альбом I

СПЕЦИФИКАЦИЯ НА МОНОЛИТНЫЕ УЧАСТКИ УМ1...УМ3

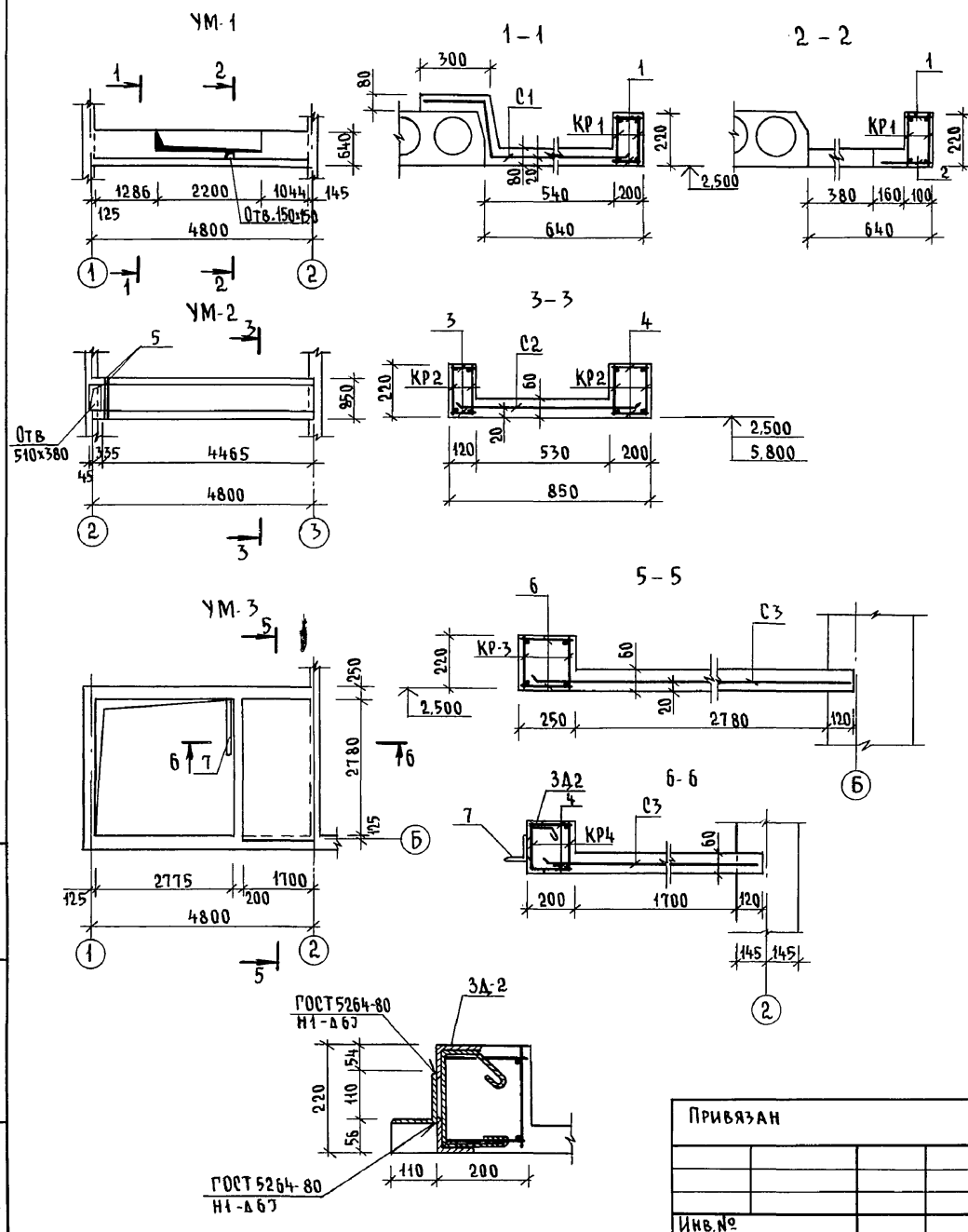

МАРКА ПОЗ.	ОБОЗНАЧЕНИЕ	НАИМЕНОВАНИЕ	КОЛ.	МАССА ЕД. КР.	ПРИМЕЧ.
УМ-1					
КР-1	ЛИСТ АС-57	КАРКАС ПЛОСКИЙ КР-1	2	13,1	
С1	ГОСТ 8478-81	СЕТКА $\frac{5BP-100}{5BP-100} \times 1280, L=4780$	1	19,0	
1	БЕЗ ЧЕРТЕЖА	6 А I, ГОСТ 5781-82* $\ell=130$	44	0,03	
2	— " —	6 А I, ГОСТ 5781-82* $\ell=240$	34	0,05	
		МАТЕРИАЛ: БЕТОН КЛ. В15	0,49		м ³
УМ-2					
КР-2	ЛИСТ АС-57	КАРКАС ПЛОСКИЙ КР-2	4	10,0	
С2	ГОСТ 8478-81	СЕТКА $\frac{5BP-100}{5BP-100} \times 1040, L=4780$	1	15,8	
3	БЕЗ ЧЕРТЕЖА	6 А I, ГОСТ 5781-82* $\ell=100$	78	0,02	
4	— " —	6 А I, ГОСТ 5781-82* $\ell=180$	78	0,04	
5	— " —	12 А III, ГОСТ 5781-82* $\ell=880$	2	0,78	
		МАТЕРИАЛ: БЕТОН КЛ. В15	0,46		м ³
УМ-3					
КР-3	ЛИСТ АС-57	КАРКАС ПЛОСКИЙ КР-3	2	29,0	
КР-4	ЛИСТ АС-57	КАРКАС ПЛОСКИЙ КР-4	2	6,68	
С3	ГОСТ 8478-81	СЕТКА $\frac{5BP-100}{5BP-100} \times 2350, \ell=3080$	1	22,6	ОБРЕЗАТЬ ПО МЕСТУ
4	БЕЗ ЧЕРТЕЖА	6 А I, ГОСТ 5781-82* $\ell=180$	56	0,04	
6	— " —	6 А I, ГОСТ 5781-82* $\ell=230$	78	0,05	
7	— " —	УГОЛОК $\frac{110 \times 8}{С245} \text{ ГОСТ } 8509-86, \ell=1200$ С245 ГОСТ 27172-88	1	16,2	
ЗД-2	ЛИСТ АС-57	ЗАКЛАДНАЯ ДЕТАЛЬ ЗД-2	1	25,9	
		МАТЕРИАЛ: БЕТОН КЛ. В15	0,71		м ³

ИНВ. И ПОДП. ПОДПИСЬ И ДАТА ВЗАМ. ИНВЕН 2-4065-60

ПРИВЯЗАН	ИНВ. №

144-000-961.93 - АС		
Н. КОНТР. БРЖОЗОВСКИЙ	НАЧ. МАСТ РАДЫГИН	2-ЭТАЖНЫЙ 1-КВАРТИРНЫЙ 4-КОМНАТНЫЙ ЖИЛОЙ ДОМ С ВОЗМОЖНОСТЬЮ ДВУХСТОРОННЕЙ БЛОКИРОВКИ
ЗАМ. Н.М. ЗЕМЛЯК	РАП БРЖОЗОВСКИЙ	СТАДИЯ ЛИСТ ЛИСТОВ
ИСПОМ. ТВЕРТИНА	ПРОВЕР. БАЙТЕРЯКОВА	Р 55
Монолитные участки УМ1...УМ3		ЦНИИЭП ГРАЖДАНСКОСТРОЙ

Ц00044-01 60

Альбом I

СХЕМА РАСПОЛОЖЕНИЯ
МОНОЛИТНОГО УЧАСТКА УМ-5
(ВАРИАНТ С ПОГРЕБОМ)

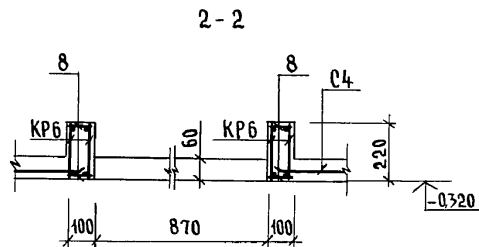
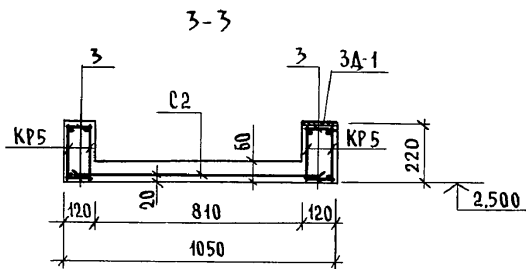
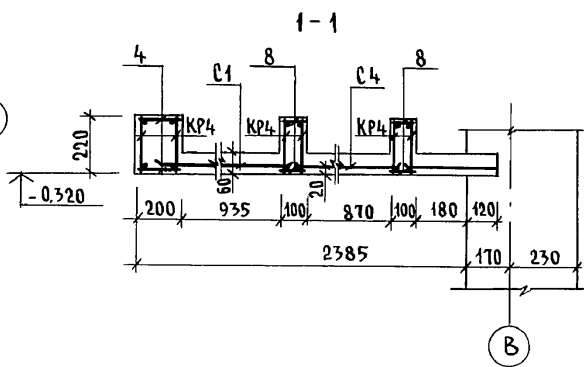
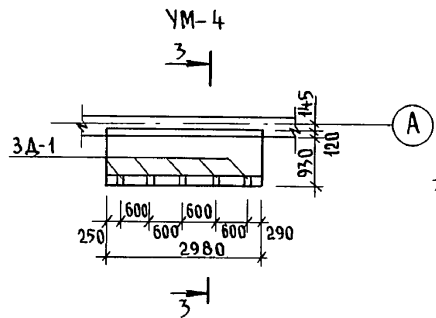
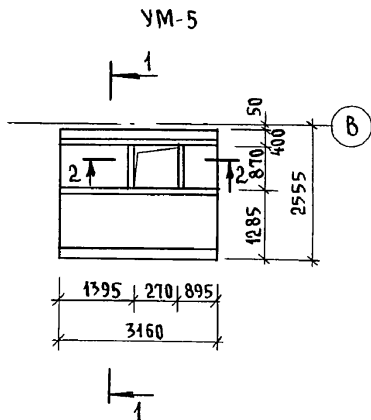
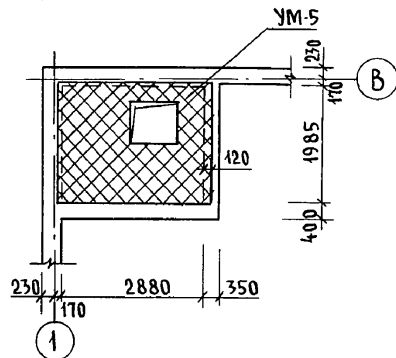

СПЕЦИФИКАЦИЯ НА МОНОЛИТНЫЕ УЧАСТКИ УМ-4, УМ-5, УМ-6

МАРКА ПОЗ.	ОБОЗНАЧЕНИЕ	НАИМЕНОВАНИЕ	КОЛ.	МАССА ЕД. КР.	ПРИМЕЧ.
<u>УМ-4</u>					
КР5	см. лист АС-57	КАРКАС ПЛОСКИЙ КР-5	4	6,3	
С2	ГОСТ 8478-81	СЕТКА 5ВР-100 5ВР-100 x1040, l=2960	1	9,81	
<u>ДЕТАЛИ</u>					
3		БАГ ГОСТ 5781-82*, l=100	112	0,02	
ЗА-1		ЗАКЛАДНАЯ ДЕТАЛЬ ЗА-1	5	0,8	
		<u>МАТЕРИАЛ: БЕТОН КЛ. В15</u>	0,30		м ³
<u>УМ-5</u>					
КР4	см. лист АС-57	КАРКАС ПЛОСКИЙ КР4	6	6,68	
КР6	см. лист АС-57	КР6	4	2,26	
С1	ГОСТ 8478-81	СЕТКА 5ВР-100 5ВР-100 x1280, l=3100	1	12,3	
С4	ГОСТ 8478-81	СЕТКА 5ВР-100 5ВР-100 x1540, l=3100	1	15,0	
<u>ДЕТАЛИ</u>					
4		БАГ, ГОСТ 5781-82*, l=180	56	0,04	
8		БАГ, ГОСТ 5781-82*, l=80	152	0,02	
		<u>МАТЕРИАЛ: БЕТОН КЛ. В15</u>	0,68		м ³
<u>УМ-6</u>					
КР1	см. лист АС-57	КАРКАС ПЛОСКИЙ КР1	1	13,1	
		<u>МАТЕРИАЛ: БЕТОН КЛ. В15</u>	0,04		м ³

ПРИ ПРОПУСКЕ ИНЖЕНЕРНЫХ КОММУНИКАЦИЙ ЧЕРЕЗ МОНОЛИТНЫЕ УЧАСТКИ АРМАТУРУ СЕТОК ВЫРЕЗАТЬ ПО МЕСТУ.

144-000-961.93 - АС

ИНВ. № ПОДАЛ. ПО ДАТА И ДАТА ВЗАМ. ИНВМ
2-4065-61

ПРИВЯЗАН	Н. КОНТР. БРЖОЗОВСКИЙ	2-этажный 4-квартирный 4-комнатный жилой дом с возможностью двухсторонней блокировки	СТАДИЯ	ЛИСТ	ЛИСТОВ
	НАЧ. МАСТ РАДЫГИН		Р	56	
	ЗАМ. Н.М. ЗЕМЯК		ЦНИИЭП ГРАЖДАНСЕЛЬСТРОЙ		
	ИСПОЛН. ТВЕРИТИНА				
ИНВ. №	ПРОВЕР. БАЙТЕРЯКОВА	Монолитные участки УМ-4, УМ-5, УМ-6			

400044-01 61

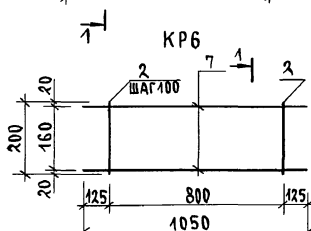
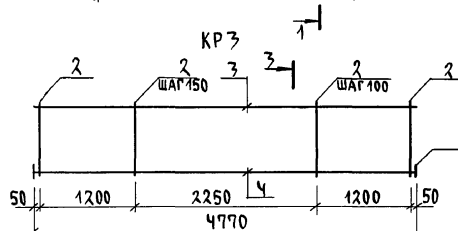
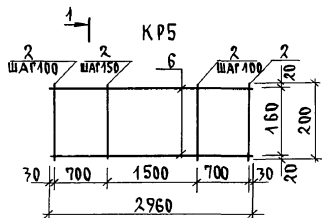
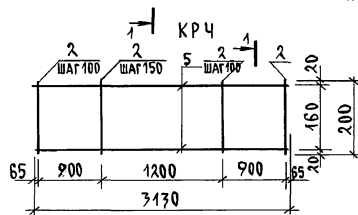
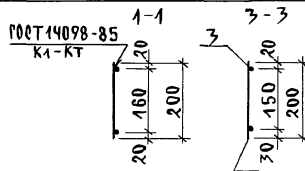
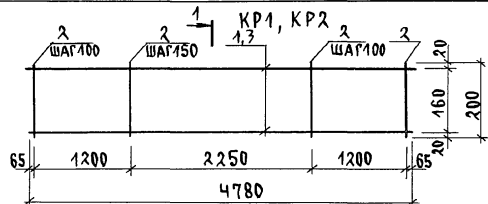

СПЕЦИФИКАЦИЯ НА АРМАТУРНЫЕ ИЗДЕЛИЯ

МАРКА ПОЗ.	ОБОЗНАЧЕНИЕ	НАИМЕНОВАНИЕ	КОЛ.	МАССА ЕД. КГ.	ПРИМЕЧ.
		<u>КАРКАС ПЛОСКИЙ КР1</u>		13,1	
1		14АШ ГОСТ 5781-82*; $\ell=4780$	2	5,77	
2		6АI ГОСТ 5781-82*; $\ell=200$	39	0,04	
		<u>КАРКАС ПЛОСКИЙ КР2</u>		10,0	
3		12АШ ГОСТ 5781-82*; $\ell=4780$	2	4,24	
2		6АI ГОСТ 5781-82*; $\ell=200$	39	0,04	
		<u>КАРКАС ПЛОСКИЙ КР3</u>		29,0	
3		12АШ ГОСТ 5781-82*; $\ell=4770$	1	4,24	
4		28АШ ГОСТ 5781-82*; $\ell=4770$	1	23,1	
2		6АI ГОСТ 5781-82*; $\ell=200$	39	0,04	
10		-4x40 ГОСТ 103-76*; $\ell=40$	2	0,05	
		<u>КАРКАС ПЛОСКИЙ КР4</u>		6,68	
5		12АШ ГОСТ 5781-82*; $\ell=3170$	2	2,78	
2		6АI ГОСТ 5781-82*; $\ell=200$	28	0,04	
		<u>КАРКАС ПЛОСКИЙ КР5</u>		6,3	
6		12АШ ГОСТ 5781-82*; $\ell=2960$	2	2,63	
2		6АI ГОСТ 5781-82*; $\ell=200$	26	0,04	
		<u>КАРКАС ПЛОСКИЙ КР6</u>		2,26	
7		12АШ ГОСТ 5781-82*; $\ell=1050$	2	0,932	
2		6АI ГОСТ 5781-82*; $\ell=200$	10	0,04	
		<u>ЗАКЛАДНАЯ ДЕТАЛЬ 3А-2</u>		25,9	
8		УГОЛОК 875x8 ГОСТ 8509-76*; $\ell=1400$	2	12,6	
9		6АI ГОСТ 5781-82*; $\ell=650$	5	0,14	
3А-1		<u>ЗАКЛАДНАЯ ДЕТАЛЬ 3А-1</u>	1	0,8	

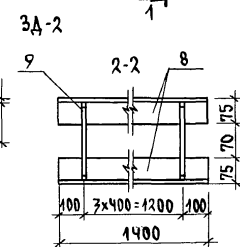
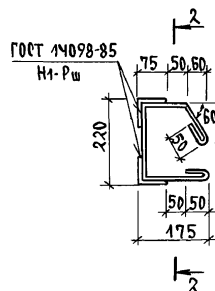
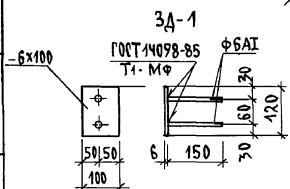

ПРИВЯЗАН

ИНВ. №

Н. КОНТР. БРЖОЗОВСКИЙ
НАЧ. МАС. РАДЫГИН
ЗАМ. Н.М. ЗЕМЛЯК
РАП. БРЖОЗОВСКИЙ
ИСПОЛН. ЦЬЕРИШИНА
ПРОВЕР. БАЙПЕРЯКОВА

2-ЭТАЖНЫЙ 1-КВАРТИРНЫЙ
4-КОМНАТНЫЙ ЖИЛОЙ ДОМ С
ВОЗМОЖНОСТЬЮ ДВУХСТОРОННЕЙ
БАЛКОНОВКИ

СТАНА Лист Листов
Р 57

КАРКАСЫ ПЛОСКИЕ КР1... КР6.
ЗАКЛАДНЫЕ ДЕТАЛИ 3А-1, 3А-2

ЦНИИЭП
ГРАЖДАНСКОГО СТРОИТЕЛЬСТВА

СХЕМА РАСПОЛОЖЕНИЯ ПЕРЕМЫЧЕК 1 ЭТАЖА



СХЕМА РАСПОЛОЖЕНИЯ ПЕРЕМЫЧЕК 2 ЭТАЖА



- МПР1 ОСНОВНОЕ РЕШЕНИЕ
- МПР2 ВАРИАНТ ДЛЯ СТЕН ПРИ $t_{н.в} = -40^{\circ}\text{C}$
- МПР3 ВАРИАНТ СТЕН ИЗ МЕЛКИХ БЛОКОВ ЯЧЕЙСТОГО БЕТОНА

Данный лист см. совместно с листами АС-59... АС-61, АС-65.

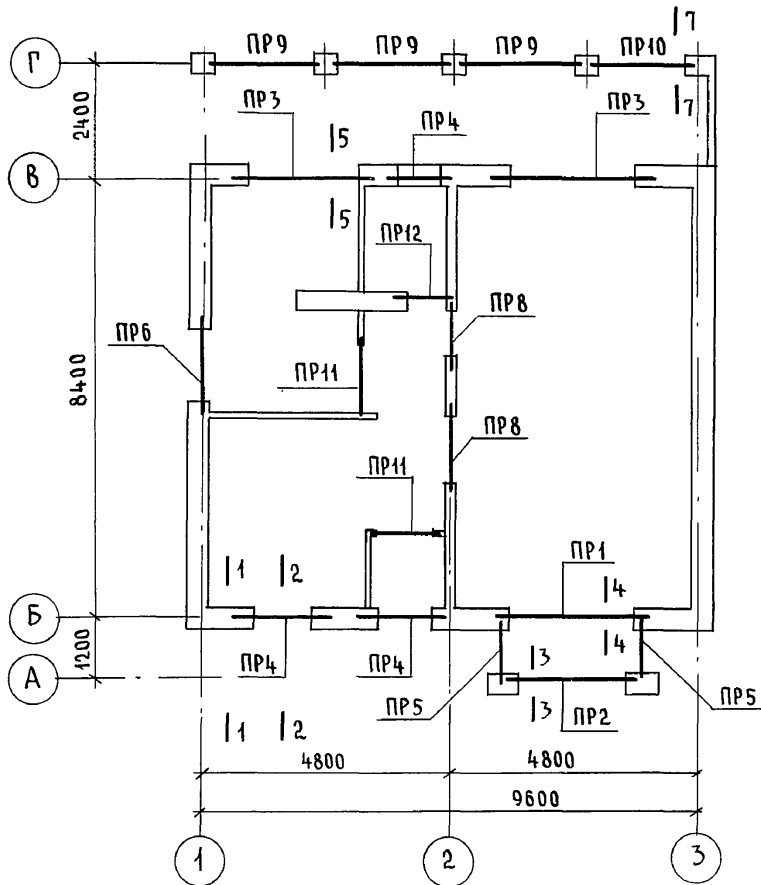
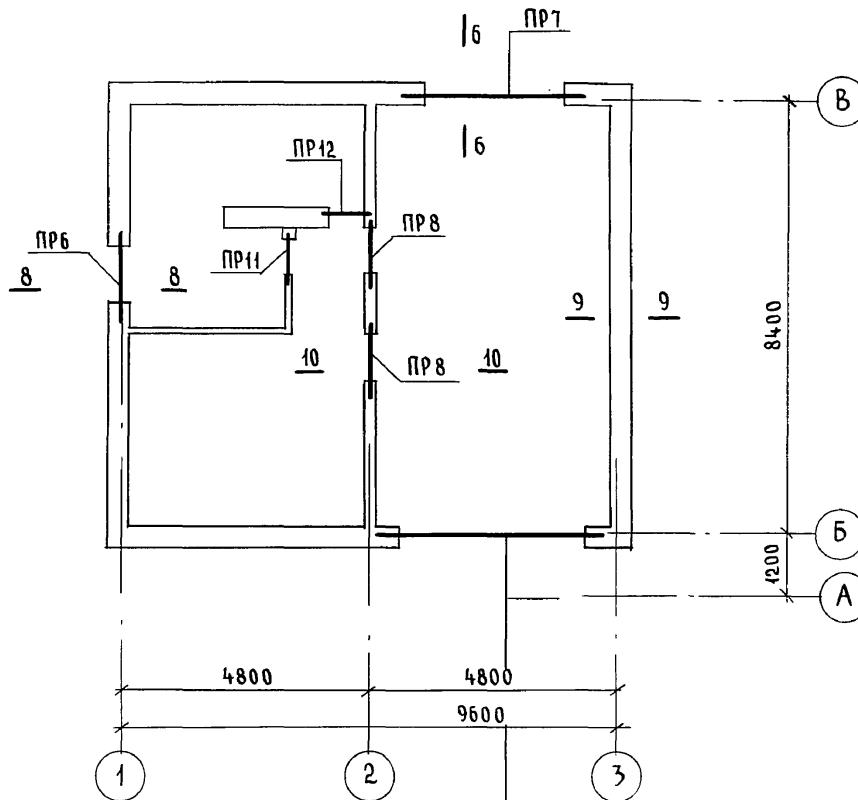
144-000-961.93 - АС

Инв. № подл. 2-4065-63

Альбом I

Привязан	Н. контр.	Бржозовский	2-этажный 1-квартирный 4-комнатный жилой дом с возможностью двухсторонней блокировки	Стадия	Лист	Листов
	Нач. маст.	Радыгин		Р	58	
	Зам. н.м.	Земаяк	Схемы расположения перемычек. Планы	ЦНИИЭП Граждансельстрой		
	Г.А.П.	Бржозовский				
	Исполн.	Образцова				
Инв. №	Провер.	Муратова				

400044-01 63

ВЕДОМОСТЬ ПЕРЕМЫЧЕК

СПЕЦИФИКАЦИЯ К СХЕМАМ РАСПОЛОЖЕНИЯ ПЕРЕМЫЧЕК

Альбом I

ИНВ. И ПОДЛ. ПОДАТЬ И ДАТЬ ОБЯЗАТ. ИНВ. 2-4065-64

ТИП	СХЕМА СЕЧЕНИЯ	ТИП	СХЕМА СЕЧЕНИЯ	ТИП	СХЕМА СЕЧЕНИЯ
ПР1 1шт		ПР5 2шт		ПР9 3шт	
ПР2 1шт		ПР6 2шт		ПР10 1шт	
ПР3 2шт		ПР7 1шт		ПР11 3шт	
ПР4 3шт		ПР8 4шт		ПР12 2шт	

ПРИВЯЗАН

ИНВ. №

МАРКА ПОЗ.	ОБОЗНАЧЕНИЕ	НАИМЕНОВАНИЕ	КОЛ. ШТ	МАССА ЕД. КГ	ПРИМЕЧАНИЕ
СБОРНЫЕ Ж.Б. ПЕРЕМЫЧКИ					
3PB34-4-n	1.078.1-1.1 08000-01	3PB34-4-n	3	222	
3PB30-8-n	07000-03	3PB30-8-n	8	197	
3PB25-8-n	06000-05	3PB25-8-n	6	162	
3PB21-8-n	06000-03	3PB21-8-n	2	137	
2PB25-3-n	04000-03	2PB25-3-n	3	103	
2PB19-3-n	07000-03	2PB19-3-n	1	81	
9PB26-4-n	1.078.1-1.4 20000-05	9PB26-4-n	2	148	
9PB18-8-n	50000-04	9PB18-8-n	11	103	
10PB21-27-n	70000-03	10PB21-27-n	2	246	
9PB18-37-n	40000-05	9PB18-37-n	8	103	
8PB17-2	10000-03	8PB17-2	3	45	
8PB13-1	10000-04	8PB13-1	6	35	
МОНОЛИТНАЯ ПЕРЕМЫЧКА					
МПР1	АС-65	МПР1	1		
ДЕТАЛИ					
1	БЕЗ ЧЕРТЕЖА	БА III ГОСТ 5781-82*	9	0.222	м.п
МАТЕРИАЛЫ					
	ЦЕМЕНТНЫЙ Р-Р М100		0.01		м ³

Схемы расположения перемычек см. лист АС-58

		144-000-961.93		АС	
И. КОМП.	БРЖЗОВСКИИ	И. КОМП.	БРЖЗОВСКИИ	2-ЭТАЖНЫЙ, 1-КВАРТИРНЫЙ	СТАНДАРТ ЛИСТ ЛИСТОВ
НАЧ. МАС.	РАДЫГИН	НАЧ. МАС.	РАДЫГИН	4-КОМНАТНЫЙ ЖИЛОЙ ДОМ с	Р 59
ЗАМ. И.М.	ЗЕМЛЯК	ЗАМ. И.М.	ЗЕМЛЯК	ВОЗМОЖНОСТЬ ДВУХСТОРОННЕЙ	
Г.А.П.	БРЖЗОВСКИИ	Г.А.П.	БРЖЗОВСКИИ	БЛОКИРОВКИ	
РАЗРАБ.	МУРАТОВА	РАЗРАБ.	МУРАТОВА	ВЕДОМОСТЬ ПЕРЕМЫЧЕК.	ЦНИИЭП
ИСПОЛН.	ОБРАЗЦОВА	ИСПОЛН.	ОБРАЗЦОВА	СПЕЦИФИКАЦИЯ	ГРАЖДАНСЕЛЬСТРОИ
ПРОВЕР.	ВАХИНАБЕВА	ПРОВЕР.	ВАХИНАБЕВА		

400044-01 64

ВЕДОМОСТЬ ПЕРЕМЫЧЕК

СПЕЦИФИКАЦИЯ К СХЕМАМ РАСПОЛОЖЕНИЯ ПЕРЕМЫЧЕК

АЛЬБОМ I

ТИП	СХЕМА СЕЧЕНИЯ	ТИП	СХЕМА СЕЧЕНИЯ	ТИП	СХЕМА СЕЧЕНИЯ
ПР1 1шт		ПР5 2шт		ПР9 3шт	
ПР2 1шт		ПР6 2шт		ПР10 1шт	
ПР3 2шт		ПР7 1шт		ПР11 3шт	
ПР4 3шт		ПР8 4шт		ПР12 2шт	

МАРКА ПОЗ.	ОБОЗНАЧЕНИЕ	НАИМЕНОВАНИЕ	КОЛ. ШТ.	МАССА ЕД. КГ	ПРИМЕЧАНИЕ
СБОРНЫЕ ЖЕЛ.БЕТ. ПЕРЕМЫЧКИ					
3PB34-4-n	1.038.1-1.1	080000-01	3PB34-4-n	4	222
3PB30-8-n		070000-03	3PB30-8-n	11	197
3PB25-8-n		060000-05	3PB25-8-n	6	162
3PB21-8-n		060000-03	3PB21-8-n	2	137
2PB25-3-n		040000-03	3PB25-3-n	3	103
2PB19-3-n		030000-03	2PB19-3-n	1	81
9PB26-4-n	1.038.1-1.4	20000-05	9PB26-4-n	3	148
9PB18-8-n		50000-01	9PB18-8-n	16	103
10PB21-27-n		70000-03	10PB21-27-n	2	246
9PB18-37-n		40000-05	9PB18-37-n	8	103
8PB17-2		10000-03	8PB17-2	3	45
8PB13-2		10000-01	8PB13-1	8	35
МОНОЛИТНАЯ ПЕРЕМЫЧКА					
МПР2	АС-65	МПР-2	1		
ДЕТАЛИ					
1	БЕЗ ЧЕРП.	БАШ ГОРТ 5781-82*	9	0.222	м.п.
МАТЕРИАЛЫ					
		ЦЕМЕНТНЫЙ Р-Р М100	0.011		м ³

СХЕМЫ РАСПОЛОЖЕНИЯ ПЕРЕМЫЧЕК СМ. ЛИСТ АС-58

		144-000-961.93	АС
Н. КОНТР.	БРЖЗОВСКИЙ		
НАЧ. МАС.	РАДЫГИН		
ЗАМ. НАЧ.	ЗЕМАЯК		
ГАП	БРЖЗОВСКИЙ		
РАЗРАБ.	МУРАТОВА		
ИСПОЛН.	ОБРАЗЦОВА		
ПРОВЕР.	ВАРИЛЬЕВА		
		2-этажный, 1-квартирный 4-комнатный жилой дом с возможностью двухсторонней облицовки	Стация Лист Листов Р 60
		ВЕДОМОСТЬ ПЕРЕМЫЧЕК. СПЕЦИФИКАЦИЯ. ВАРИАНТ СТЕН ПОЛШ. 490ММ /	ЦНИИЭП ГРАЖДАНСЕЛЬСТРОЙ

ИНВ. И ПОДЛ. ПОДАТЬ И ДАТА В ЗАМ. ИНВ. 2-1065-65

ПРИВЯЗАН

ИНВ. №

Альбом I

ИНВ. № ПОДА ПОДПИСЬ И ДАТА ВЗАМ. ЧИВН
2-4065-66

ВЕДОМОСТЬ ПЕРЕМЫЧЕК

Тип	СХЕМА СЕЧЕНИЯ	Тип	СХЕМА СЕЧЕНИЯ	Тип	СХЕМА СЕЧЕНИЯ
ПР1 1шт		ПР5 2шт		ПР9 3шт	
ПР2 1шт		ПР6 2шт		ПР10 1шт	
ПР3 2шт		ПР7 1шт		ПР11 3шт	
ПР4 3шт		ПР8 4шт		ПР12 2шт	

СПЕЦИФИКАЦИЯ К СХЕМАМ РАСПОЛОЖЕНИЯ ПЕРЕМЫЧЕК

МАРКА ПОЗ.	ОБОЗНАЧЕНИЕ	НАИМЕНОВАНИЕ	КОЛ. ШТ.	МАССА ЕД. КР.	ПРИМЕЧАНИЕ
СБОРНЫЕ Ж.Б. ПЕРЕМЫЧКИ					
ЗПБ34-4-п	1.038.1-1.1 080000-01	ЗПБ 34-4-п	2	222	
ЗПБ30-8-п	070000-03	ЗПБ 30-8-п	5	197	
ЗПБ 25-8-п	060000-05	ЗПБ 25-8-п	6	162	
ЗПБ 21-8-п	060000-03	ЗПБ 21-8-п	2	137	
2ПБ 25-3-п	040000-03	2ПБ 25-3-п	1	103	
2ПБ 19-3-п	030000-03	2ПБ 19-3-п	1	81	
9ПБ 26-4-п	1.038.1-1.4 20000-05	9ПБ 26-4-п	1	148	
9ПБ 18-8-п	50000-01	9ПБ 18-8-п	6	103	
10ПБ 21-27-п	70000-03	10ПБ 21-27-п	2	246	
9ПБ 18-37-п	40000-05	9ПБ 18-37-п	8	103	
8ПБ 17-2	10000-03	8ПБ 17-2	3	45	
8ПБ 13-1	10000-01	8ПБ 13-1	4	35	
МОНОЛИТНАЯ ПЕРЕМЫЧКА					
МПР3	АС-65	МПР3	1		
ДЕТАЛИ					
1	БЕЗ ЧЕРТЕЖА	16 А Ш, ГОСТ 5781-82*, l=2100	4	3,20	
2	БЕЗ ЧЕРТЕЖА	6 А Ш, ГОСТ 5781-82*	9	0,222	п.м
3	БЕЗ ЧЕРТЕЖА	6 А I, ГОСТ 5781-82*, l=180	11	0,40	
			МАТЕРИАЛЫ БЕТОН КЛ. В15	0,04	м³
			ЦЕМЕНТНЫЙ Р-Р М 100	0,011	м³

Схемы расположения перемычек см. лист АС-58

144-000-961.93 - АС

Н. КОНТР. БРЖОЗОВСКИЙ	И.О.	2-этажный 1-квартирный 4-ком. натный жилой дом с возможностью двухсторонней блокировки	Стадия	Лист	Листов
Нач. МАСТ РАДЫГИН	И.О.		Р	61	
Зам.н.м. ЗЕМЛЯК	И.О.		ЦНИИЭП		
Г.А.П. БРЖОЗОВСКИЙ	И.О.		ГРАЖДАНСКОЙ СТРОИ		
РАЗРАБ. МУРАТОВА	И.О.	ВЕДОМОСТЬ ПЕРЕМЫЧЕК. СПЕЦИФИКАЦИЯ. ВАРИАНТ ДОМА СО СТЕНАМИ ИЗ МЕЛКИХ БЛОКОВ ЯЧЕЙСТОГО БЕТОНА			
Исполн. ОБРАЗЦОВА	И.О.				
ПРОВЕР. МУРАТОВА	И.О.				

ПРИВЯЗАН

ИНВ. №

СХЕМА РАСПОЛОЖЕНИЯ ПЕРЕМЫЧЕК
ВАРИАНТ ДОМА С ПРИСТРОЕННЫМ
ГАРАЖОМ

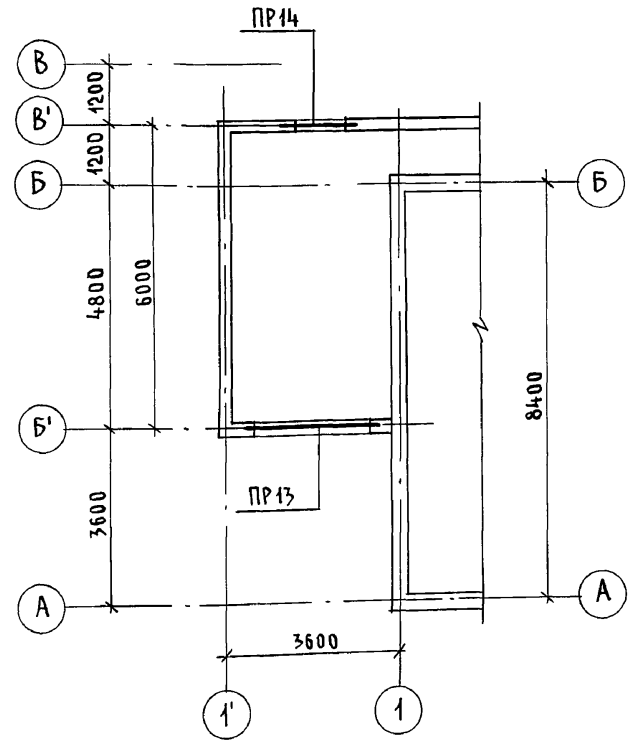

ВЕДОМОСТЬ ПЕРЕМЫЧЕК

Тип	СХЕМА СЕЧЕНИЯ
ПР13 1 шт.	
ПР14 1 шт.	

ВЫБОРКА ПЕРЕМЫЧЕК

Марка	Кол.	Марка	Кол.
ПР 1	1	ПР 9	3
ПР 2	1	ПР 10	1
ПР 3	2	ПР 11	3
ПР 4	3	ПР 12	2
ПР 5	2	ПР 13	1
ПР 7	1	ПР 14	1
ПР 8	4	МПР 1	1

Марка поз.	Обозначение	Наименование	Кол. шт.	Масса ед. кр.	Примечание
СБОРНЫЕ Ж.Б. ПЕРЕМЫЧКИ					
ЗПБ34-4-п	1.038.1-1.1	080000-01	ЗПБ 34-4-п	3	222
ЗПБ30-8-п		070000-03	ЗПБ 30-8-п	10	197
ЗПБ25-8-п		060000-05	ЗПБ 25-8-п	6	162
ЗПБ21-8-п		060000-03	ЗПБ 21-8-п	2	137
2ПБ25-3-п		040000-03	2ПБ 25-3-п	3	103
2ПБ19-3-п		030000-03	2ПБ 19-3-п	1	81
9ПБ26-4-п	1.038.1-1.1	20000-05	9ПБ 26-4-п	2	148
9ПБ18-8-п		50000-01	9ПБ 18-8-п	11	103
9ПБ18-37п		40000-05	9ПБ 18-37-п	8	103
8ПБ17-2		10000-03	8ПБ 17-2	3	45
8ПБ13-1		10000-01	8ПБ 13-1	6	35
Монолитная перемычка					
МПР 1	АС-65	МПР 1	1		
ДЕТАЛИ					
1	БЕЗ ЧЕРТЕЖА	БАШ, ГОСТ 5781-82*	9	0,222	п.м.
МАТЕРИАЛЫ					
		ЦЕМЕНТНЫЙ Р-Р М100	0,011		м ³

Схемы расположения перемычек и ведомость перемычек основного здания см. листы АС-58, АС-59.

144-000-961.93 - АС					
Н.КОНТР.	ЗЕМЛЯК				
НАЧ.МАСТ.	РАДЫГИН				
ЗАМ.Н.М.	ЗЕМЛЯК				
ГАП	БРЖОЗОВСКИЙ				
РАЗРАБ.	МУРАТОВА				
ИСПОЛН.	МУРАТОВА				
ПРОВЕР.	БАЙТЕРЯКОВА				
2-этажный 1-квартирный 4-комнатный жилой дом с возможностью двухсторонней блокировки			СТADIЯ	ЛИСТ	ЛИСТОВ
			Р	62	
СХЕМА РАСПОЛОЖЕНИЯ ПЕРЕМЫЧЕК ВАРИАНТ ДОМА С ПРИСТРОЕННЫМ ГАРАЖОМ			ЦНИИЭП ГРАЖДАНСЕЛЬСТРОЙ		

Альбом I

Инв.№ подл. 2-4065-67
Инв.№ подл. ПОДПИСЬ И ДАТА ВЗАМ.ИНВ.И

Альбом I

ПЛАН 1 ЭТАЖА

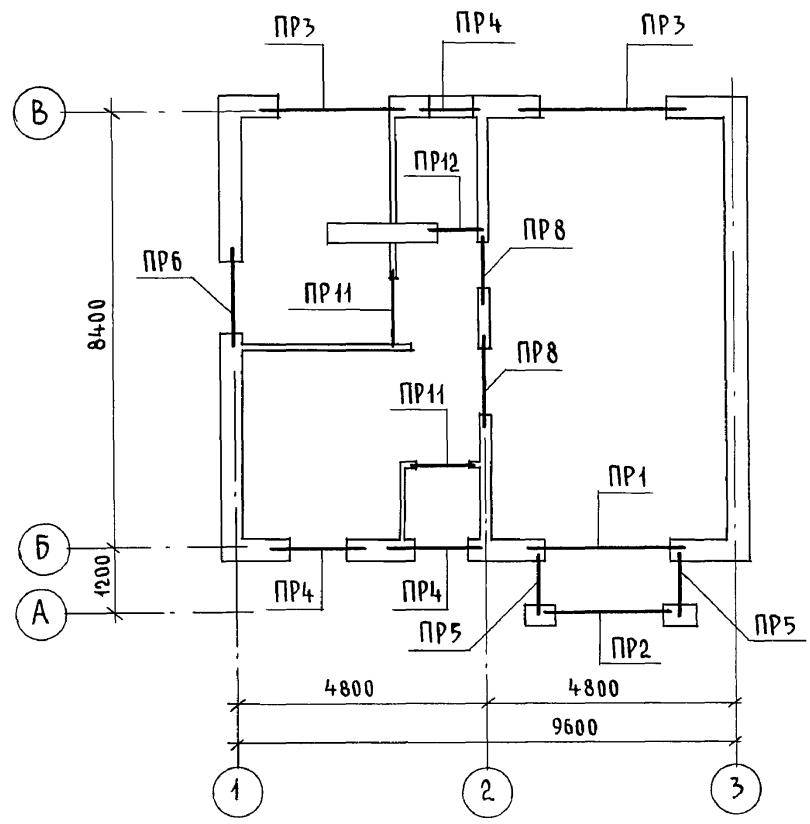

ПЛАН 2 ЭТАЖА

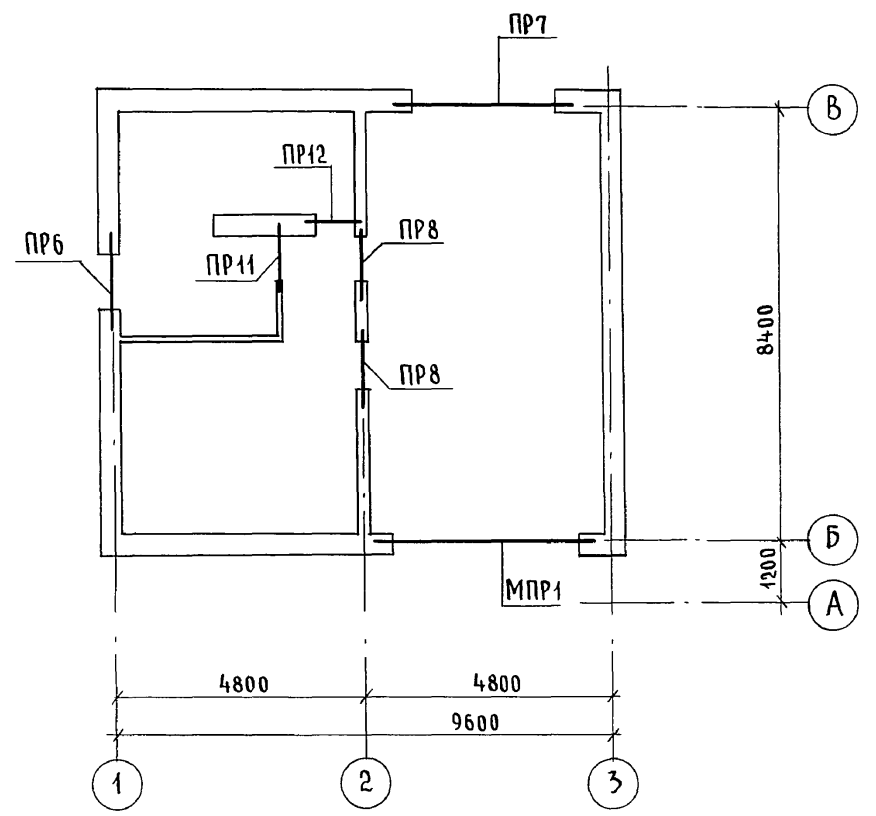

ВЫБОРКА ПЕРЕМЫЧЕК

МАРКА	КОЛ.	МАРКА	КОЛ.
ПР1	1	ПР8	4
ПР2	1	ПР11	3
ПР3	2	ПР12	2
ПР4	3	МПР1	1
ПР5	2		
ПР6	2		
ПР7	1		

Инв. № подл. 2-1067-68
Подпись и дата Взам. инв. №

				144-000-961.93 - АС			
Привязан		Н. КОНТР. БРЖОЗОВСКИЙ ЮЛ	2-ЭТАЖНЫЙ 1-КВАРТИРНЫЙ		СТАДИЯ	ЛИСТ	ЛИСТОВ
		НАЧ. МАС. РАДЫГИН	4-КОМНАТНЫЙ ЖИЛОЙ ДОМ С ВОЗМОЖНОСТЬЮ ДВУХСТОРОННЕЙ БЛОКИРОВКИ		Р	63	
		ЗАМ. Н.М. ЗЕМЛЯК	СХЕМА РАСПОЛОЖЕНИЯ ПЕРЕМЫЧЕК/ВАРИАНТ ДОМА С ЛЮФТ-КЛОЗЕТОМ /		ЦНИИЭП ГРАЖДАНСКОЙ СТРОИТЕЛЬНОСТИ		
		Г.А. П. БРЖОЗОВСКИЙ					
		ИСПОЛН. ОБРАЗЦОВА					
		ПРОВЕР. МУРАТОВА					
Инв. №							

ВЕДОМОСТЬ ПЕРЕМЫЧЕК

ТИП	СХЕМА СЕЧЕНИЯ	ТИП	СХЕМА СЕЧЕНИЯ	ТИП	СХЕМА СЕЧЕНИЯ
ПР1 1 шт.		ПР5 2 шт.		ПР11 3 шт.	
ПР2 1 шт.		ПР6 2 шт.		ПР12 2 шт.	
ПР3 2 шт.		ПР7 1 шт.			
ПР4 3 шт.		ПР8 4 шт.			

МАРКА ПОЗ.	ОБОЗНАЧЕНИЕ	НАИМЕНОВАНИЕ	КОЛ.	МАССА ЕД. КР.	ПРИМЕЧАНИЕ
СБОРНЫЕ Ж.Б. ПЕРЕМЫЧКИ					
3PB34-4-n	1.038.1-1.1 080000-01	3PB34-4-n	3	222	
3PB30-8-n	070000-03	3PB30-8-n	8	197	
9PB26-4-n	1.038.1-1.4 20000-05	9PB26-4-n	2	148	
9PB18-8-n	50000-01	9PB18-8-n	11	103	
10PB21-27-n	70000-03	10PB21-27-n	2	246	
9PB18-37-n	40000-05	9PB18-37-n	8	103	
8PB17-2	10000-03	8PB17-2	3	45	
8PB13-1	10000-01	8PB13-1	6	35	
МОНОЛИТНАЯ ПЕРЕМЫЧКА					
МПР1	ЛИСТ АС-65	МПР1	1		
ДЕТАЛИ					
1	БЕЗ ЧЕРТЕЖА	БАШ, ГОСТ 5781-82*	9	0,222	п.м.
МАТЕРИАЛЫ					
		ЦЕМЕНТНЫЙ Р-Р М100	0,011		м ³

СХЕМЫ РАСПОЛОЖЕНИЯ ПЕРЕМЫЧЕК СМ. С ЛИСТОМ АС-63

144-000-961.93 - АС					
Н. КОНТР.	ЗЕМЛЯК				
НАЧ. МАСТ.	РАДЫГИН				
ЗАМ. ИМ.	ЗЕМЛЯК				
ГАП	БРЖОЗОВСКИЙ				
РАЗРАБ.	МУРАТОВА				
ИСПОЛН.	МУРАТОВА				
ПРОВЕР.	ВАСИЛЬЕВА				
ИНВ. №					
ПРИВЯЗАН					
			2-этажный 1-квартирный 4-комнатный жилой дом с возможностью двухсторонней блокировки		
			СТАДИЯ	ЛИСТ	ЛИСТОВ
			Р	64	
			ВЕДОМОСТЬ ПЕРЕМЫЧЕК. СПЕЦИФИКАЦИЯ. ВАРИАНТ ДОМА С ЛЮФТ-КЛОЗЕТОМ		
			ЦНИИЭП ГРАЖДАНСЕЛЬСТРОЙ		

Альбом I

Инв. № подл. 2-4065-69
ПОРЯДОК ПОДПИСЬ И ДАТА ВЗАМ. ИНВ.

Альбом I

Монолитная перемычка
МПР1; МПР2; МПР3

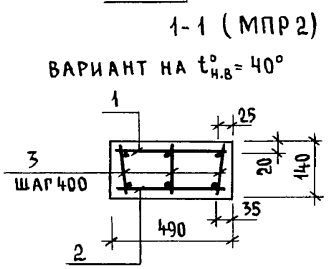
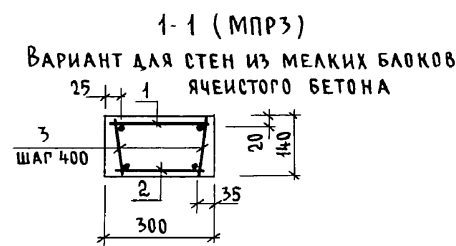
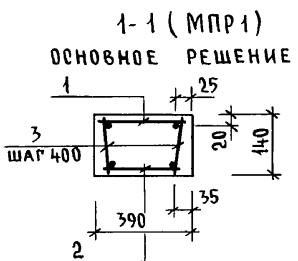
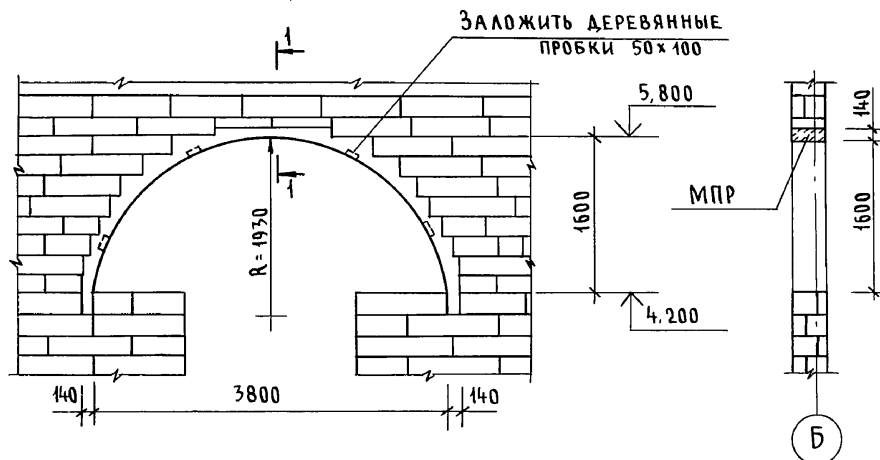

МАРКА ПОЗ.	ОБОЗНАЧЕНИЕ	НАИМЕНОВАНИЕ	КОЛ.	МАССА ЕД. КР	ПРИМЕЧАНИЕ
		<u>ПЕРЕМЫЧКА МПР1</u>			ОСНОВНОЙ ВАРИАНТ
		<u>АРМАТУРНОЕ ИЗДЕЛИЕ</u>			
1	ЛИСТ АС-66	КАРКАС ПЛОСКИЙ К 1	1	11,10	
2	ЛИСТ АС-66	КАРКАС ПЛОСКИЙ К 2	1	10,48	
		<u>ДЕТАЛИ</u>			
3	БЕЗ ЧЕРТЕЖА	БАТ, ГОСТ 5781-82*, l=120	32	0,03	
		МАТЕРИАЛЫ: БЕТОН КЛ. В15	0,33		м³
		<u>ПЕРЕМЫЧКА МПР2</u>			ВАРИАНТ СТЕН ПРИ t н.в. = -40°
		<u>АРМАТУРНОЕ ИЗДЕЛИЕ</u>			
1	ЛИСТ АС-66	КАРКАС ПЛОСКИЙ К 5	1	16,00	
2	ЛИСТ АС-66	КАРКАС ПЛОСКИЙ К 6	1	15,10	
		<u>ДЕТАЛИ</u>			
3	БЕЗ ЧЕРТЕЖА	БАТ, ГОСТ 5781-82*, l=120	32	0,03	
		МАТЕРИАЛЫ: БЕТОН КЛ. В15	0,41		м³
		<u>ПЕРЕМЫЧКА МПР3</u>			ВАРИАНТ СТЕН ИЗ МЕЛКИХ БЛОКОВ ЯЧЕЙСТОГО БЕТОНА
		<u>АРМАТУРНОЕ ИЗДЕЛИЕ</u>			
1	ЛИСТ АС-66	КАРКАС ПЛОСКИЙ К 3	1	10,42	
2	ЛИСТ АС-66	КАРКАС ПЛОСКИЙ К 4	1	9,86	
		<u>ДЕТАЛИ</u>			
3	БЕЗ ЧЕРТЕЖА	БАТ, ГОСТ 5781-82*, l=120	32	0,03	
		МАТЕРИАЛЫ: БЕТОН КЛ. В15	0,25		м³

Схемы расположения перемычек см. лист АС-58

144-000-961.93 - АС						
Н. КОНТР.	ЗЕМЛЯК					
НАЧ. МАСТ	РАДЫГИН					
ЗАМ. Н.М.	ЗЕМЛЯК					
Г.А.П.	БРЖОЗОВСКИЙ					
РАЗРАБ.	МУРАТОВА					
ИСПОЛН.	МУРАТОВА					
ПРОВЕР.	БАЙТЕРЯКОВА					
Привязан		2-этажный 4-квартирный 4-комнатный жилой дом с возможностью двухсторонней блокировки		СТАДИЯ	ЛИСТ	ЛИСТОВ
				Р	65	
ИНВ. №		Монолитные перемычки МПР1; МПР2; МПР3		ЦНИИЭП ГРАЖДАНСЕЛСТРОЙ		

Инв. № подл. По д. п. и дата. Взам. инв. № 2-4065-70

144-000-961-93 - АС

Альбом I

СПЕЦИФИКАЦИЯ НА ОДНО АРМАТУРНОЕ ИЗДЕЛИЕ

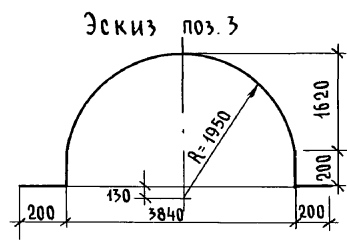
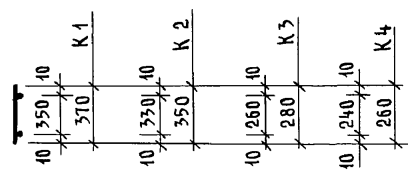
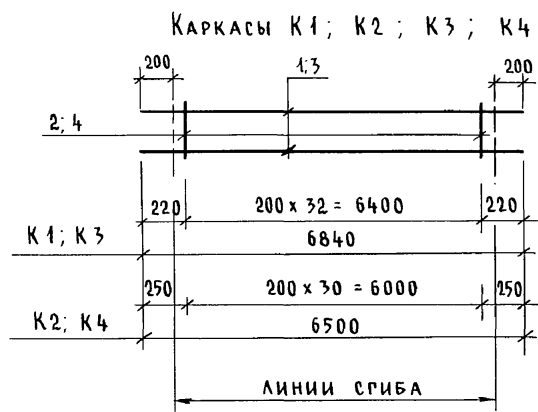

Каркасы К5; К6

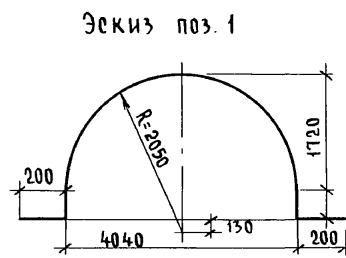
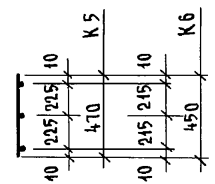
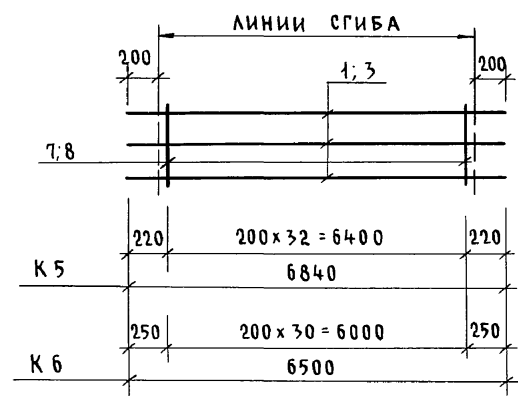

Марка поз.	Обозначение	Наименование	Кол	Масса ед. кр.	Примечание
		<u>Каркас К 1</u>		11,10	
1		10АIII, ГОСТ 5781-82*, ℓ=6840	2	4,22	
2		6АI —" — ℓ=370	33	0,08	
		<u>Каркас К 2</u>		10,48	
3		10АIII, ГОСТ 5781-82*, ℓ=6500	2	4,00	
4		6АI —" — ℓ=350	31	0,08	
		<u>Каркас К 3</u>		10,42	
1		10АIII, ГОСТ 5781-82*, ℓ=6840	2	4,22	
5		6АI —" — ℓ=280	33	0,06	
		<u>Каркас К 4</u>		9,86	
3		10АIII, ГОСТ 5781-82*, ℓ=6500	2	4,00	
6		6АI —" — ℓ=260	31	0,06	
		<u>Каркас К 5</u>		16,00	
1		10АIII, ГОСТ 5781-82*, ℓ=6840	3	4,22	
7		6АI —" — ℓ=470	33	0,10	
		<u>Каркас К 6</u>		15,10	
3		10АIII, ГОСТ 5781-82*, ℓ=6500	3	4,00	
8		6АI —" — ℓ=450	31	0,10	

Инв. и подл. Подпись и дата Взам. инв. № 2-4065-71

Привязан				
Инв. №				

144-000-961.93 - АС					
Н.контр.	ЗЕМЛЯК				
Нач.мост	РАДЫГИН				
Зам.н.м.	ЗЕМЛЯК				
РАП	БРЖОЗОВСКИЙ				
РАЗРАБ.	МУРАТОВА				
Исполн.	МУРАТОВА				
Провер.	БАЙТЕРЯКОВА				
Монолитные перемычки. Арматурные изделия			2-этажный 4-квартирный 4-комнатный жилой дом с возможностью двухсторонней блокировки	Стадия	Лист 66 / Листов
				ЦНИИЭП Граждансельстрой	

Альбом I

ИМЬ. Я. ПОВАЛ. ПОДА ПИСЬМ. И Д. П. А. В. ЗАМ. ИМЬ. Я. П. 2-4065-72

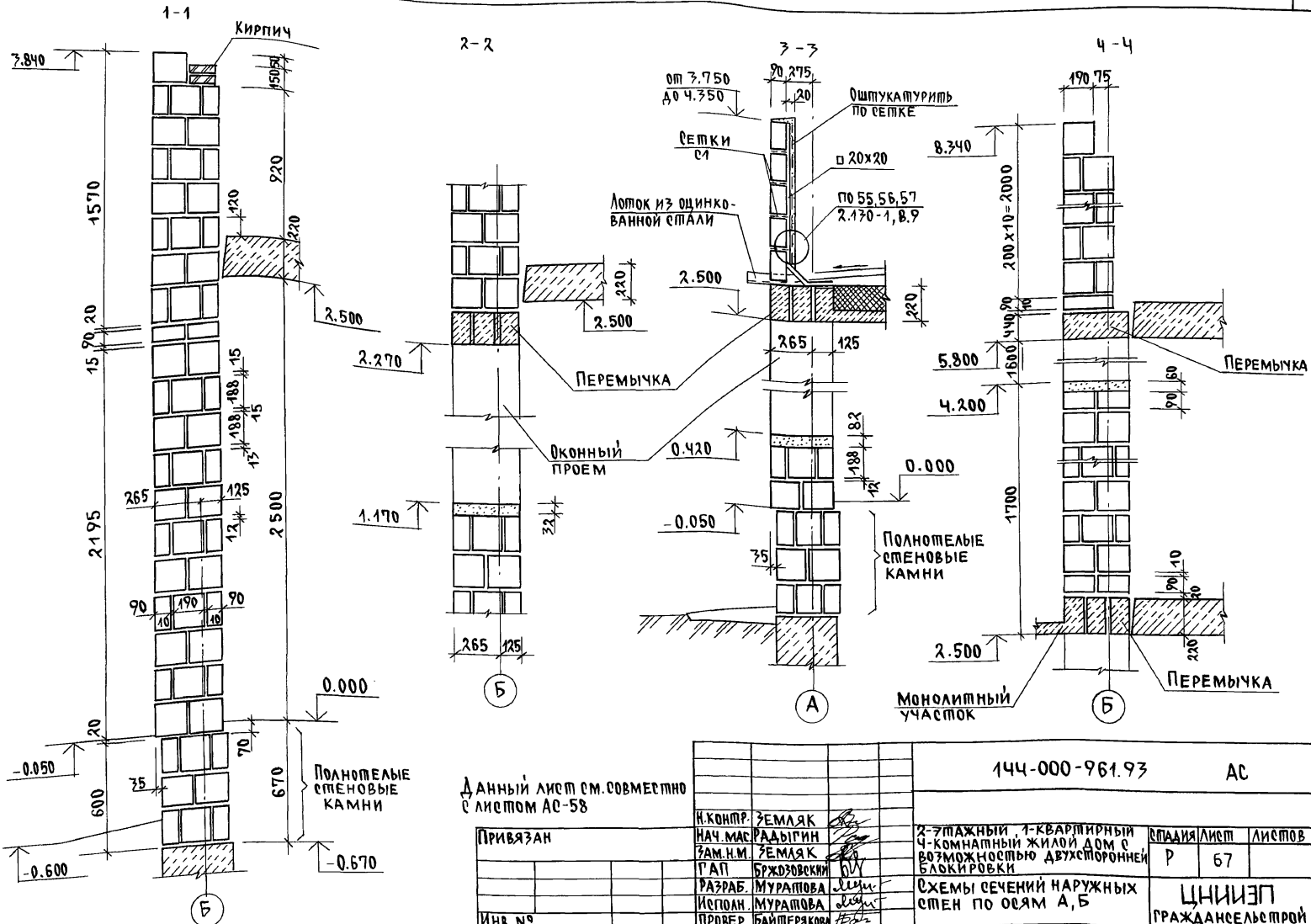

Данный лист см. совместно с листом АС-58

Привязан

Имь. №

		144-000-961.93		АС	
И. КОМП.	ЗЕМЛЯК	2-этажный, 1-квартирный 4-комнатный жилой дом с возможностью двухсторонней блокировки		СПАЦИЯ/ЛИСТ	ЛИСТОВ
НАЧ. МАС.	РАДЫГИН			Р	67
ЗАМ. И. М.	ЗЕМЛЯК				
Г. А. П.	БРЖОЗОВСКИ				
РАЗРАБ.	МУРАТОВА	Схемы сечений наружных стен по осям А, Б		ЦНИИЭП ГРАЖДАНСКОЙ СТРОИТЕЛЬНОСТИ	
ИСПОЛН.	МУРАТОВА				
ПРОВЕР.	БАЙТЕРЯКОВА				

400044-01 72

Альбом I

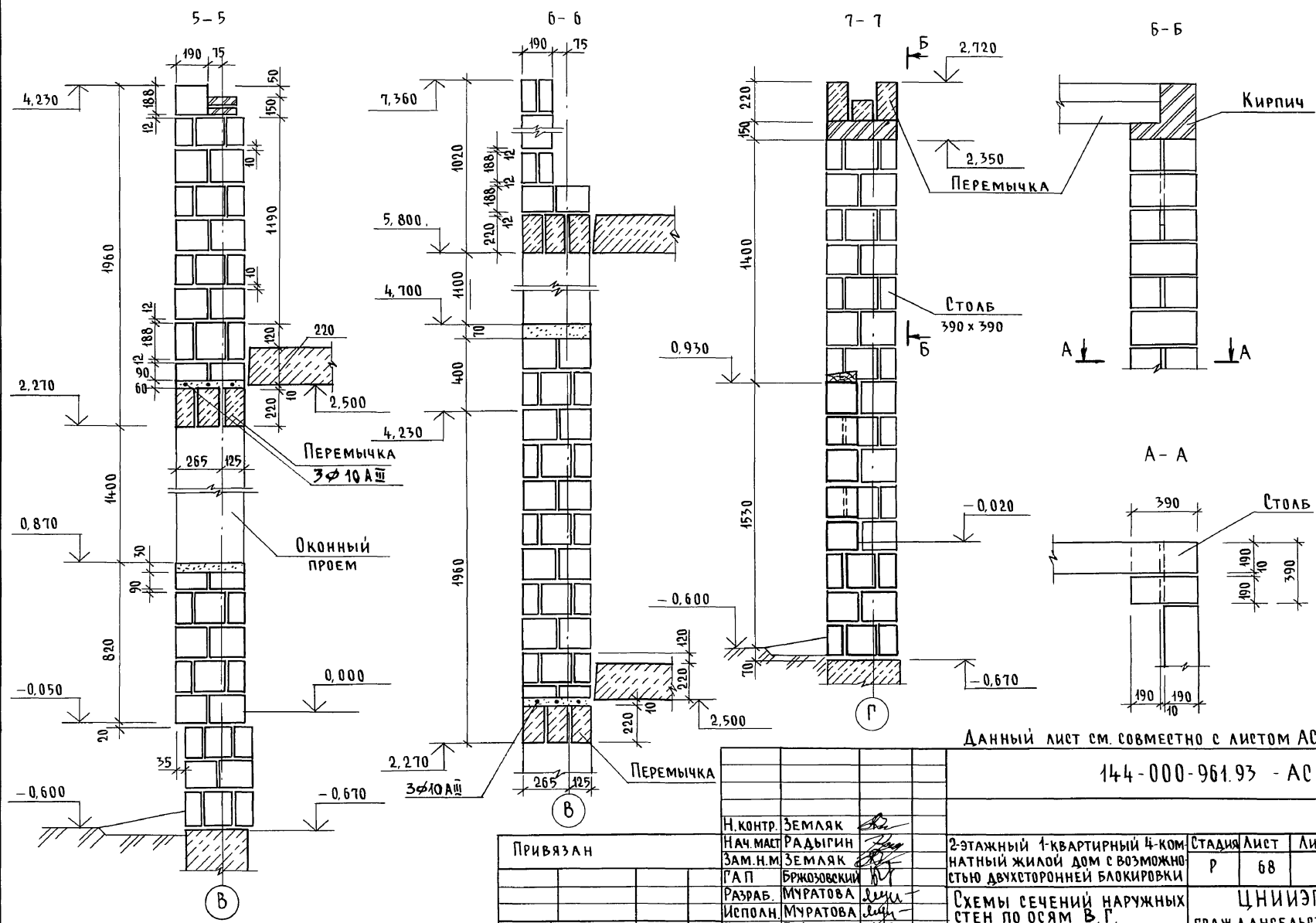

Инв. № подл. Подпись и дата
2-4065-73

Данный лист см. совместно с листом АС-58.

144-000-961.93 - АС

Привязан

Инв. №			
Провер.	БАЙТЕРЯКОВА		
Исполн.	МУРАТОВА		
Разраб.	МУРАТОВА		
Г.А.П.	БРЖОЗОВСКИЙ		
Зам. н.м.	ЗЕМЛЯК		
Нач. маст.	РАДЫГИН		
Н. контр.	ЗЕМЛЯК		

2-этажный 4-квартирный 4-комнатный жилой дом с возможностью двухсторонней блокировки

Стадия	Лист	Листов
Р	68	

Схемы сечений наружных стен по осям В, Г.

ЦНИИЭП
Граждансельстрой

400044-01 73

Альбом I

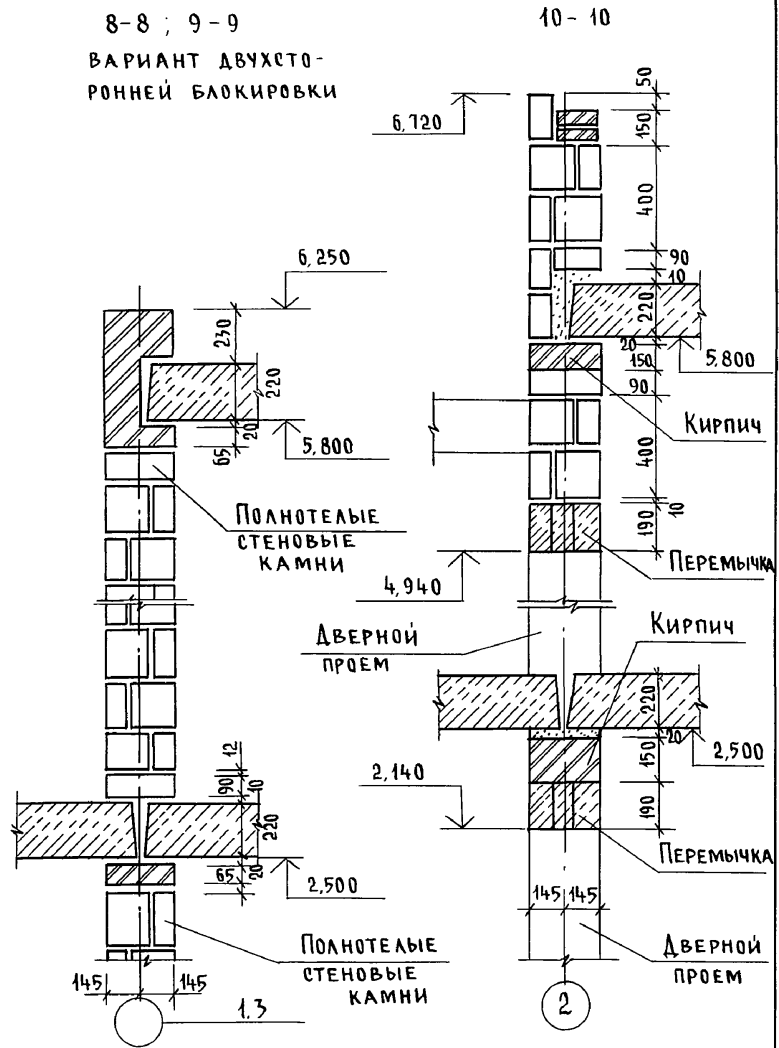
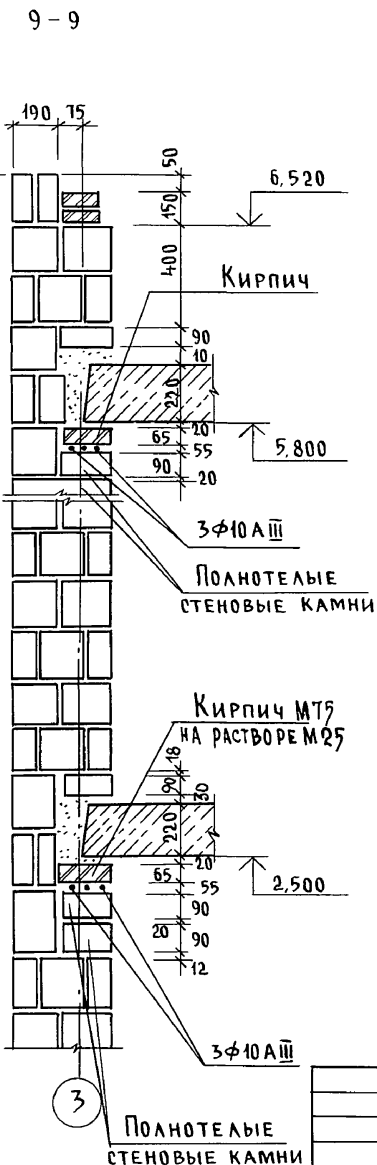
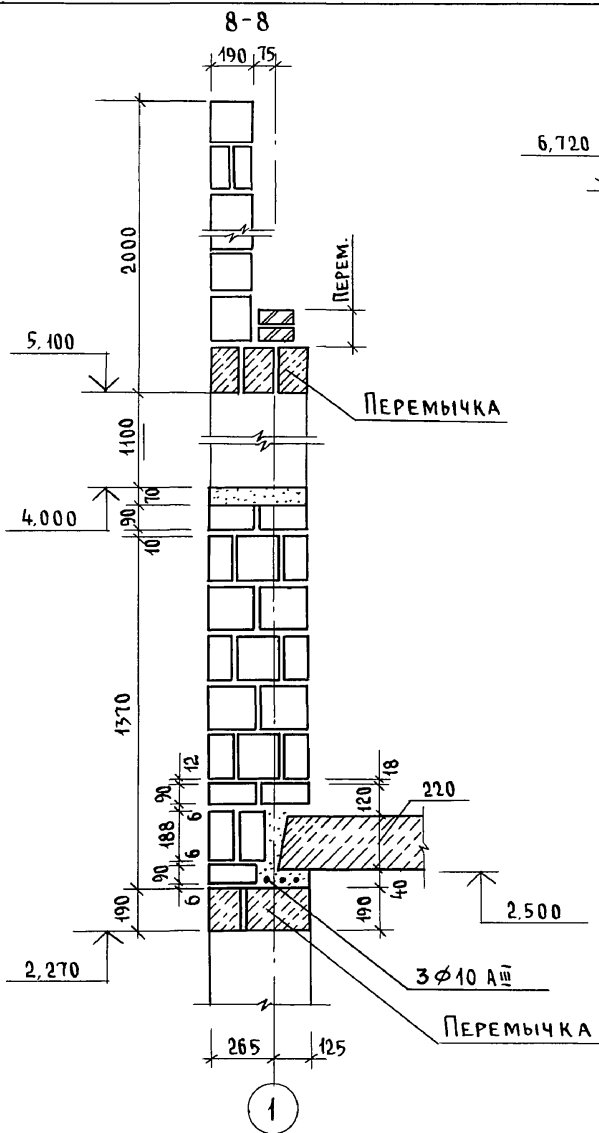

Раскладку камней до отм. 2,500 см. по сеч. 1-1 на листе АС-67

Инв. № подл. Подпись и дата. Взам. инв. № 2-4065-74

			144-000-961.93 - АС		
Привязан			Н. контр. ЗЕМЛЯК	Нач. маст. РАДЫГИН	2-этажный 1-квартирный 5-комнатный жилой дом с возможностью двухсторонней блокировки
			Зам. н.м. ЗЕМЛЯК	Г.А.П. БРЖОЗОВСКИЙ	
				РАЗРАБ. МУРАТОВА	Схемы сечений наружных и внутренних стен по осям 1,2,3
				ИСПОЛН. МУРАТОВА	
Инв. №			ПРОВЕР. БАЙТЕРЯКОВА		ЦНИИЭП Граждансельстрой

АЛЬБОМ I

ИНВ. ПОДЛ. ПОДПИСЬ И ДАТА ВЗ. ЗАМ. ИНВ. Н
2-4065-75

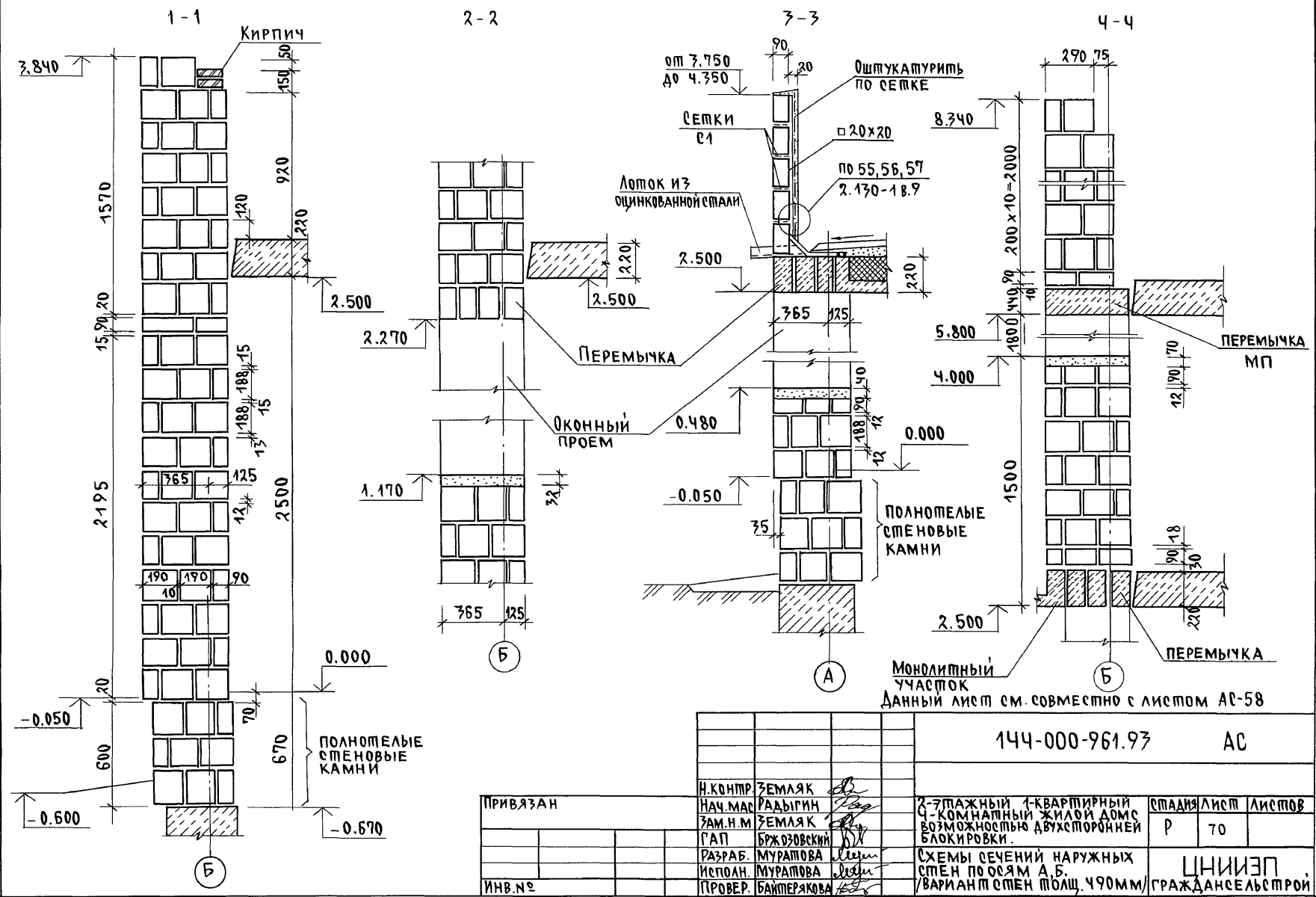

Альбом I

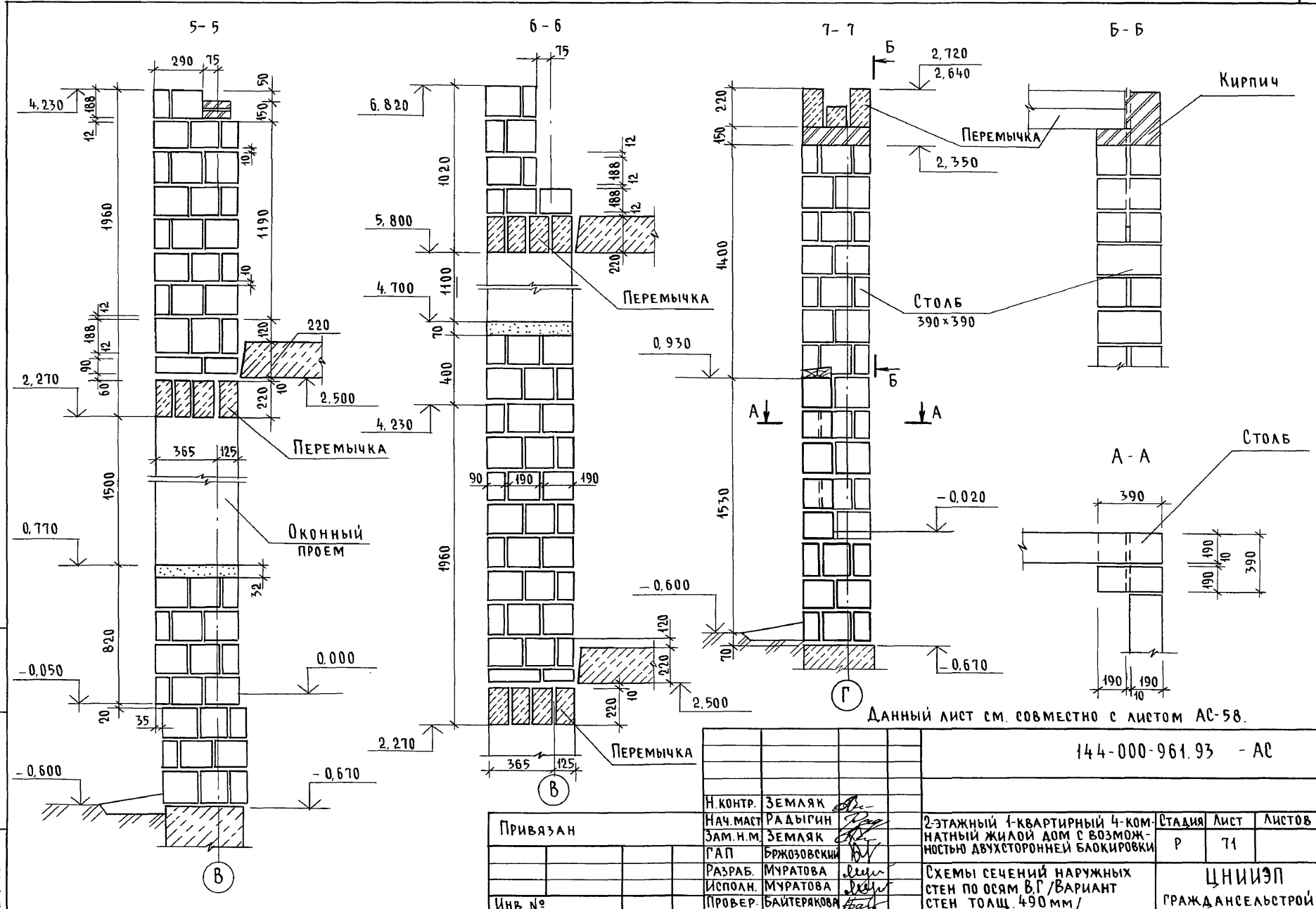

Инв. № подл. Подпись и дата. Взам. инв. № 2-4065-76

Данный лист см. совместно с листом АС-58.

144-000-961.93 - АС

Привязан			
Инв. №			

Н. КОНТР.	ЗЕМАЯК				
НАЧ. МАСТ.	РАДЫГИН				
ЗАМ. Н.М.	ЗЕМАЯК				
ГАП	БРЖОЗОВСКИЙ				
РАЗРАБ.	МУРАТОВА				
ИСПОЛН.	МУРАТОВА				
ПРОВЕР.	БАЙТЕРЯКОВА				
2-этажный 4-квартирный 4-комнатный жилой дом с возможностью двухсторонней блокировки			СТАДИЯ	ЛИСТ	ЛИСТОВ
			Р	71	
Схемы сечений наружных стен по осям В-Г / ВАРИАНТ			ЦНИИЭП		
Стен толщ. 490 мм /			ГРАЖДАНСЕЛЬСТРОЙ		

400044-01 76

АЛБЮМ I

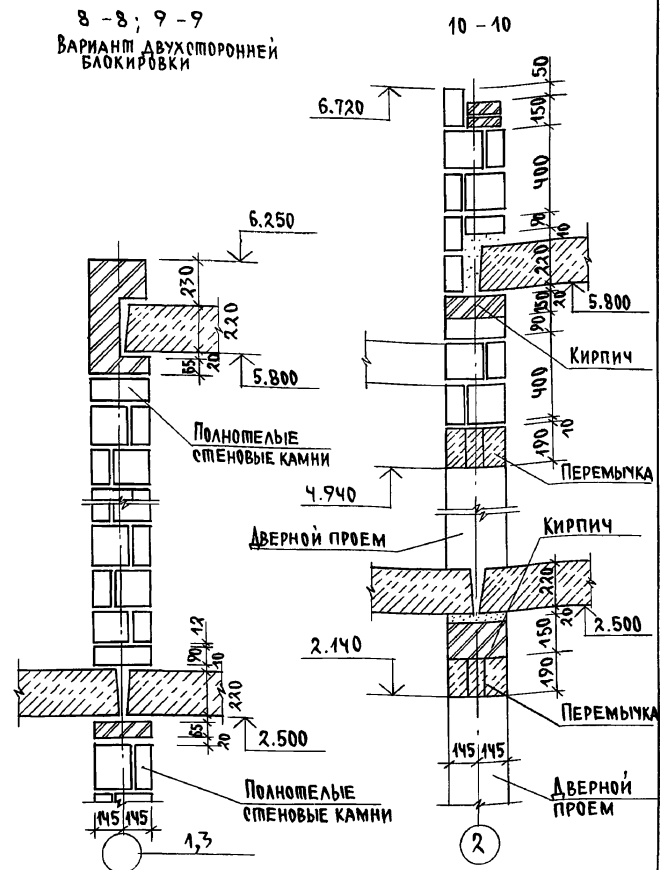
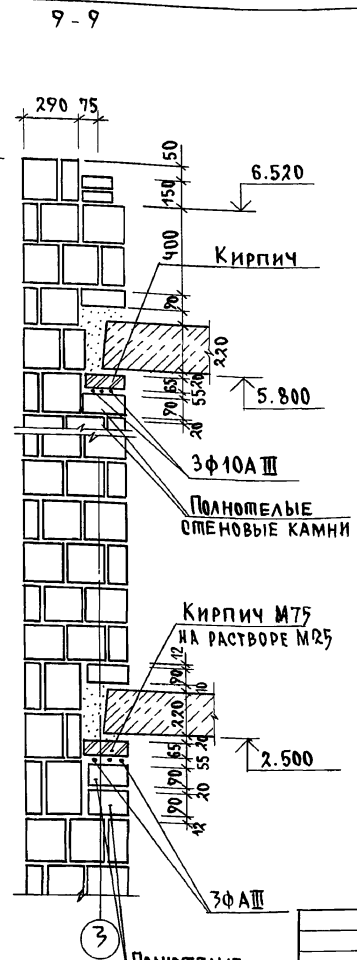
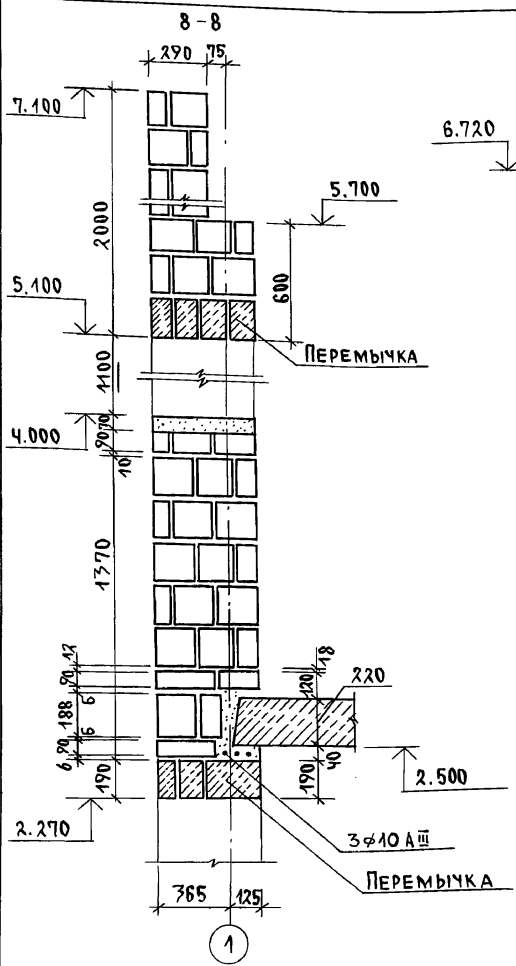

8-8, 9-9
ВАРИАНТ ДВУХСТОРОННЕЙ
БЛОКИРОВКИ

1. Данный лист см. совместно с листом АС-58
2. Раскладку камней до отм. 2.500 см. по сеч. 1-1 на листе АС-70

Инв.№		144-000-961.93		АС	
Привязан		Н.контр. ЗЕМЛЯК		2-этажный 1-квартирный	
		нач.мас. РАДЫГИН		4-комнатный жилой дом	
		зам.н.м. ЗЕМЛЯК		с возможностью двухсторонней	
		ГАП БРЖОВСКИН		блокировки	
		РАЗРАБ. МУРАТОВА		СХЕМЫ СЕЧЕНИЙ НАРУЖНЫХ И	
		ИСПОЛН. МУРАТОВА		ВНУТРЕННИХ СТЕН ПО ОСЯМ 1...3	
Инв.№		ПРОВЕР. БАЙТЕРЯКОВА		ВАРИАНТ СТЕН ПОЩ. 490 мм/	
				СТАДИЙ ЛИСТ / ЛИСТОВ	
				Р 72	
				ЦНИИЭП	
				ГРАЖДАНСКОЙ СТРОИ	

ИНВ.№ ПОДА ПОДЛИСЬ И ДАТА ВЗАМ.ИНВ.№
2-4065-77

АЛБОМ I

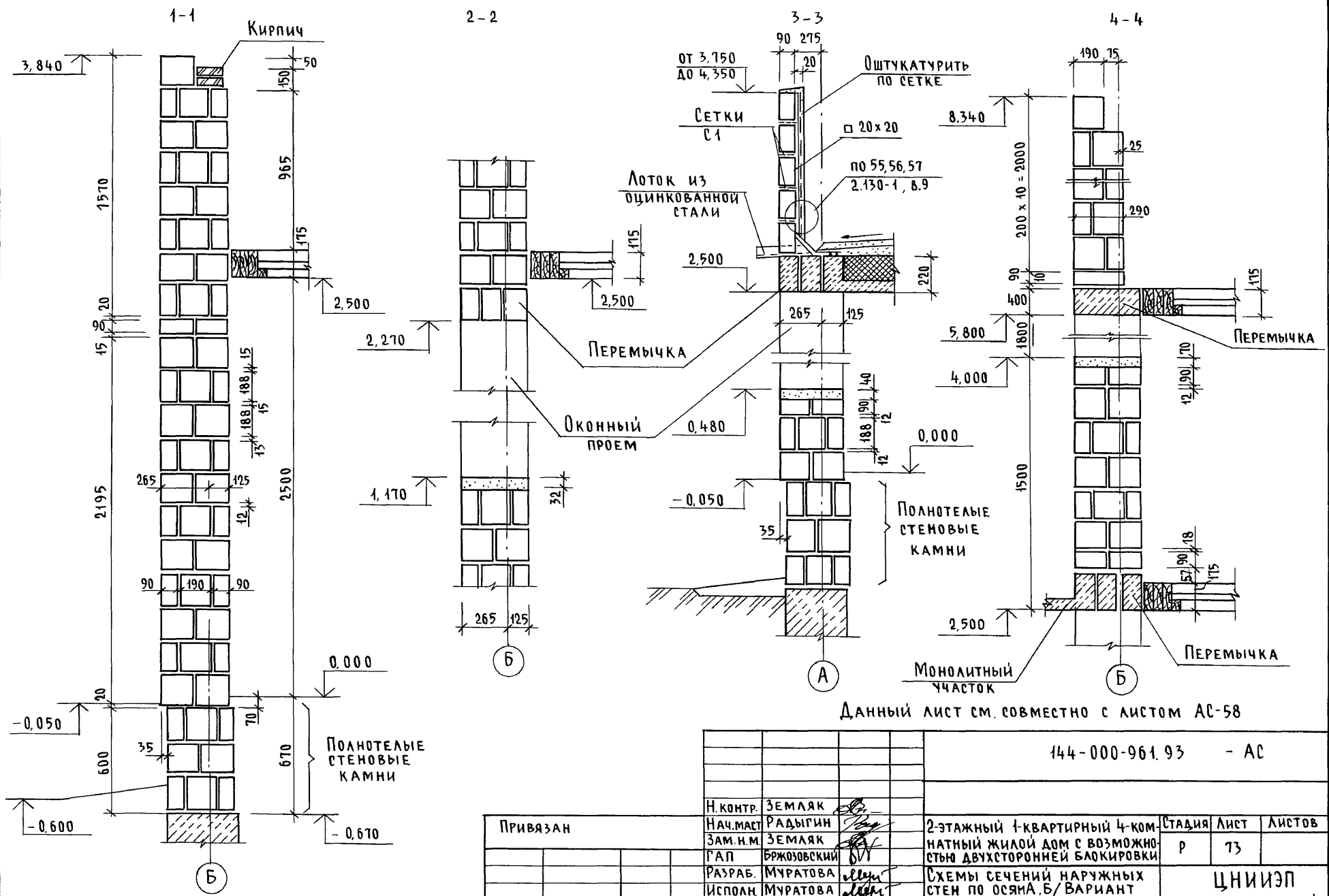

Данный лист см. совместно с листом АС-58

ИНВ. N ПОДЛ. ПОДПИСЬ И ДАТА ВЗАМ. ИНВ. N
2-4065-78

144-000-961.93 - АС

Привязан

Н. КОНТР. ЗЕМЛЯК
НАЧ. МАСТ. РАДЫГИН
ЗАМ. Н.М. ЗЕМЛЯК
Г.А.П. БРЖОЗОВСКИЙ
РАЗРАБ. МУРАТОВА
ИСПОЛН. МУРАТОВА
ПРОВЕР. БАЙТЕРЯКОВА

2-этажный 1-квартирный 4-комнатный жилой дом с возможностью двухсторонней блокировки
СХЕМЫ СЕЧЕНИЙ НАРУЖНЫХ СТЕН ПО ОСЯМ А, Б / ВАРИАНТ С ДЕРЕВЯННЫМИ ПЕРЕКРЫТИЯМИ

СТАДИЯ	ЛИСТ	ЛИСТОВ
Р	73	
ЦНИИЭП ГРАЖДАНСЕЛЬСТРОЙ		

Альбом I

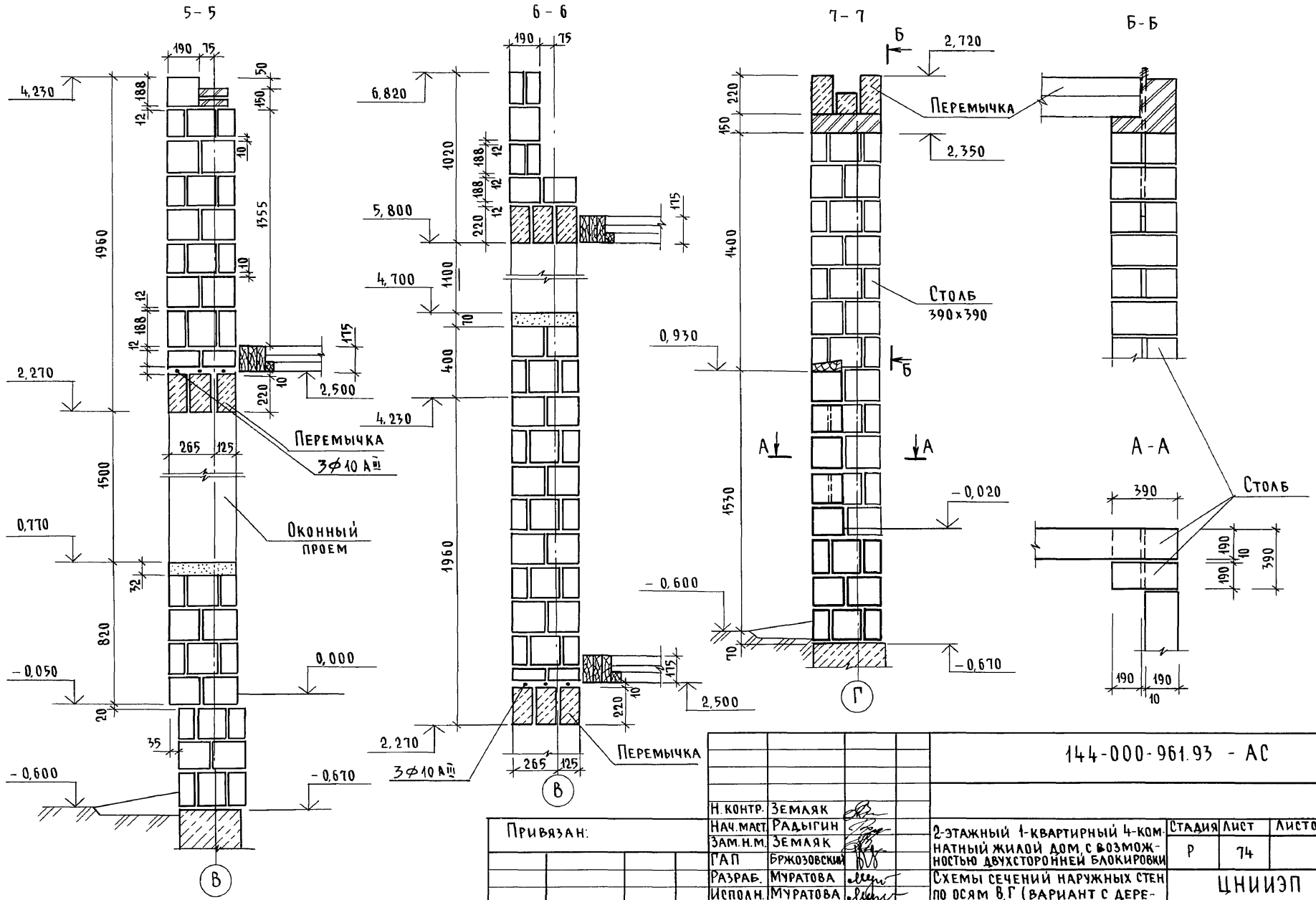

Инв. № подл. 2-1065-79
 Подпись и дата Взам. инв.

Привязан:

Инв. №	
--------	--

144-000-961.93 - АС			
Н. КОНТР.	ЗЕМЯК		
НАЧ. МАСТ.	РАДЫГИН		
ЗАМ. Н.М.	ЗЕМЯК		
Г.А.П.	БРЖОЗОВСКИЙ		
РАЗРАБ.	МУРАТОВА		
ИСПОЛН.	МУРАТОВА		
ПРОВЕР.	БАЙТЕРЯКОВА		
		2-этажный 1-квартирный 4-комнатный жилой дом с возможностью двухсторонней блокировки	СТАДИЯ ЛИСТ
		СХЕМЫ СЕЧЕНИЙ НАРУЖНЫХ СТЕН ПО ОСЯМ В, Г (ВАРИАНТ С ДЕРЕВЯННЫМИ ПЕРЕКРЫТИЯМИ)	ЛИСТОВ
			Р 74
			ЦНИИЭП
			ГРАЖДАНСЕЛЬСТРОЙ

Альбом I

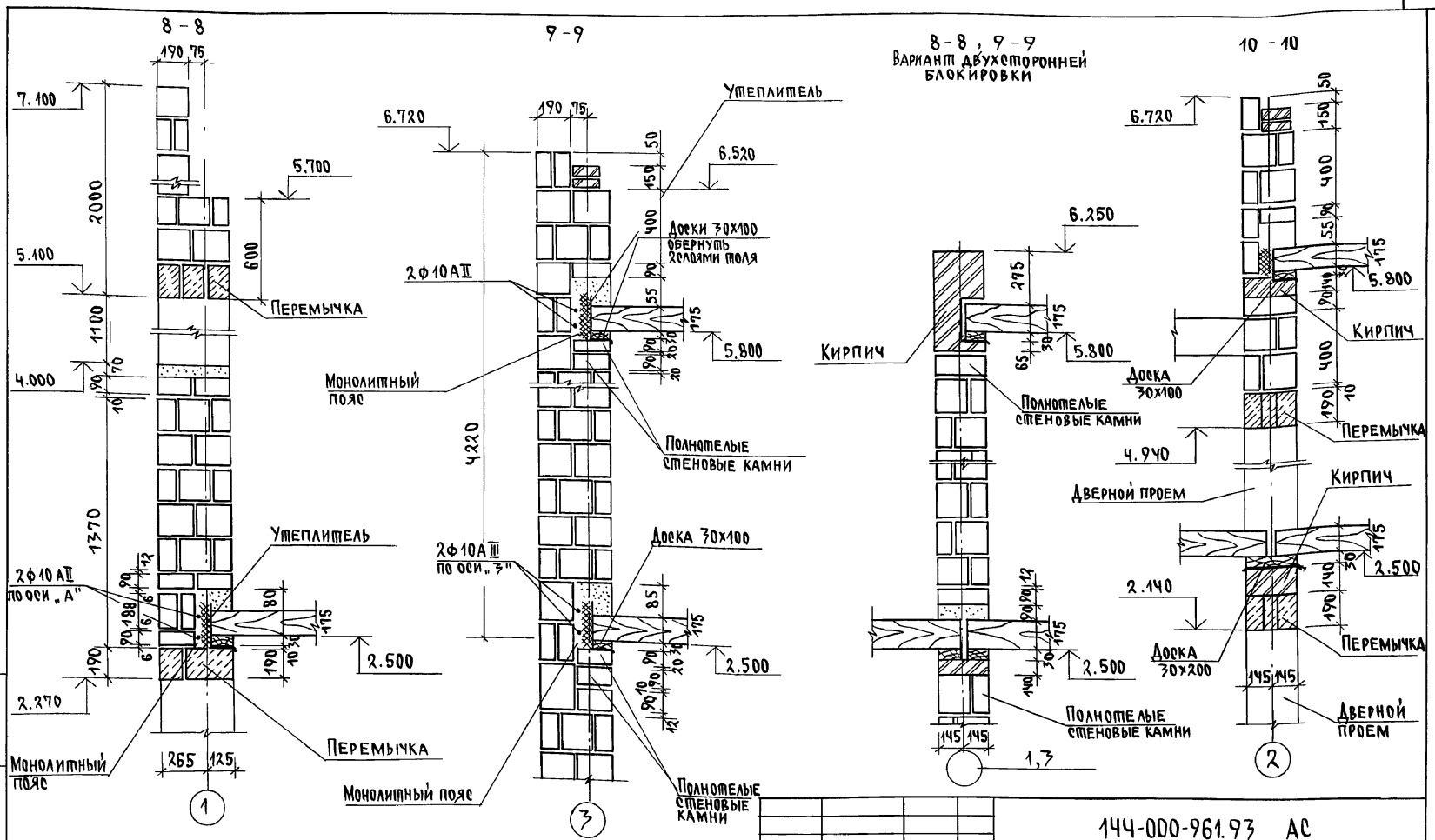

ИНВ. ПОДЛ. ПОДПИСЬ И Д. П. А. ВЗ-АК. ИНВ. Н. 2-1067-80

1. Данный лист см. совместно с листом АС-58.
2. Раскладку камней до отм. 2.500 см. по сеч. 1-1 на листе АС-73

Привязан
ИНВ. №

Н. КОНТР. ЗЕМЛЯК
НАЧ. МАС. РАДЫГИН
ЗАМ. Н. М. ЗЕМЛЯК
Г. А. П. БРЖОЗОВКИН
РАЗРАБ. МУРАТОВА
ИСПОЛН. МУРАТОВА
ПРОВЕР. БАЙТЕРЖАН

144-000-961.93 АС	
2-этажный 1-квартирный 4-комнатный жилой дом с возможностью двухсторонней блокировки.	Листов 75
СХЕМЫ СЕЧЕНИЙ НАРУЖНЫХ И ВНУТРЕННИХ СТЕН ПО ОСЯМ 1, 2, 3 / ВАРИАНТ С ДЕРЕВЯННЫМИ ПЕРЕКРЫТИЯМИ	
ЦНИИЭП ГРАЖДАНСКОЙ СТРОИТЕЛЬНОСТИ	

Альбом I

ИМ.Н. ПОДЛ. ПОДАЧИ. К.А.А.П.А. Б.З.А.М. ИМ.Н. П.
2-4065-81

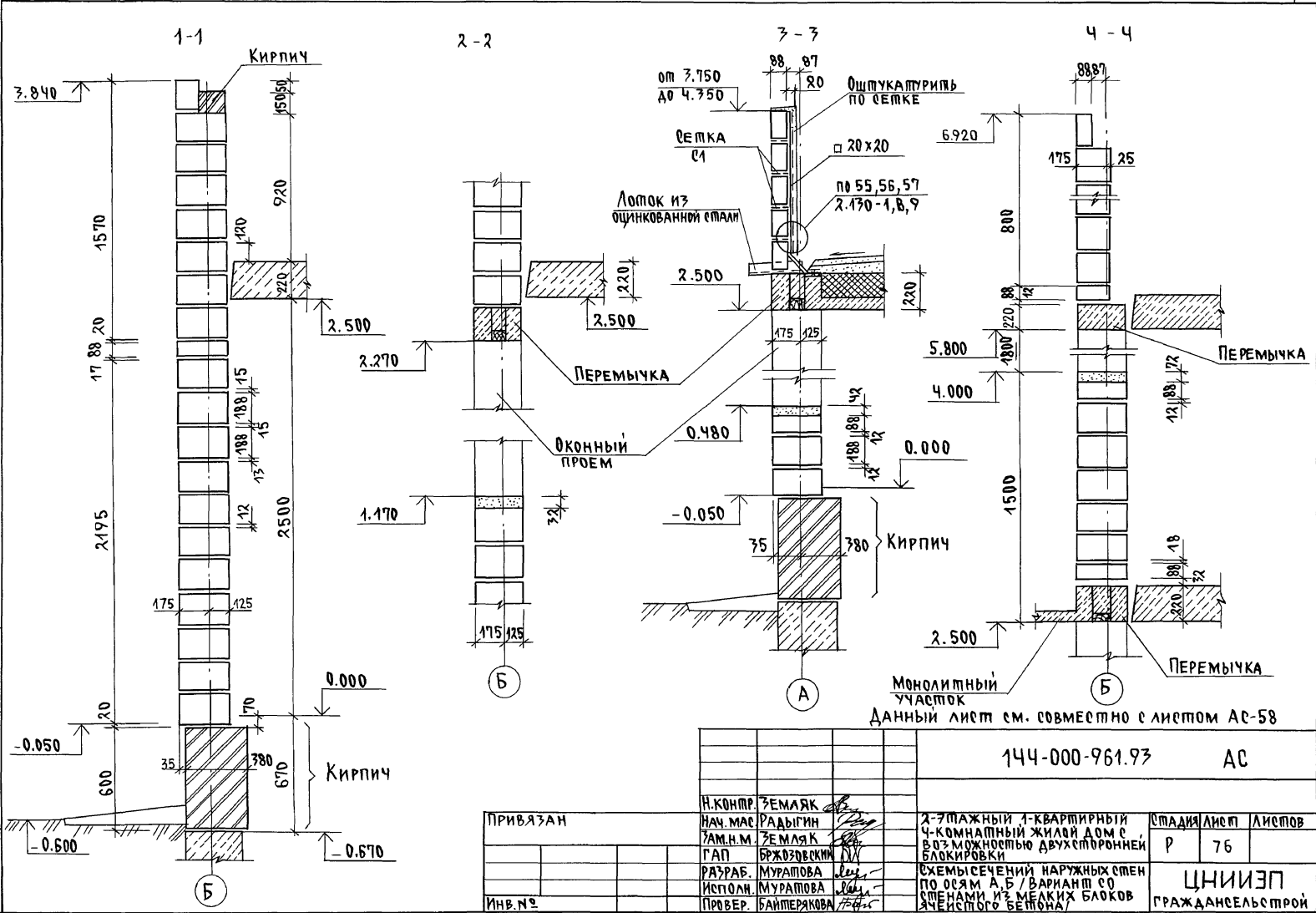

ПРИВЯЗАН	
ИНВ.№	

И.КОНТР.	ЗЕМЛЯК								
НАЧ. МАС.	РАДЫГИН								
ЗАМ. И.М.	ЗЕМЛЯК								
Г.А.П.	БРЖОЗОВСКИЙ								
РАЗРАБ.	МУРАТОВА								
ИСПОЛН.	МУРАТОВА								
ПРОВЕР.	БАЙТЕРКОВА								

144-000-961.93	АС
2-ЭТАЖНЫЙ 4-КВАРТИРНЫЙ 4-КОМНАТНЫЙ ЖИЛАЯ ДОМ С ВОЗМОЖНОСТЬЮ ДВУХСТОРОННЕЙ БЛОКИРОВКИ	СТАДИЯ Лист Листов
	Р 76
СХЕМЫ СЕЧЕНИЙ НАРУЖНЫХ СТЕН ПО ОСЯМ А, Б / ВАРИАНТ СО СМЕНАМИ ИЗ МЕЛКИХ БЛОКОВ ЧИСТОГО БЕТОНА /	
ЦНИИЭП	
ГРАЖДАНСКО-СТРОИТЕЛЬСТРОЙ	

Альбом I

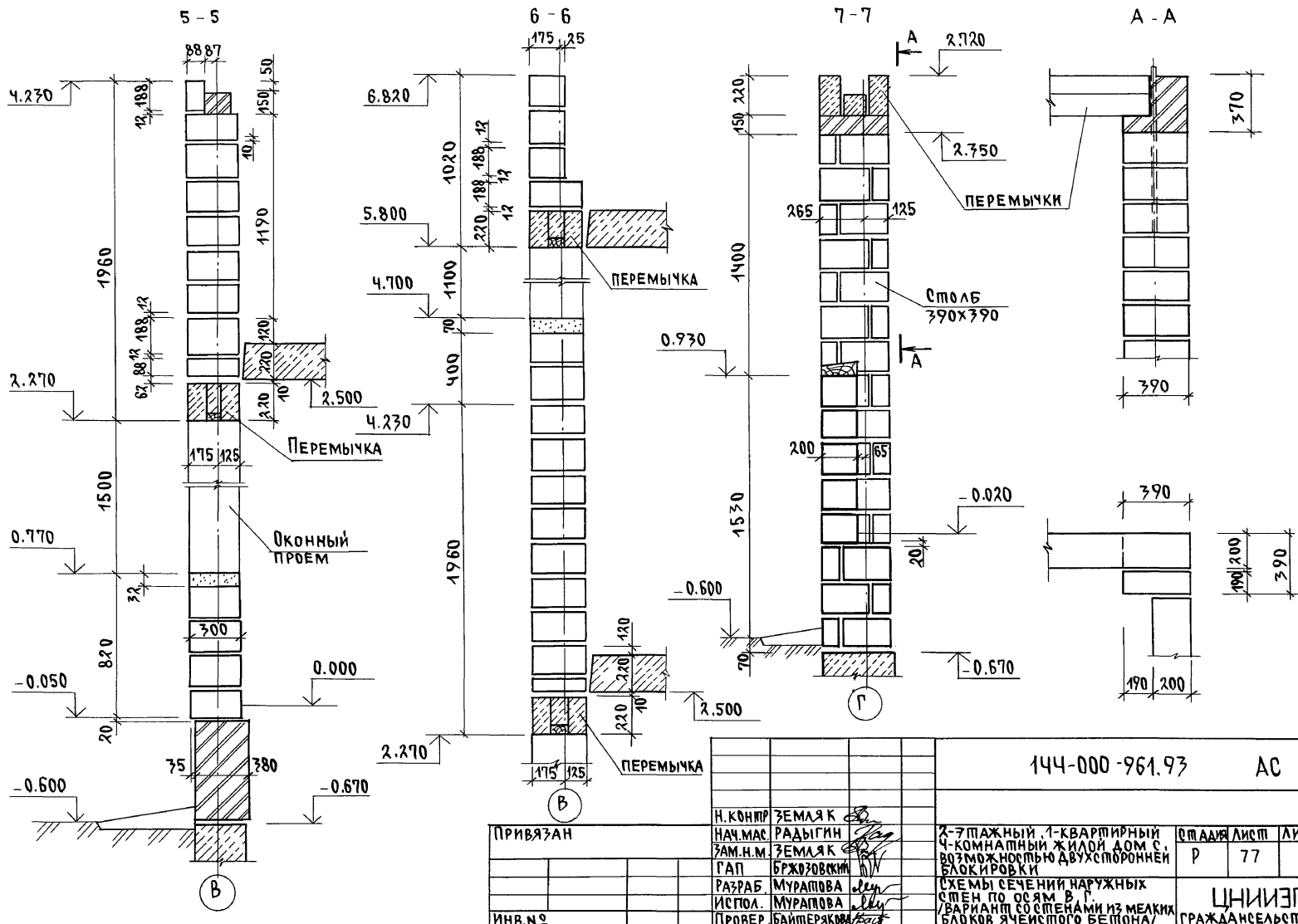

ИНВ. № П.О.Д. ПОДПИСЬ И Д.А.П.А. В.З.А.М. И.Н.В. №
 2-4065-82

ИНВ. №		144-000-961.93		АС	
ПРИВЯЗАН		Н. КОНТР. ЗЕМЛЯК		2-ЭТАЖНЫЙ, 1-КВАРТИРНЫЙ 4-КОМНАТНЫЙ ЖИЛОЙ ДОМ С ВОЗМОЖНОСТЬЮ ДВУХСТОРОННЕЙ ПРОФИРОВКИ	
		НАЧ. МАС. РАДЫГИН		СТАЖИЯ	ЛИСТ
		ЗАМ. Н.М. ЗЕМЛЯК		Р	77
		Г.А.П. БРЖДОВКИН		ЛИСТОВ	
		РАЗРАБ. МУРАТОВА		СХЕМЫ СЕЧЕНИЙ НАРУЖНЫХ СТЕН ПО ОСЯМ В.Г.	
		ИСПОЛ. МУРАТОВА		ВАРИАНТ СО СТЕНАМИ ИЗ МЕЛКИХ БЛОКОВ ЯЧЕЙСТОГО БЕТОНА/	
		ПРОВЕР. БАЙТЕРЖИЯ		ЦНИИЭП ГРАЖДАНСЕЛЬСТРОЙ	

Альбом I

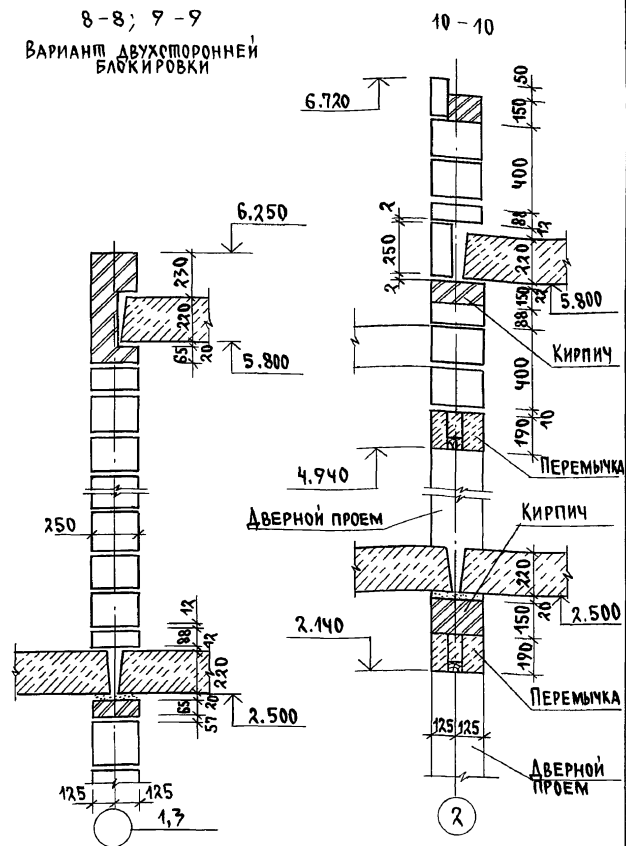
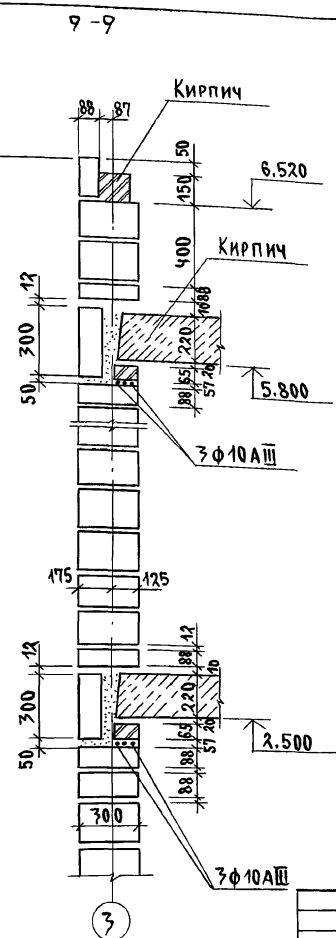
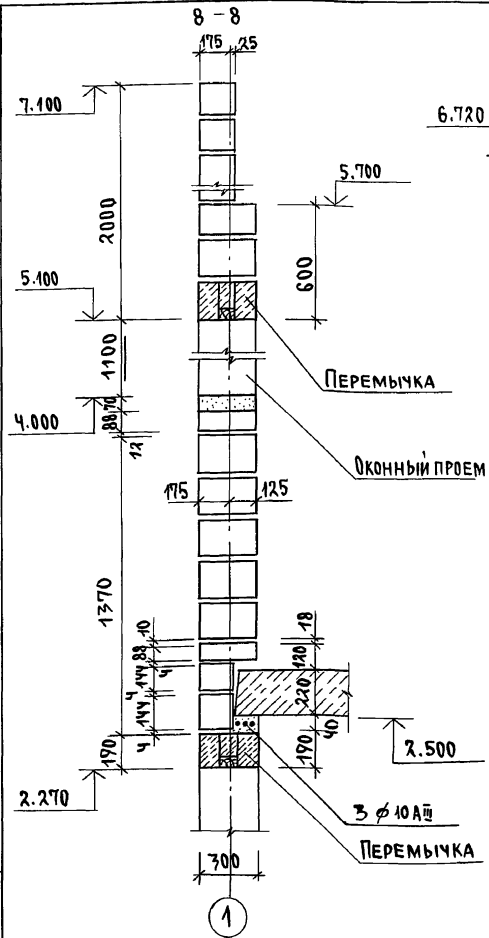

8-8; 9-9
Вариант двухсторонней
блочкировки

ИНВ. № ПОД. А. ПОДПИСЬ И ДАТА (В. ЗАМ. ИНВ. №)
2-4065-85

1. Данный лист см. совместно с листом АС-58
2. Раскладку блоков до отм. 2.500 по сеч. 1-1 на листе АС-76.

ИНВ. №		144-000-961.97		АС	
Привязан		Н. КОНТР. ЗЕМЛЯК		2-этажный, 1-квартирный	
		НАЧ. МАС. РАДЫГИН		4-комнатный жилой дом с	
		ЗАМ. Н. М. ЗЕМЛЯК		возможностью двухсторонней	
		Г. А. П. БРЖОЗОВСКИЙ		блочкировки	
		РАЗРАБ. МУРАТОВА		СХЕМЫ РЕЧЕНИЙ НАРУЖНЫХ И	
		ИСПОЛН. МУРАТОВА		ВНУТРЕННИХ СТЕН	
		ПРОВЕР. БАЙТЕРЯКОВА		/ВАРИАНТ СО СТЕНАМИ ИЗ МЕЛКИХ	
				БЛОКОВ ЯЧЕЙСТОГО БЕТОНА/	
				ЦНИИЭП	
				ГРАЖДАНСКОЙ СТРОИ	

АЛБЮМ I

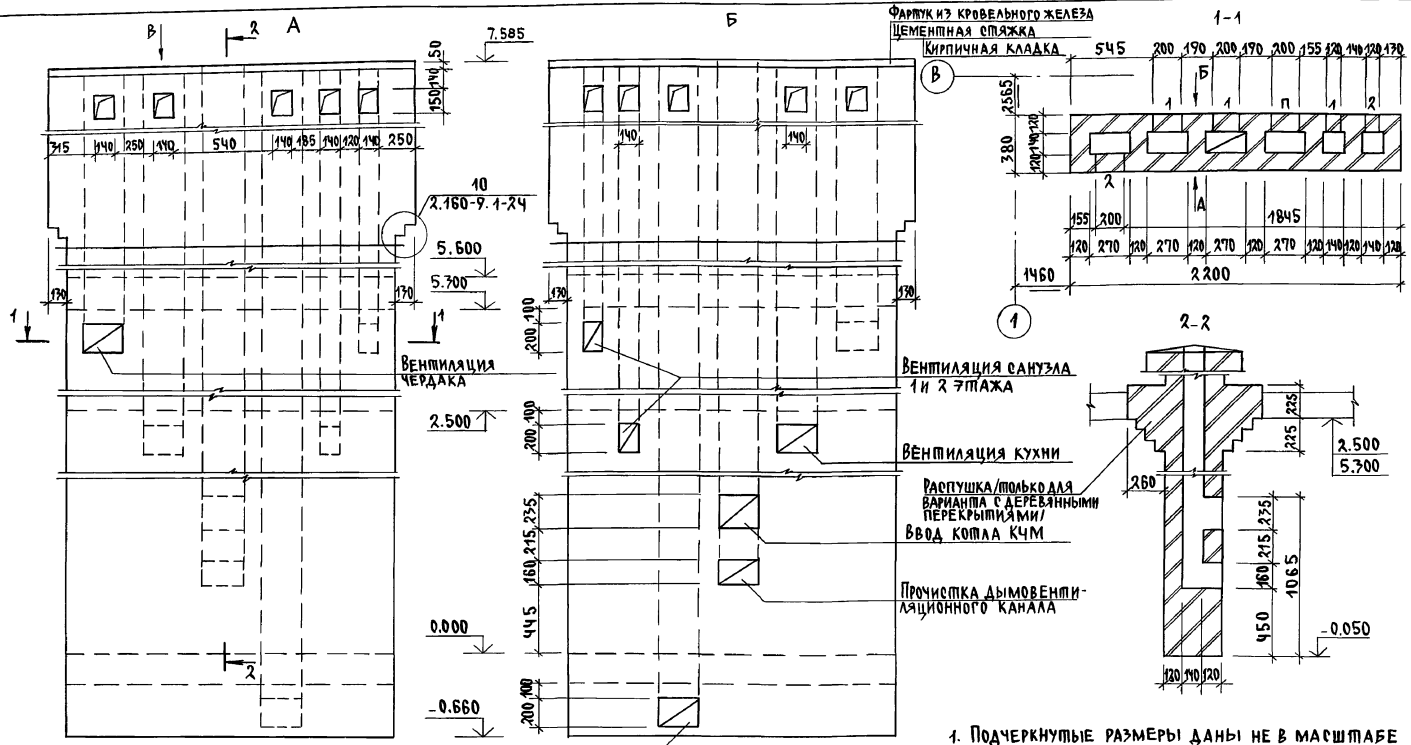

ИМВ. И ПОДАЛ. ПОДПИСЬ И ДАТА ВЗЛАН. ИМВН. 2.4065-84

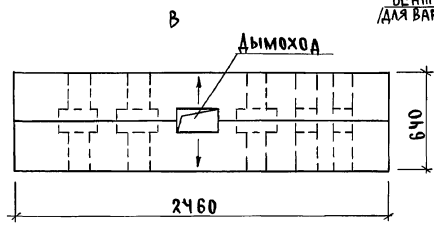

		144-000-961.93	АС	
И.КОНСТР.	БРЖЗОВЕККИ		2-ЭТАЖНЫЙ 1-КВАРТИРНЫЙ	СТАНЦИЯ
НАЧ.МАС.	РАДЫГИН		4-КОМНАТНЫЙ ЖИЛОЙ ДОМ С	ЛИСТ П
ЗАМ.И.М.	ЗЕМЛЯК		ВОЗМОЖНОСТЬЮ ДВУХСТОРОННЕЙ	ЛИСТОВ
ТАП	БРЖЗОВЕККИ		БЛОКИРОВКИ.	Р 79
РАЗРАБ.	ОБРАЗЦОВА		РАЗВЕРТКИ ДЫМОВЕНТИЛЯ-	ЦНИИ ЭП ГРАЖДАНСЕЛЬСТРОЙ
ИСПОЛН.	ОБРАЗЦОВА		ЦИОННЫХ КАНАЛОВ	
ПРОВЕР.	БРЖЗОВЕККИ		ОСНОВНОЕ РЕШЕНИЕ ВАРИАНТ С ПОГРЕБОМ.	
ПРИВЯЗАН				
ИМВ. №				

Альбом I

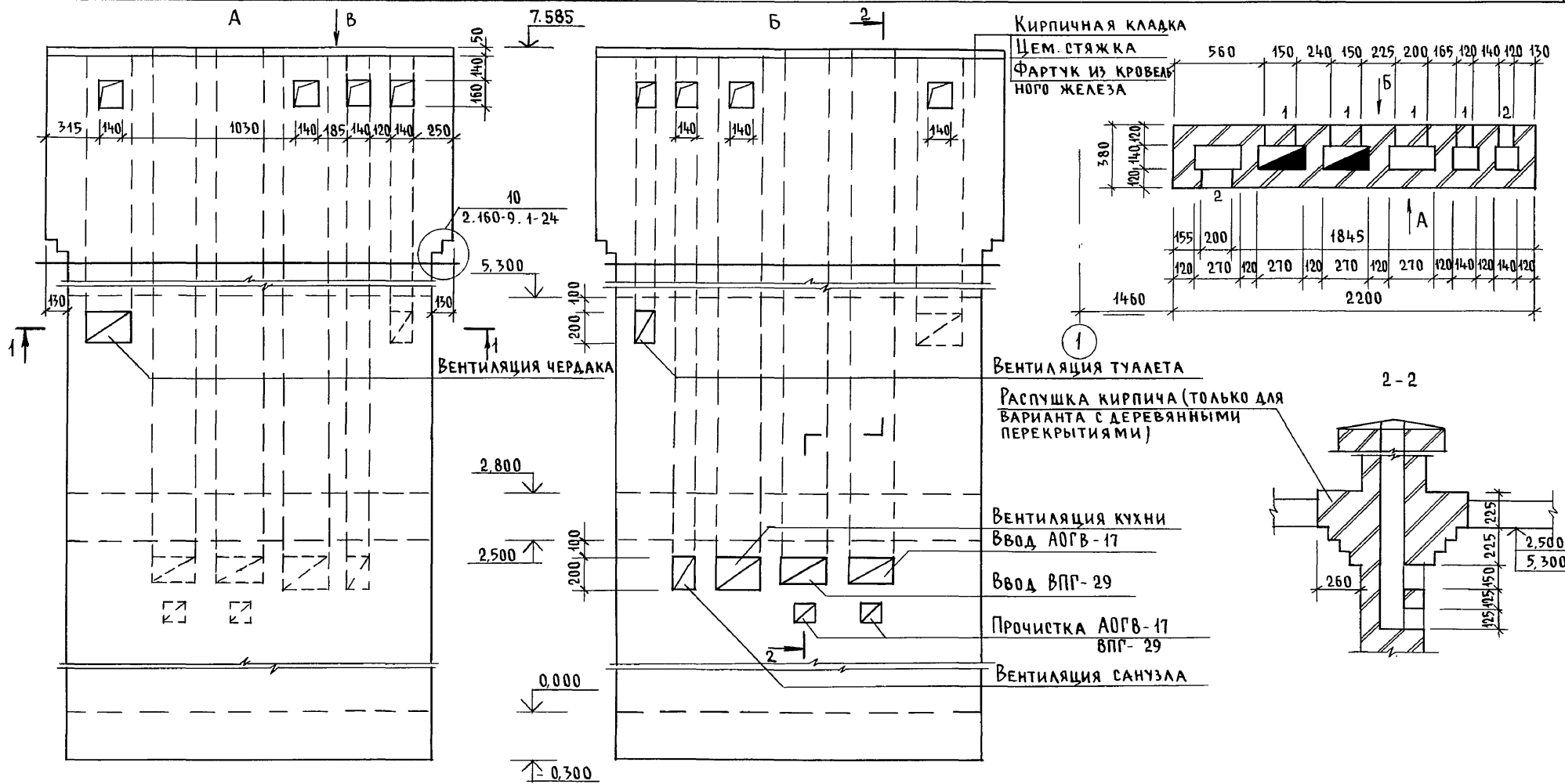

Инв. № подл. 2-4065-85
 Подпись и дата
 Взам. инв. №

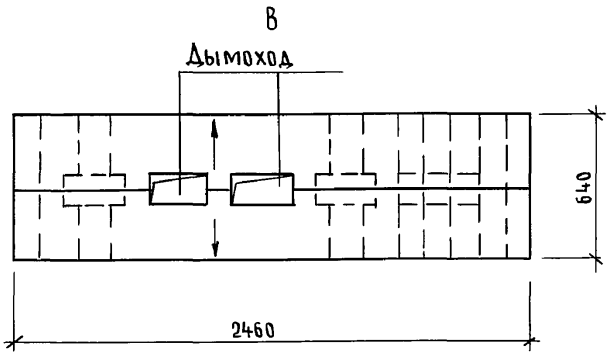

1. Подчеркнутые размеры даны не в масштабе.
2. Расход цем. р-ра м100 - 0,04 м³

Привязан		Инв. №		144-000-691.93 - АС		
Н.контр.	Бржозовский	Нач.мост	Радыгин	2-этажный 1-квартирный 4-комнатный жилой дом с возможностью двухсторонней блокировки		
Зам.н.м.	Земляк	Разраб.	Образцова	Стадия	Лист	Листов
		Исполн.	Образцова	Р	80	
		Провер.	Бржозовский	ЦНИИЭП Граждансельстрой		

Альбом I

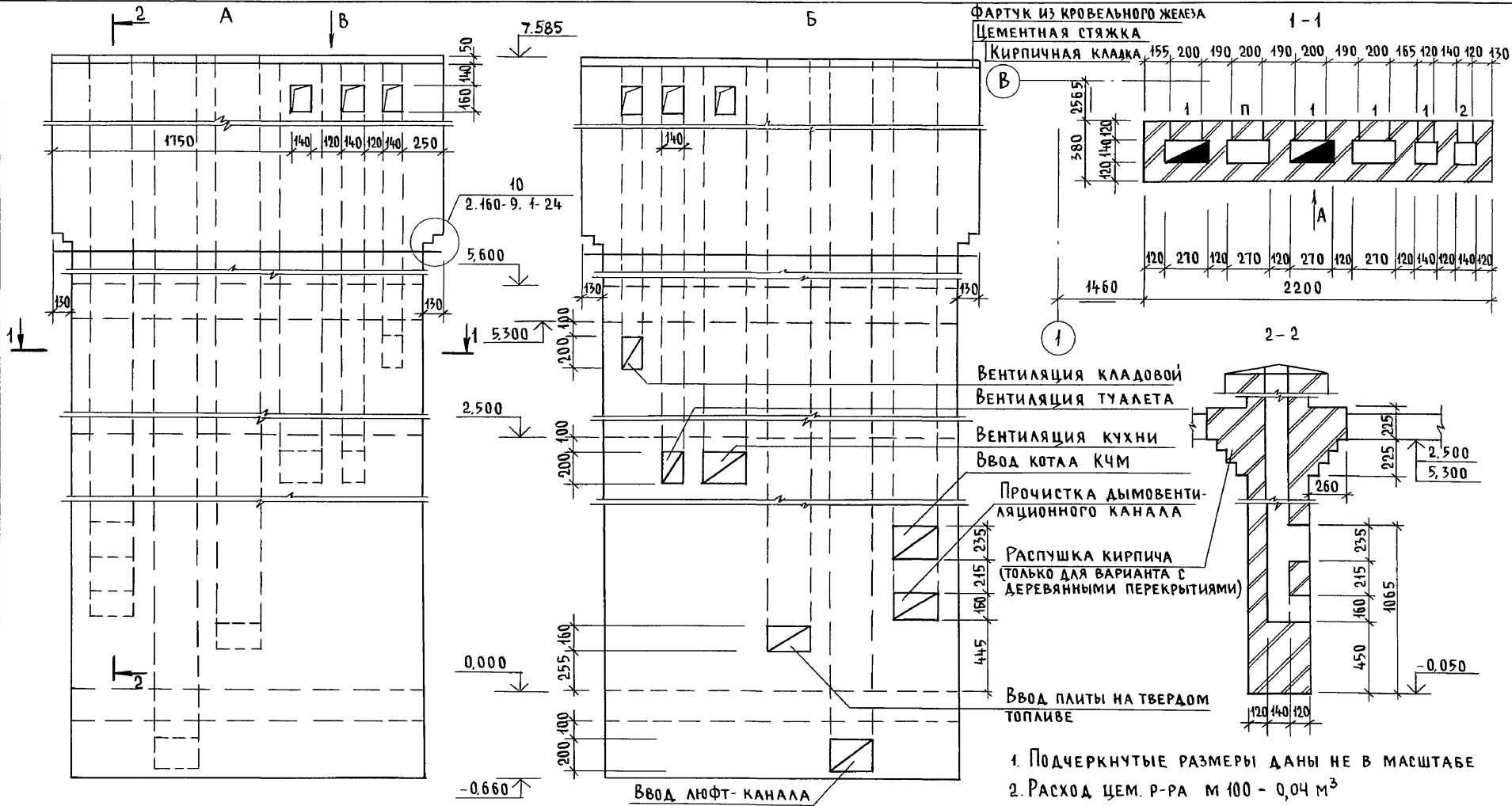

ИНВ. № ПОДА ПОДПИСЬ И ДАТА ВЗАМ. ИНВ. 2-4065-86

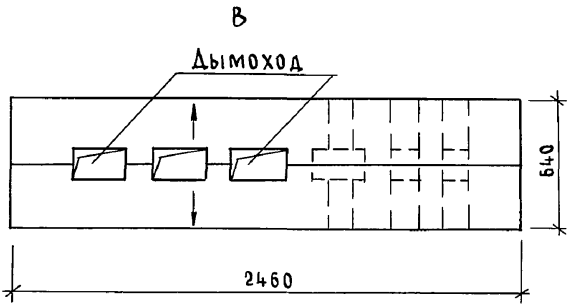

Привязан		144-000-961.93 - АС		
Н. КОНТР.	Бржозовский	Нач. МАСТ	РАДЫГИН	2-ЭТАЖНЫЙ 1-КВАРТИРНЫЙ 4-КОМНАТНЫЙ ЖИЛОЙ ДОМ С ВОЗМОЖНОСТЬЮ ДВУХСТОРОННЕЙ БЛОКИРОВКИ
ЗАМ. Н.М.	ЗЕМАЯК	Г.А.П.	Бржозовский	
РАЗРАБ.	ОБРАЗЦОВА	ИСПОЛН.	ОБРАЗЦОВА	РАЗВЕРТКИ ДЫМОВЕНТИЛЯЦИОННЫХ КАНАЛОВ/ВАРИАНТ С ЛЮФТ-КЛОЗЕТОМ И ПЛИТОЙ НА ТВЕРДОМ ТОПЛИВЕ
ИНВ. №		ПРОВЕР.	Бржозовский	
		СТАДИЯ	ЛИСТ	ЛИСТОВ
		Р	81	
				ЦНИИЭП
				ГРАЖДАНСКО-СТРОИТЕЛЬСТРОЙ

А Л Б О М I

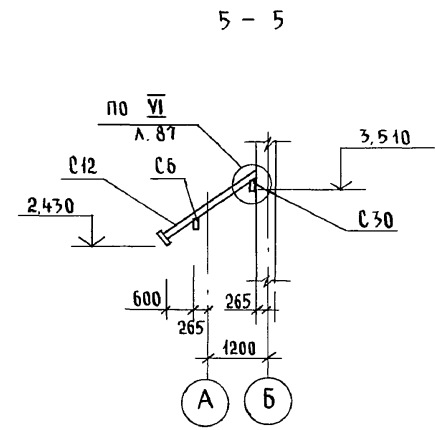
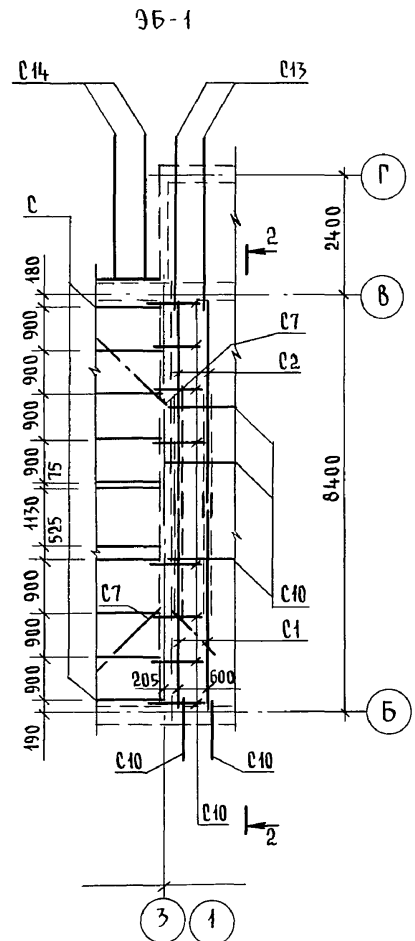
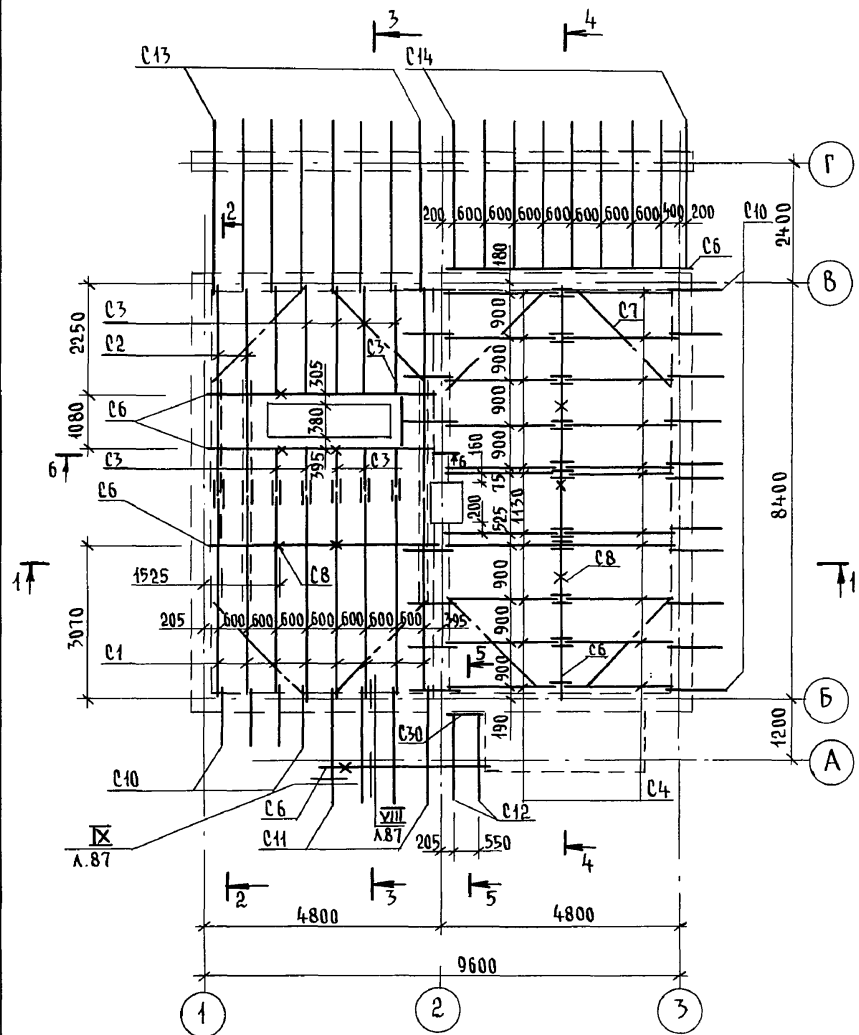

1. ЗАЩИТУ ДРЕВЕСИНЫ ОТ ГНИЕНИЯ И ОГНЕЗАЩИТНУЮ ОБРАБОТКУ ПРОИЗВОДИТЬ В СООТВЕТСТВИИ С ТРЕБОВАНИЯМИ СНиП 2.03.11-85.
2. ШАГ ОБРЕШЕТКИ - 150 мм
3. РАЗРЕЗ 1-1...4-4 см. лист АС-83

Инв. № подл. 2-4065-87
 Подпись и дата
 Взам. инв. №

				144-000-961.93 - АС					
Привязан				Н. контр.	Бржозовский	2-этажный 1-квартирный 4-комнатный жилой дом с возможностью двухсторонней блокировки	Стадия	Лист	Листов
				Нач. маст.	Радыгин		Р	82	
				Зам. н.м.	Земляк				
				Исполн.	Байтерякова				
Инв. №				Провер.	Бржозовский	Схема расположения элементов крыши			ЦНИИЭП Граждансельстрой

000044-01 87

Альбом I

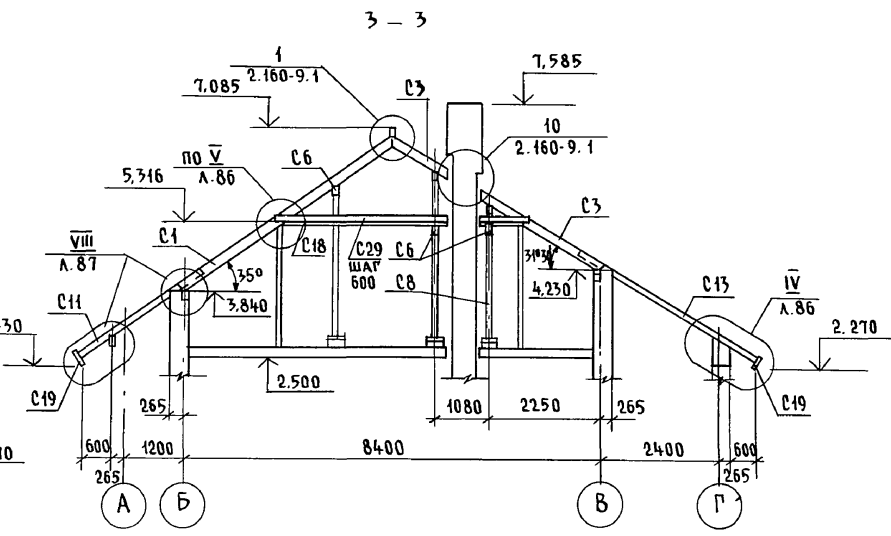
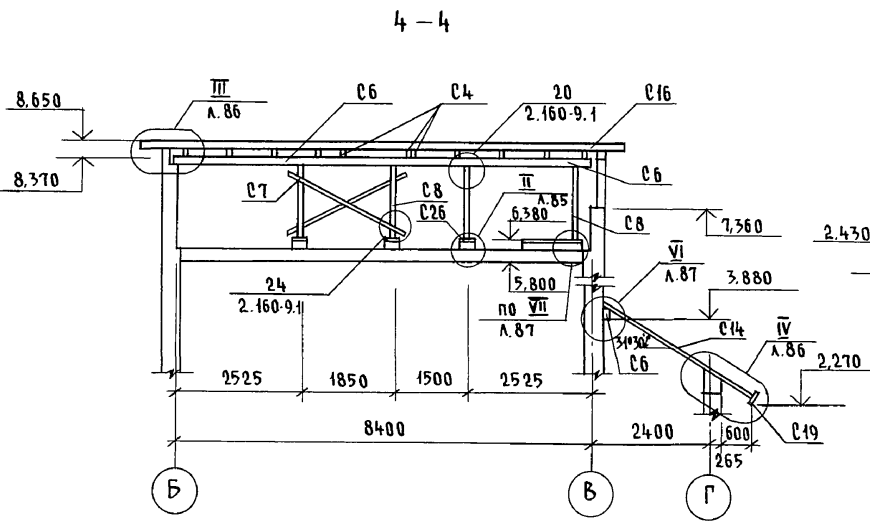
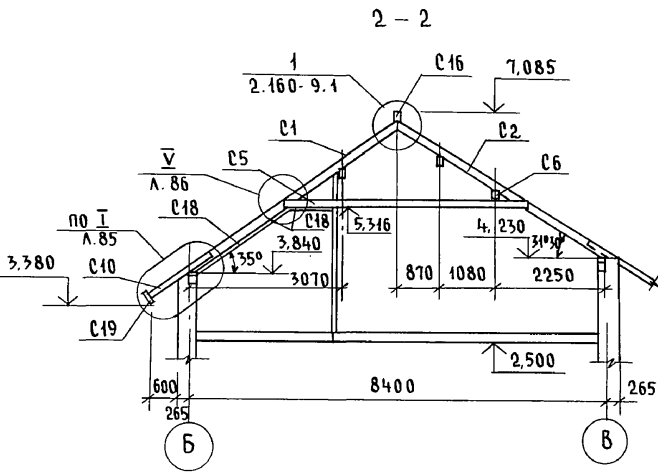
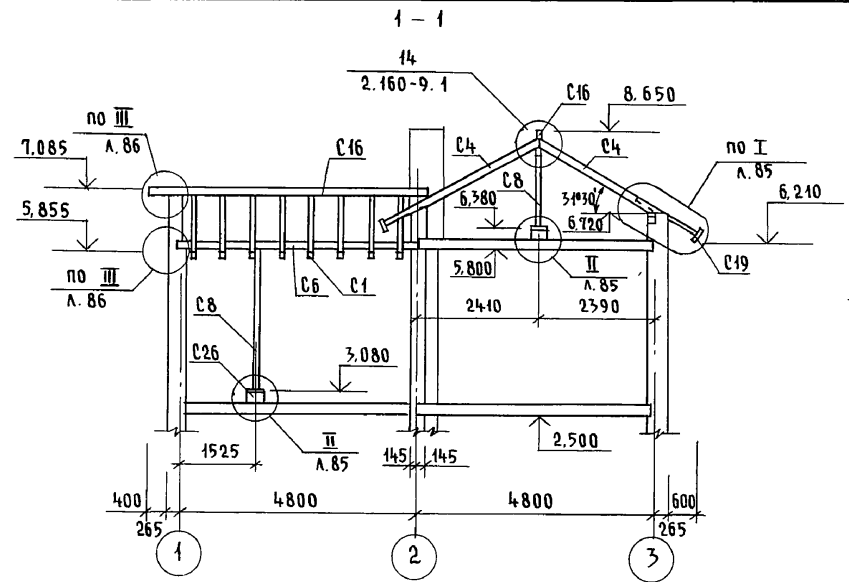

Инв. № подл. 2-4065-88
 Подпись и дата Взам. инв. №

			144-000-961.93 - АС			
Привязан			Н. контр. БРЖОЗОВСКИЙ	2-этажный 4-квартирный 4-комнатный жилой дом с возможностью двухсторонней блокировки	Стация	
			Нач. маст. РАДЫГИН		Лист	
			Зам. н.м. ЗЕМЛЯК		83	
			Г.А.П. БРЖОЗОВСКИЙ		ЦНИИЭП ГРАЖДАНСЕЛЬСТРОЙ	
			Исполн. БАЙТЕРЯКОВА			
Инв. №			Провер. БРЖОЗОВСКИЙ	РАЗРЕЗЫ 1-1... 4-4		

ц00044-01 88

АЛБЕОМ I

МАРКА, ПОЗ.	ОБОЗНАЧЕНИЕ	НАИМЕНОВАНИЕ	КОЛ.	МАССА ЕД, КГ	ПРИМЕЧАНИЕ
		<u>ЭЛЕМЕНТЫ ДЕРЕВЯННЫЕ</u>			
01	ГОСТ 24454-80*Е	СТРОПИЛЬНАЯ НОГА 50x150 L=5725	8	0.319	м ³
02	—	L=5105	7	0.115	
03	—	п.м.	20.5	0.154	
04	—	50x125 L=7005	22	0.496	
05	—	ЗАТЯЖКА 2x25x125 L=5050	7	0.190	
06	—	ПРОГОН 100x150 п.м.	77.7	0.500	
07	—	ВЕТРОВЫЕ СВЯЗИ 50x125 п.м.	47.0	0.269	
08	—	СТОЙКА 100x100 п.м.	27.1	0.231	
09	—	МАУЗРЛАП 50x100 п.м.	25.9	0.130	
010	—	КОБЫЛКА 50x100 L=1280	27	0.147	
011	—	L=2670	4	0.054	
012	—	L=2130	2	0.021	
015	—	ОБРЕШЕТКА 50x50 п.м.	701.8	0.755	
016	—	КОНЫКОВЫЙ БРУС 50x150 п.м.	15.6	0.117	
017	—	ПОДШИВКА СВЕСОВ 17x94 м ²	75.7	0.464	
018	—	ПОДШИВКА ПОТОЛКА 16x94 м ²	16.4	0.262	
019	—	ЛОБОВАЯ ДОСКА 22x172 п.м.	48.0	0.182	
020	—	НАКЛАДКА К СТРОПИЛАМ 25x100 L=250	77	0.072	
021	—	ОПОРНЫЙ БРУСОК 50x50 L=400	78	0.078	
022	—	НАСТИЛ ИЗ ДОСОК 25x100 м ²	16.3	0.408	
023	—	ПОДКЛАДНАЯ ДОСКА 50x150 п.м.	6.0	0.045	
024	—	ПОДКЛАДНАЯ ДОСКА ПОД ОБРЕШЕТКУ 70x100 п.м.	22.5	0.068	
026	—	ПОДКЛАДКА 50x150 L=250	15	0.009	
027	—	ПОДКЛАДКА ПОД ПРОГОН 50x100 L=250	2	0.003	
028	—	НАКЛАДКА К СТОЙКАМ 25x100 L=400	44	0.014	
029	—	ПРОГОН ОБШИВКИ ПОТОЛКА 50x125 п.м.	15	0.092	
030	—	ПРОГОН 50x125 L=800	1	0.001	

ПРИВЯЗАН

ИНВ. №

МАРКА ПОЗ.	ОБОЗНАЧЕНИЕ	НАИМЕНОВАНИЕ	КОЛ.	МАССА ЕД. КГ	ПРИМЕЧАНИЕ
		<u>ЭЛЕМЕНТЫ МЕТАЛЛИЧЕСКИЕ</u>			
		МЕТАЛЛИЧЕСКАЯ СКОБА - 6x40 L=950	15	1.8	
		СКРУПКА Ф4ВР1 п.м.	129		
		ЦИНКОВАННАЯ КРОВЕЛЬНАЯ СТАЛЬ δ=0.8 мм м ²	22.2		
		<u>МАТЕРИАЛЫ</u>			
		МИНЕРАЛОВАТНЫЕ МАТЫ D=125 КГ/М ³ ПОЛЩ. 140 мм м ²	16.4		
		<u>ТЕРРАСА</u>			
		<u>ЭЛЕМЕНТЫ ДЕРЕВЯННЫЕ</u>			
013		СТРОПИЛЬНАЯ НОГА 50x100 L=4100	8	0.164	м ³
014		L=3600	9	0.162	
06		ПРОГОН 100x150 п.м.	4.8	0.072	
025		ПРОГОН 100x175 п.м.	9.6	0.168	
017		ПОДШИВКА СВЕСОВ И ПОТОЛКА 17x94 м ²	70.72	0.399	
019		ЛОБОВАЯ ДОСКА 22x172 п.м.	17.9	0.068	
022		НАСТИЛ ИЗ ДОСОК 25x100 м ²	7.65	0.194	
015		ОБРЕШЕТКА 50x50	77.8	0.194	
		<u>ЭЛЕМЕНТЫ МЕТАЛЛИЧЕСКИЕ</u>			
3А-1	л. 87	3А-1	7	1.457	
		ЦИНКОВАННАЯ КРОВЕЛЬНАЯ СТАЛЬ δ=0.8 мм м ²	8.75		

ПРОДОЛЖЕНИЕ СПЕЦИФИКАЦИИ см. л. АС-85

		144-000-961.93	АС		
			СТАДИА	ЛИСТ	ЛИСТОВ
			Р	84	
			ЦНИИЭП		
			ГРАЖДАНСЕЛЬСТРОЙ		
И. КОМПР.	БРЖОЗОВСКИЙ		2-ЭТАЖНЫЙ 1-КВАРТИРНЫЙ 4-КОМНАТНЫЙ ЖИЛОЙ ДОМ С ВОЗМОЖНОСТЬЮ ДВУХСТОРОННЕЙ БЛОКИРОВКИ		
НАЧ. МАС.	РАДЫГИН				
ЗАМ. Н.М.	ЗЕМАЛЯК				
РАП	БРЖОЗОВСКИЙ				
ИСПОЛН.	БАЙТЕРЯКОВА		СПЕЦИФИКАЦИЯ К СХЕМЕ РАСПОЛОЖЕНИЯ ЭЛЕМЕНТОВ КРЫШИ		
ПРОВЕР.	МУРАТОВА				

ИНВ. № ПОДЛ. ПОДАРИСЬ И ДАТА ВЗАИМ. ЧИВ. № 2-4085-89

400044-01 89

Альбом I

6-6

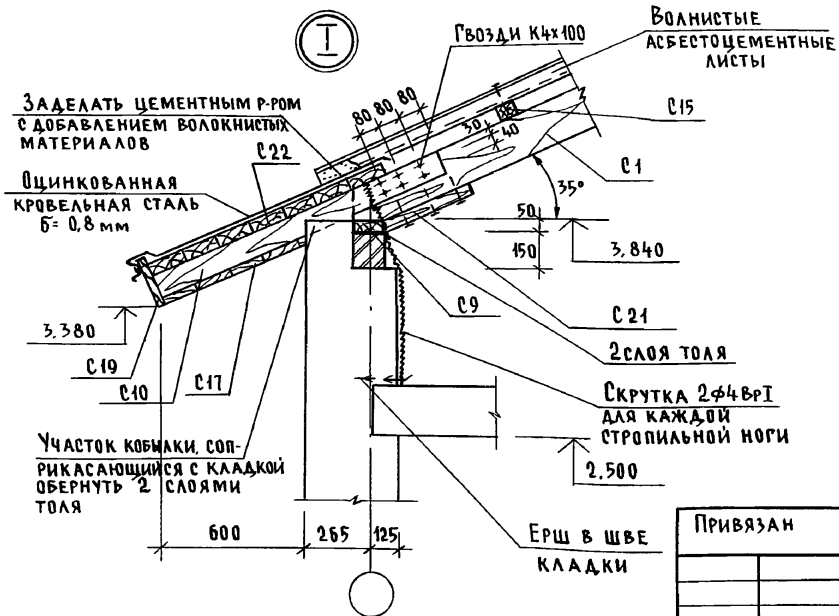
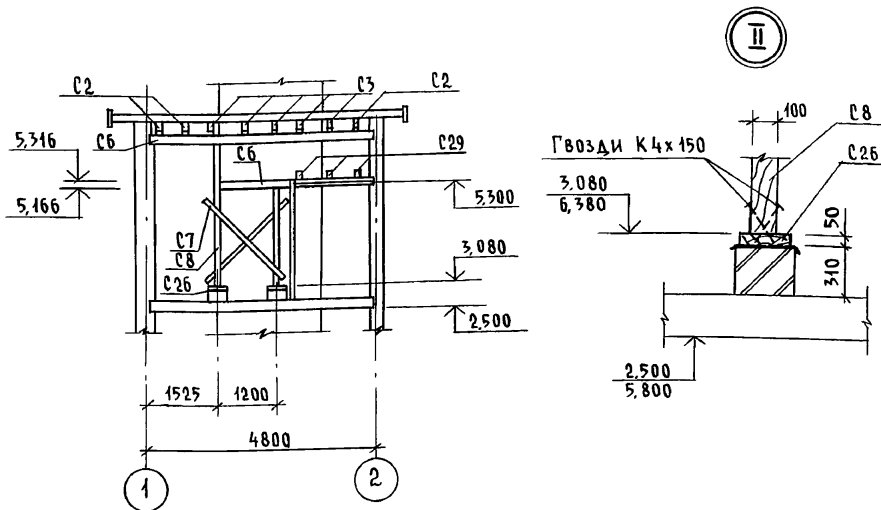

ЗДЕЛАТЬ ЦЕМЕНТНЫМ Р-РОМ С ДОБАВЛЕНИЕМ ВОЛОКНИСТЫХ МАТЕРИАЛОВ

ОЦИНКОВАННАЯ КРОВЕЛЬНАЯ СТАЛЬ б=0,8 мм

УЧАСТОК КОБЫЛКИ, СОПРИКАСАЮЩИЙСЯ С КЛАДКОЙ ОБЕРНУТЬ 2 СЛОЯМИ ТОЛЯ

Привязан

Инв. №

МАРКА ПОЗ.	ОБОЗНАЧЕНИЕ	НАИМЕНОВАНИЕ	КОЛ.	МАССА ЕД. КГ	ПРИМЕЧАНИЕ
		При наличии ЭБ-1			
		ИСКЛЮЧИТЬ			
		ЭЛЕМЕНТЫ ДЕРЕВЯННЫЕ			
С 10	ГОСТ 24454-80*Е	КОБЫЛКА 50x100 л=1280	3	0,019	м³
С 15		ОБРЕШЕТКА 50x50 п.м	1,73	0,004	
С 17		ПОДШИВКА СВЕСОВ 13x94	5,88	0,076	м²
С 19	ГОСТ 24454-80*Е	ЛОБОВАЯ ДОСКА 22x172 п.м	9,26	0,035	
		ТЕРРАСА			
		ИСКЛЮЧИТЬ			
		ЭЛЕМЕНТЫ ДЕРЕВЯННЫЕ			
С 14	ГОСТ 24454-80*Е	СТРОПИЛЬНАЯ НОГА 50x100, л=3600	1	0,018	
С 17		ПОДШИВКА СВЕСОВ И ПОТОЛКА 13x94	1,3	0,017	м²
С 19		ЛОБОВАЯ ДОСКА 22x172 п.м	4,2	0,016	
С 15		ОБРЕШЕТКА 50x50 п.м	2,4	0,006	
С 22	ГОСТ 24454-80*Е	НАСТИЛ ИЗ ДОСОК 25x100	0,3		м²
		ЭЛЕМЕНТЫ МЕТАЛЛИЧЕСКИЕ			
		ОЦИНКОВАННАЯ КРОВЕЛЬНАЯ СТАЛЬ б=0,8 мм	0,3		м²

144-000-961.93 - АС

И. КОНТР.	БРЖОЗОВСКИЙ	2-этажный 1-квартирный 4-комнатный жилой дом с возможностью двухсторонней блокировки	СТАДИЯ	ЛИСТ	ЛИСТОВ
НАЧ. МАСТ.	РАДЫГИН		Р	85	
ЗАМ. Н.М.	ЗЕМЛЯК	РАЗРЕЗ 6-6. Узлы I, II. СПЕЦИФИКАЦИЯ К СХЕМЕ РАСПОЛОЖЕНИЯ ЭЛЕМЕНТОВ КРЫШИ (ПРОДОЛЖЕНИЕ)	ЦНИИЭП ГРАЖДАНСЕЛЬСТРОЙ		
ИСПОЛН.	БАЙТЕРЯКОВА				
ПРОВЕР.	МУРАТОВА				

400044-01 90

Инв. № подл. 2-4055-90
Подпись и дата. Взам. инв. №

АЛЬБОМ I

ИНВ. И ПОДЛ. ПОДПИСЬ И ДАТА В ЗАМ. ИНВ. И
2-4065-91

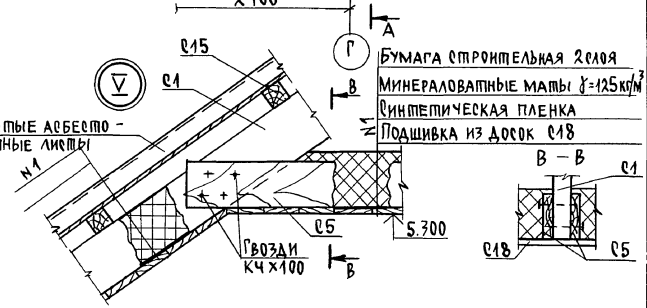
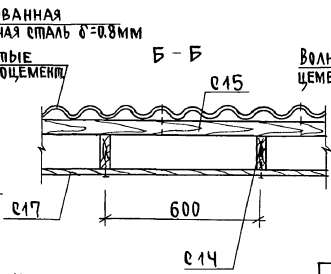
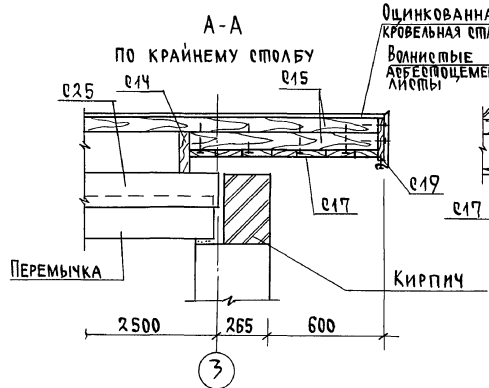
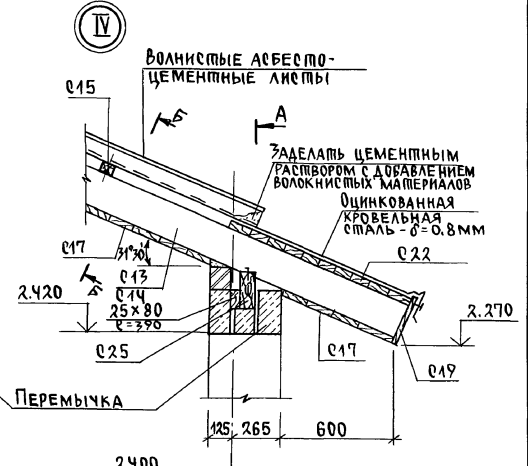
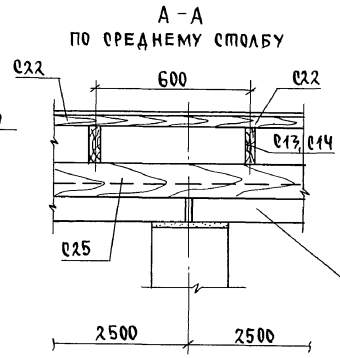
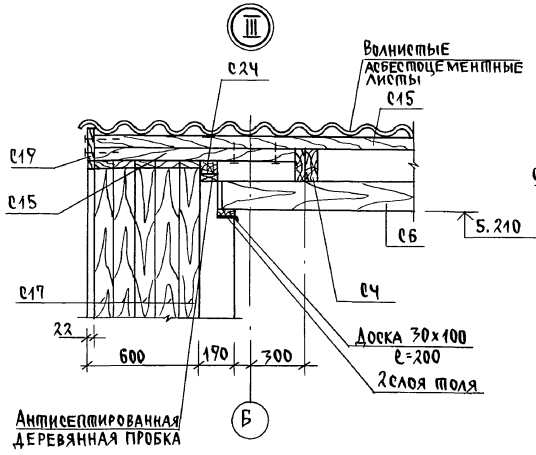

		144-000-961.93		АС	
ПРИВЯЗАН	Н. КОНОР БРЖОЗОВСКИЙ		2-ЭТАЖНЫЙ 1-КВАРТИРНЫЙ 4-КОМНАТНЫЙ ЖИЛОЙ ДОМ С ВОЗМОЖНОСТЬЮ ДВУХСТОРОННЕЙ БЛОКИРОВКИ.	СТАНДА. ЛИСТ	ЛИСТОВ
	НАЧ. МАС. РАДЫГИН			Р	86
	ЗАМ. Н.М. ЗЕМЛЯК				
	Г.АП. БРЖОЗОВСКИЙ				
ИНВ. №	Исполн. БАЙПЕРЯКОВА	СТРОПИЛА, УЗЛЫ III...V	ЦНИИ ЭП ГРАЖДАНСЕЛЬСТРОИ		
	ПРОВЕР. МУРАТОВА				

Альбом I

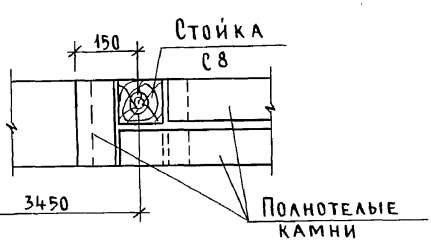
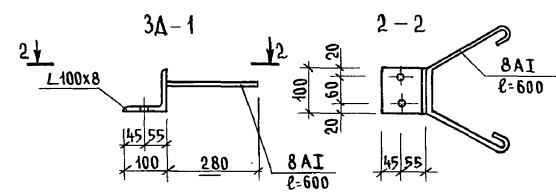
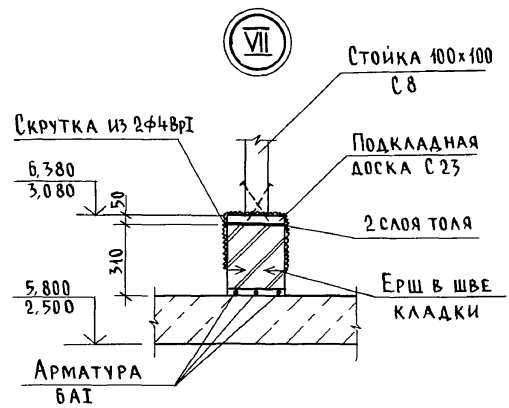
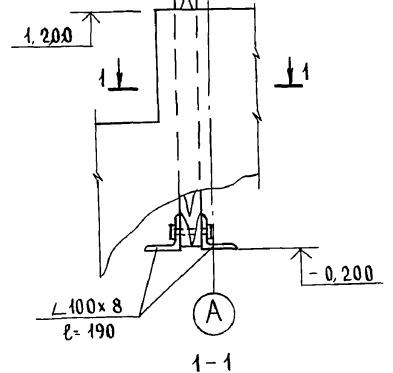
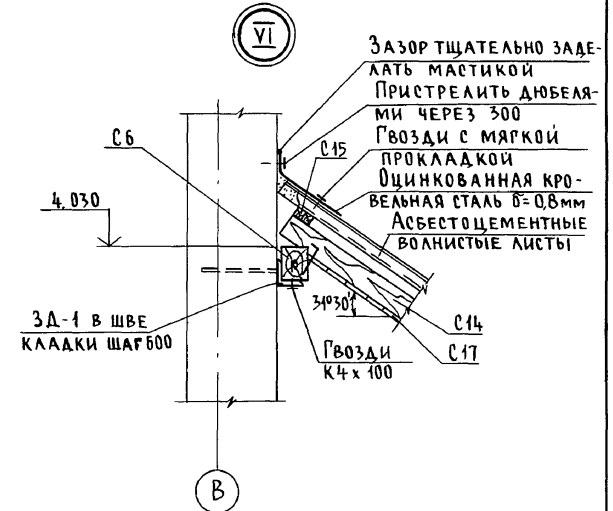
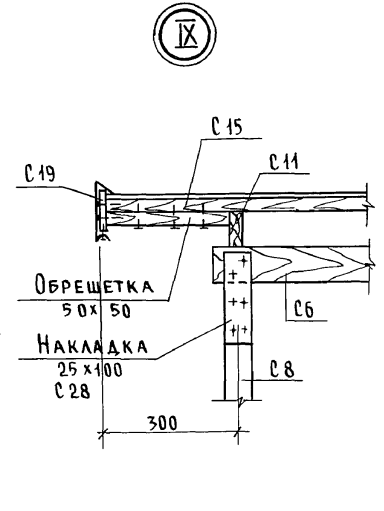
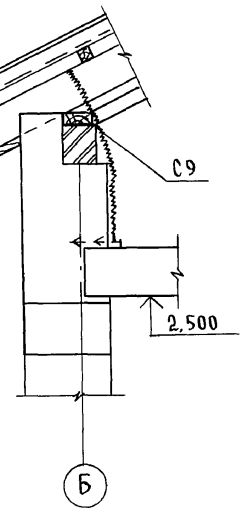
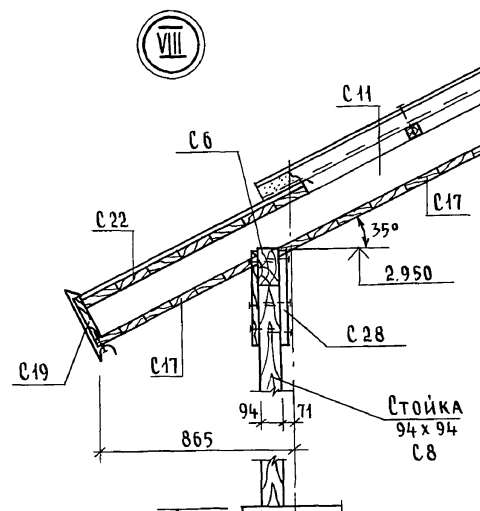

ИНВ. № ПОДА ПОДПИСЬ И ДАТА ВЗАМ. ИНВ. № 2-4065-92

144-000-961.93 - АС

Привязан	Н. КОНТ. БРЖОЗОВСКИЙ	2-ЭТАЖНЫЙ 1-КВАРТИРНЫЙ	СТАДИЯ	ЛИСТ	ЛИСТОВ
	НАЧ. МАСТ РАДЫГИН	4-КОМНАТНЫЙ ЖИЛОЙ ДОМ С ВОЗ-	Р	87	
	ЗАМ. Н.М. ЗЕМЛЯК	МОЖНОСТЬЮ ДВУХСТОРОННЕЙ БАЖИРОВОЙ			
	РАП БРЖОЗОВСКИЙ				
ИНВ. №	ИСПОЛН. БАЙТЕРЯКОВА	СТРОПИЛА.			
	ПРОВЕР. МУРАТОВА	УЗЛЫ VI - IX			
					ЦНИИЭП
					ГРАЖДАНСЕЛСТРОЙ

Ц40044-01 92

АЛБГОМ I

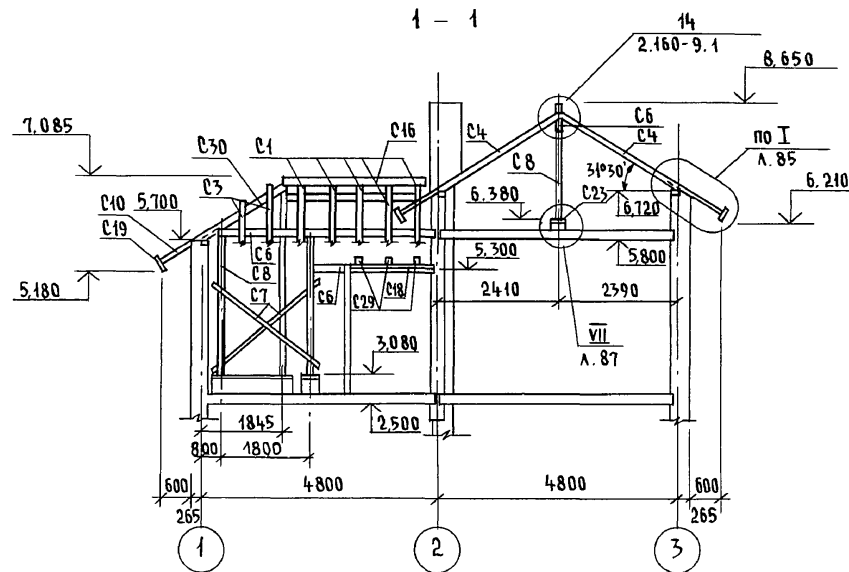
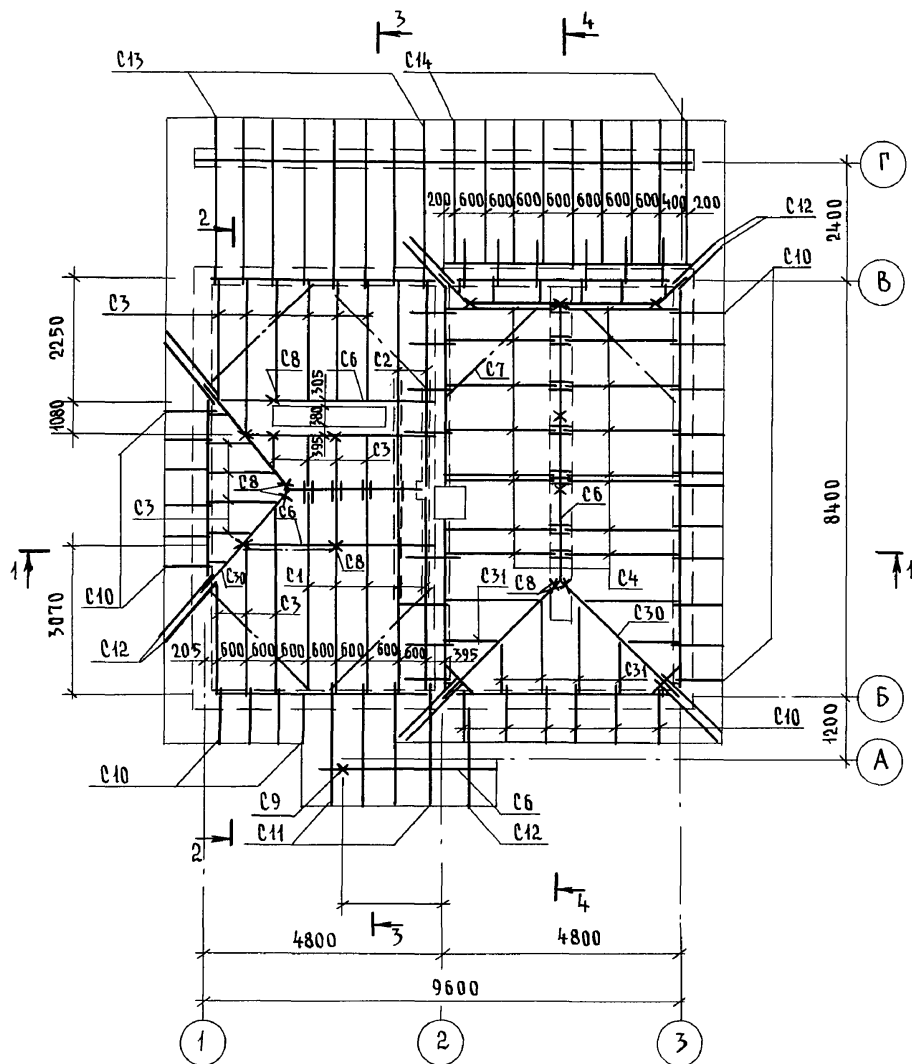

1. Защиту древесины от гниения и огнезащитную обработку производить в соответствии с требованиями СНиП 2.03.11-85.
2. Шаг обрешетки - 750 мм
3. Разрез 3-3 см. лист АС-85

ИНВ. № ПОДА П. ПОДПИСЬ И ДАТА ВЗАМ. ИНВ. 2-4065-93

				144-000-961.93 - АС				
Привязан				Н. КОНТР. БРЖОЗОВСКИЙ	2-этажный 1-квартирный 4-комнатный жилой дом с возможностью двухсторонней блокировки	Стадия	Лист	Листов
				НАЧ. МАСТ РАДЫГИН		Р	88	
				ЗАМ. И.М. ЗЕМЛЯК		СХЕМА РАСПОЛОЖЕНИЯ ЭЛЕМЕНТОВ КРЫШИ (ВАРИАНТ ФАСАДА)		
				Г.А.П. БРЖОЗОВСКИЙ				
ИНВ. N				ИСПОЛН. БАЙТЕРЯКОВА	ЦНИИЭП ГРАЖДАНСКОЙ СТРОИТЕЛЬНОСТИ			
				ПРОВЕР. МУРАТОВА				

400044-01 93

Альбом I



СХЕМА РАСПОЛОЖЕНИЯ КИРПИЧНЫХ СТОЛБИКОВ И СТЕНОК НА ОТМ. 2,720 И 6,020



Инв. № подл. 2-4065-94
Подпись и дата / Взам. инв. №

144-000-961.93 - АС					
Привязан	Н. контр. БРЖОЗОВЕККИЙ	Исполн. БАЙТЕРЯКОВА	2-этажный 1-квартирный 4-комнатный жилой дом с возможностью двухсторонней блокировки	Стадия Р	Лист 89
	Нач. маст. РАДЫГИН	Провер. МУРАТОВА	РАЗРЕЗЫ 2-2, 4-4, 5-5.	ЦНИИЭП ГРАЖДАНСЕЛЬСТРОЙ	
	Зам. н. м. ЗЕМЛЯК		СХЕМА РАСПОЛОЖЕНИЯ КИРПИЧНЫХ СТОЛБИКОВ И СТЕНОК НА ОТМ. 2,720 И 6,020		
Инв. №					

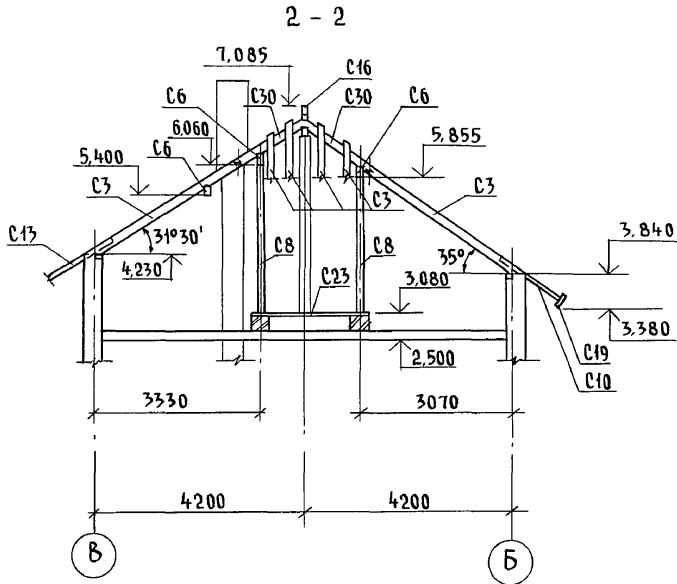
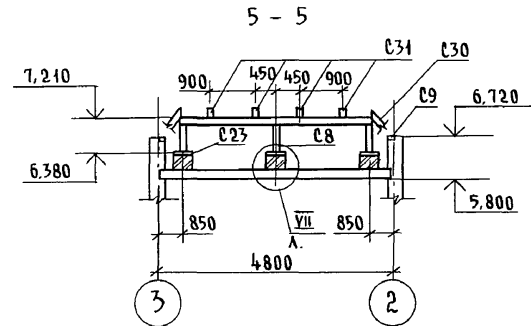
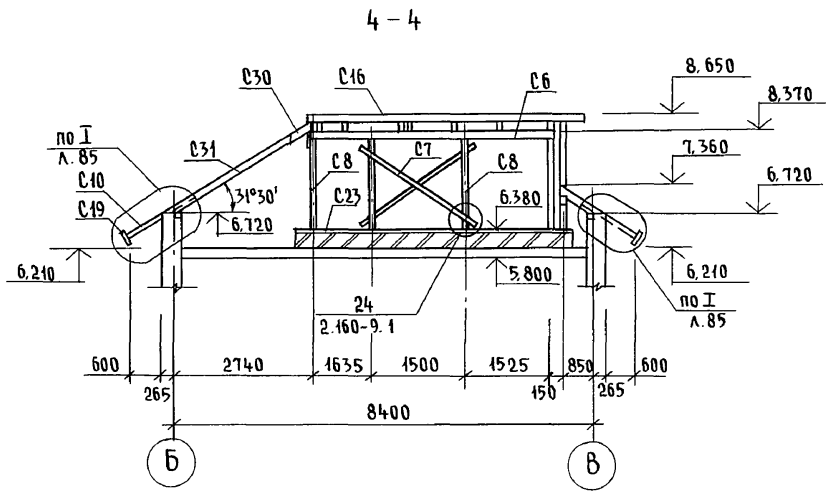
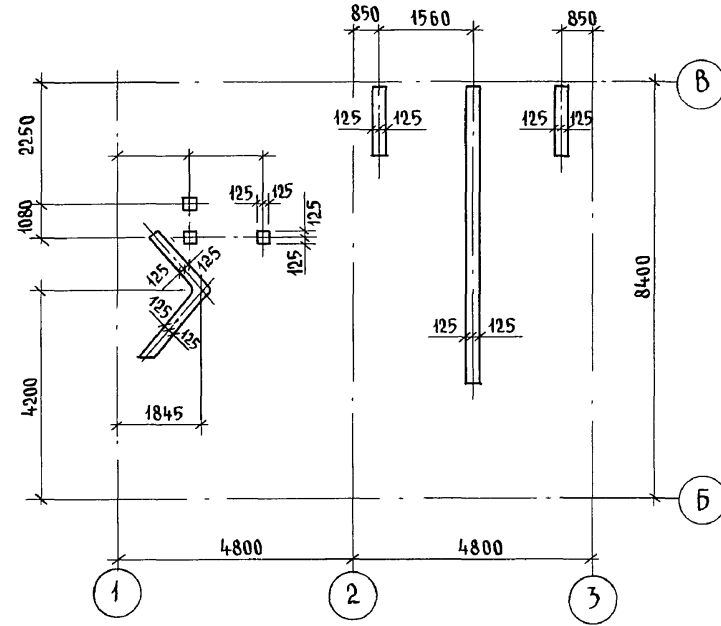
Альбом I

МАРКА ПОЗ.	ОБОЗНАЧЕНИЕ	НАИМЕНОВАНИЕ	КОЛ	МАССА ЕД, КГ	ПРИМЕЧАНИЕ
		<u>ЭЛЕМЕНТЫ ДЕРЕВЯННЫЕ</u>			
С1	ГОСТ 24454-80*Е	Стропильная нога 50x150; l=5325	5	0.200	м ³
С2	"	" l=5105	2	0.077	
С3	"	" п.м	58.57	0.439	
С4	"	" 50x125; l=3005	16	0.300	
С5	"	Затяжка 25x125; l=5050	2	0.032	
С6	"	Прогон 100x150 п.м	33.5	0.502	
С7	"	Ветровые связи 50x125 п.м.	36.0	0.225	
С8	"	Стойка 100x100 п.м.	29.8	0.298	
С9	"	Мауэрлат 50x100 п.м.	39.0	0.195	
С10	"	Кобылка 50x100; l=1280	35	0.224	
С11	"	" l=2670	4	0.054	
С12	"	" п.м.	41.83	0.059	
С15	"	Обрешетка 50x50 п.м.	301.8	0.755	
С16	"	Крыховый брус 50x150 п.м.	8.9	0.067	
С17	"	Подшивка свесов 17x94 м ²	42.4	0.551	
С18	"	Подшивка потолка 16x94 м ²	46.4	0.262	
С19	"	Лобовая доска 22x172 п.м	45.0	0.170	м ³
С20	"	Накладка к стропилам 25x100; l=350	25	0.022	
С21	"	Опорный брусок 50x50 п.м	38.0	0.095	
С22	"	Настил из досок 25x100 м ²	27.18	0.679	
С23	"	Подкладная доска 50x150 п.м	42.2	0.092	
С24	"	Подкладная доска под обрешетку 30x100 п.м	48.5	0.056	
С26	"	Подкладка 50x150; l=250	4	0.008	
С28	"	Накладка к стойкам 25x100; l=400	26	0.026	
С29	"	Прогон обшивки потолка 25x125 п.м.	15	0.046	
С30	"	Диагональная нога 100x175 п.м			

МАРКА ПОЗ.	ОБОЗНАЧЕНИЕ	НАИМЕНОВАНИЕ	КОЛ	МАССА ЕД. КГ.	ПРИМЕЧАНИЕ
С31	ГОСТ 24454-80*Е	Стропильная нога 50x125 п.м.	18.03	0.113	
		<u>ЭЛЕМЕНТЫ МЕТАЛЛИЧЕСКИЕ</u>			
		МЕТАЛЛИЧЕСКАЯ СКРУПКА 6x40; l=950	43	1.8	
		СКРУПКА Ф4ВРГ п.м.	176		
		ОДИНКОВАННАЯ КРОВЕЛЬНАЯ СТАЛЬ σ=0.8ММ	37.0		
		<u>МАТЕРИАЛЫ</u>			
		МИНЕРАЛОВАТНЫЕ МАТЫ δ=125 КГ/М ³ ПЛОЩ. 1.40ММ М ²	16.4		
		<u>ТЕРРАСА</u>			
		<u>ЭЛЕМЕНТЫ ДЕРЕВЯННЫЕ</u>			
С13		Стропильная нога 50x100; l=4100	8	0.164	м ³
С14		" l=3600	9	0.162	
С6		Прогон 100x150 п.м.	4.8	0.072	
С25		Прогон 100x175 п.м	9.6	0.168	
С17		Подшивка свесов и потолка 17x94 м ²	30.72	0.399	
С19		Лобовая доска 22x172 п.м.	17.9	0.068	
С22		Настил из досок 25x100 м ²	7.65	0.194	
		<u>ЭЛЕМЕНТЫ МЕТАЛЛИЧЕСКИЕ</u>			
3Д-1	Л.87	ОДИНКОВАННАЯ КРОВЕЛЬНАЯ СТАЛЬ σ=0.8ММ	3Д-1	7	1.457

ИВН.Н.ПОД. ПОДАТЬ К ДАМПА В ЗАМ. ИВН.Н. 2-1065-95

ПРИВЯЗАН

ИВН.Н.№	
---------	--

144-000-961.93		АС
Н. КОМП.	БРЖОЗОВСКИИ	Л.1
НАЧ. МАС.	РАДЫГИН	
ЗАМ. НАЧ.	ЗЕМЛЯК	
Г.АП.	БРЖОЗОВСКИИ	
ИСПОЛН.	БАШТЕРЯКОВА	
ПРОВЕР.	БРЖОЗОВСКИИ	
2-ЭТАЖНЫЙ 1-КВАРТИРНЫЙ 4-КОМНАТНЫЙ ЖИЛОЙ ДОМ С ВОЗМОЖНОСТЬЮ ДВУХСТОРОННЕЙ БЛОКИРОВКИ		Этадия Лист Листов
СПЕЦИФИКАЦИЯ К СХЕМЕ РАСПОЛОЖЕНИЯ ЭЛЕМЕНТОВ КРЫШИ / ВАРИАНТ ФАСАДА/		Р 90
		ЦНИИЭП ГРАЖДАНСКОГО СТРОИТЕЛЬСТВА

АЛБЕОМ I

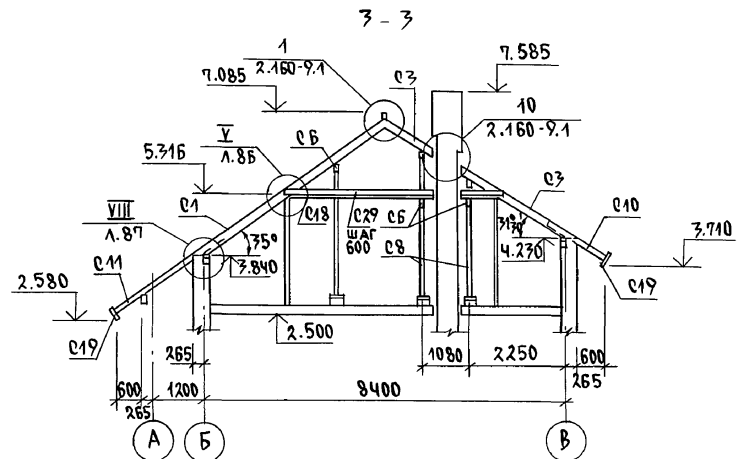
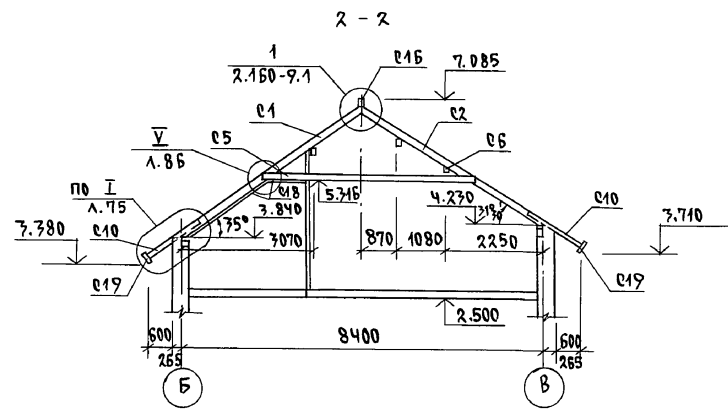
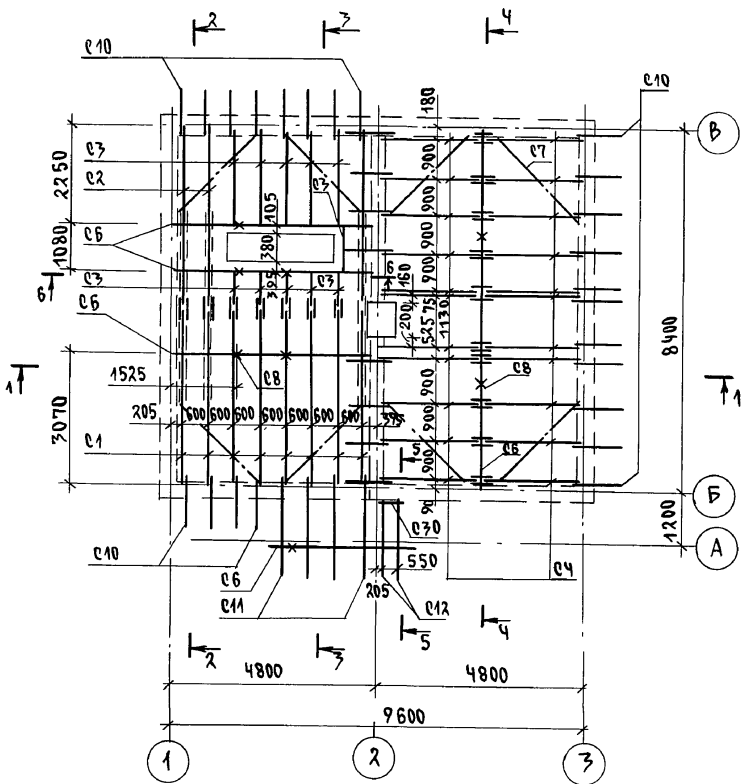

1. ЗАЩИТУ ДРЕВЕСИНЫ ОТ ГНИЕНИЯ И ОГНЕЗАЩИТНУЮ ОБРАБОТКУ ПРОИЗВОДИТЬ В СООТВЕТСТВИИ С ТРЕБОВАНИЯМИ СНИП 2.03.11-85
2. ШАГ ОБРЕШЕТКИ - 750 ММ
3. РАЗРЕЗ 1-1 СМ. ЛИСТ АС-83
РАЗРЕЗ 5-5 СМ. ЛИСТ АС-89

		144-000-961.93		АС	
ИНВ. И ПОДЛ. ПОДПИСЬ И ДАТА ВЗАИМ. ИНВ. 2-4065-96	ИНВ.№	Н.КОНТР. БРЖОЗОВСКИЙ НАЧ.МАС. РАДЫГИН	2-ЭТАЖНЫЙ 1-КВАРТИРНЫЙ 4-КОМНАТНЫЙ ЖИЛОЙ ДОМ С ВОЗМОЖНОСТЬЮ ДВУХСТОРОННЕЙ ВЛОКИРОВКИ	СПАИЯ	ЛИСТ
	ПРИВЯЗАН	ЗАМ.Н.М. ЗЕМЛЯК Г.АП. БРЖОЗОВСКИЙ ИСПОЛН. БАЙТЕРЯКОВА ПРОВЕР. МУРАТОВА	СХЕМА РАСПОЛОЖЕНИЯ ЭЛЕМЕНТОВ КРЫШИ/ВАРИАНТ ДОМА С ЛЮФТ-КЛОЗЕТОМ/	Р	91
				ЦНИИЭП ГРАЖДАНСЕЛЬСТРОЙ	

400044-01 06

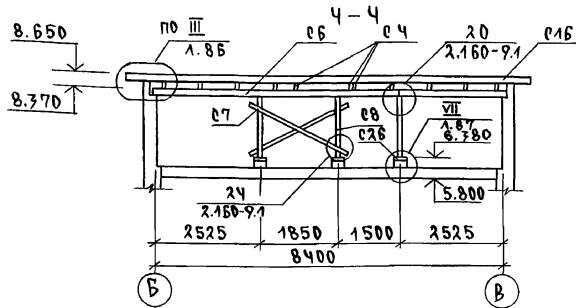

АЛБЮМ I

МАРКА ПОЗ.	ОБОЗНАЧЕНИЕ	НАИМЕНОВАНИЕ	КОЛ.	МАССА ЕД. КР.	ПРИМЕЧАНИЕ
с21	ГОСТ 24454-80*Е	Опорный брусек 50x50 л=400	38	0.038	м ³
с22	—	Настил из досок 25x100 м ²	20.3	0.543	
с23	—	Подкладная доска 50x150 п.м.	6.0	0.045	
с24	—	Подкладная доска под обрешетку 30x100 п.м.	22.5	0.068	
с26	—	Подкладка 50x150 л=250	5	0.009	
с27	—	Подкладка под прогон 50x100 л=250	2	0.003	
с28	—	Накладка к стойкам 25x100 л=400	14	0.014	
с29	—	Прогон обшивки потолка 25x125 п.м.	15	0.046	
с30	ГОСТ 24454-80*Е	Прогон 50x125 л=800	1	0.001	
		ЭЛЕМЕНТЫ МЕТАЛЛИЧЕСКИЕ			
		МЕТАЛЛИЧЕСКАЯ СКОБА - 6x40	15	1.8	
		Крутка Ф4ВрI п.м.	129		
		Оцинкованная кровельная сталь δ=0.8мм м ²	27.1		
		МАТЕРИАЛЫ			
		МИНЕРАЛОВАТНЫЕ МАТЫ D=125 кг/м ³ толщ.140мм м ²	16.4		

ИНВ. И ПОДЛ. А. ПОДПИСЬ И ДАТА ВЗАМ. ИНВ. N 2-1065-97

ПРИВЯЗАН

И.КОНТР.	БРЖОВСКИИ	
НАЧ.МАС.	РАДЫГИН	
ЗАМ.И.М.	ЗЕМЛЯК	
Г.АП	БРЖОВСКИИ	
ИСПОЛН	БАЙТЕРКОВА	
ПРОВЕР.	МУРАШОВА	

МАРКА, ПОЗ.	ОБОЗНАЧЕНИЕ	НАИМЕНОВАНИЕ	КОЛ.	МАССА ЕД. КР.	ПРИМЕЧАНИЕ
		ЭЛЕМЕНТЫ ДЕРЕВЯННЫЕ			
с1	ГОСТ 24454-80*Е	Стропильная нога 50x150 л=5325	8	0.319	м ³
с2	"	" л=5105	7	0.115	
с3	"	" п.м.	20.5	0.154	
с4	"	" 50x125 л=3005	22	0.496	
с5	"	Защажка 25x125 л=5050	7	0.095	
с6	"	Прогон 100x150 п.м.	33.3	0.500	
с7	"	Ветровые связи 50x125 п.м.	43.0	0.269	
с8	"	Стойка 100x100 п.м.	27.1	0.231	
с9	"	Мауэрлат 50x100 п.м.	25.9	0.130	
с10	"	Кобылка 50x100 л=1280	31	0.198	
с11	"	" л=2670	4	0.054	
с12	"	" л=2130	2	0.021	
с15	"	Обрешетка 50x50 п.м.	701.8	0.755	
с16	"	Коньковый брус 50x150 п.м.	15.6	0.117	
с17	"	Подшивка свесов 13x94 м ²	39.4	0.512	
с18	"	Подшивка потолка 16x94 м ²	16.4	0.262	
с19	"	Лобовая доска 22x172 п.м.	54.1	0.205	
с20	ГОСТ 24454-80*Е	Накладка к стропилам 25x100 л=350	37	0.032	

144-000-961.93		АС
И.КОНТР.	БРЖОВСКИИ	2-комнатный 1-квартирный
НАЧ.МАС.	РАДЫГИН	4-комнатный жилой дом с
ЗАМ.И.М.	ЗЕМЛЯК	возможностью двухсторонней
Г.АП	БРЖОВСКИИ	блокировки.
ИСПОЛН	БАЙТЕРКОВА	РАЗРЕЗ 4-4.
ПРОВЕР.	МУРАШОВА	СПЕЦИФИКАЦИЯ К СХЕМЕ РАСПОЛО-
		ЖЕНИЯ ЭЛЕМЕНТОВ КРЫШИ.
		ВАРИАНТ ДОМА С ЛЮФТ-КЛАПЭТОМ
СТАДИЯ	ЛИСТ	ЛИСТОВ
Р	92	
ЦНИИЭП		ГРАЖДАНСКОЕ СТРОИ

Альбом I

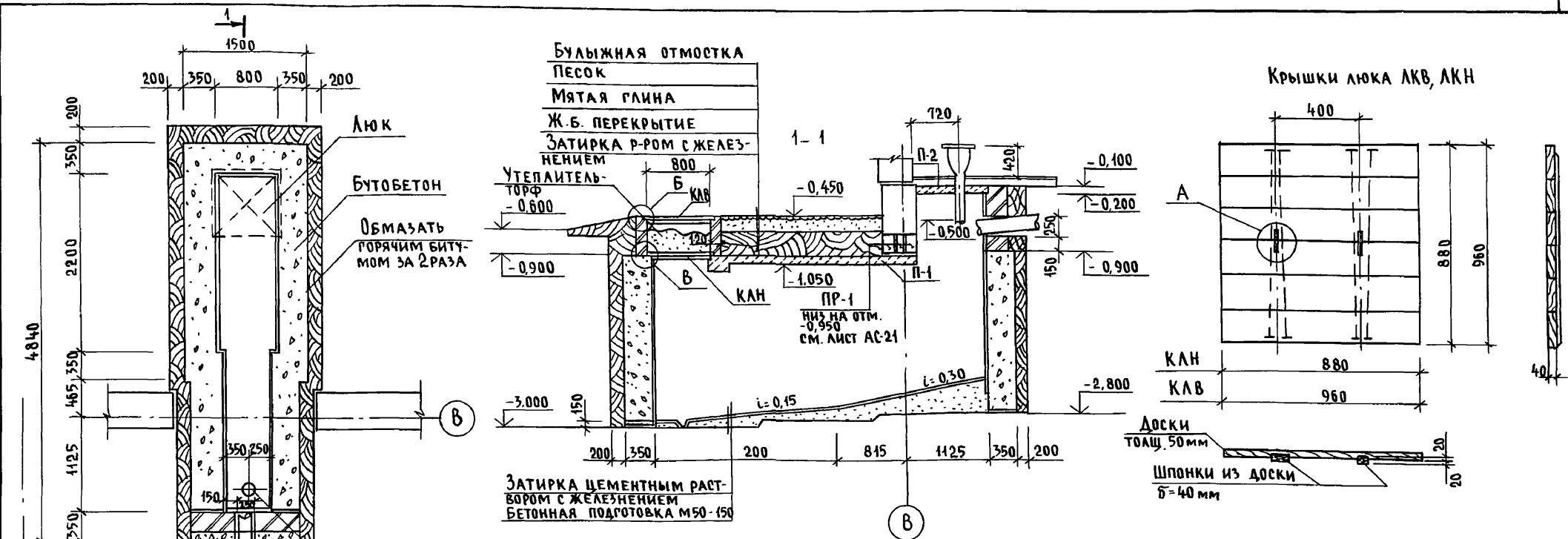

Булыжная отмостка
Песок
Мятая глина
Ж.б. перекрытие
Затирка р-ром с желез-
нением

Крышки люка КЛВ, КЛН

Затирка цементным рас-
твором с железнением
Бетонная подготовка М50-150

Доски
толщ. 50 мм
Шпонки из доски
б=40 мм

Установка приемной
воронки и сточной трубы

1. Данный лист смотреть совместно с листом АС-95.
2. Кирпичные стены выполнять из глиняного обожженного кирпича пластического прессования марки М75 на цементном растворе М25. Расход - 0,38 м³.
3. Стены выгребов выполнять из бутобетона. Расход - 7,76 м³.
4. Стены снаружи обмазать горячим битумом за 2 раза. и изолировать жирной мятой глиной с плотной утрамбовкой.
5. Все внутренние поверхности выгребов оштукатурить цементным раствором состава 1:2 с железнением поверхности.
6. Расход древесины на крышки люка КЛВ, КЛН - 0,05 м³, на обвязку - 0,06 м³.
7. Расход бетонной подготовки - 0,20 м³.

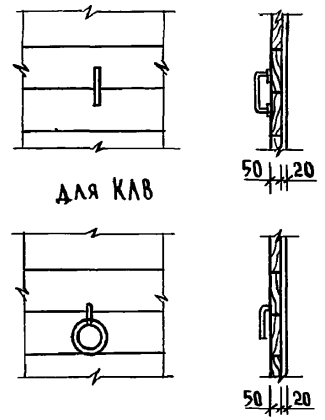
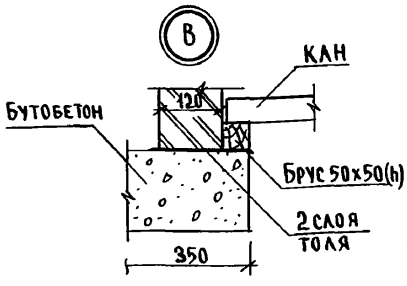
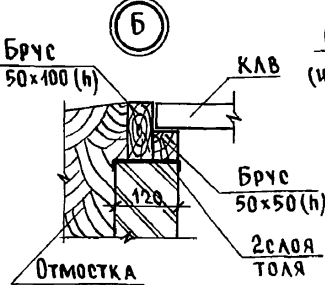
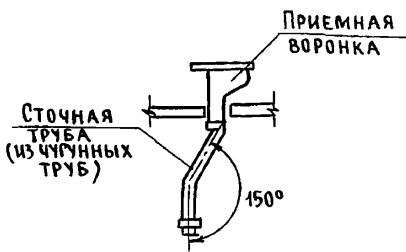

Инв. № подл. 2-4065-99
Подпись и дата Взам. инв. №

Привязан		Н.контр. БРЖОЗОВСКИЙ	144-000-961.93 - АС	
		Науч.маст. РАДЫГИН	2-этажный 1-квартирный 4-ком-натный жилой дом с возможно-стью двухсторонней блокировки	
		Зам.н.м. ЗЕМЛЯК	СТАДИЯ/ЛИСТ	ЛИСТОВ
		РАП БРЖОЗОВСКИЙ	Р	94
		Исполн. ТВЕРИТНА	ЛЮФТ-КЛОЗЕТ	
Инв. №		Провер. ЗЕМЛЯК	ЦНИИЭП ГРАЖДАНСЕЛЬСТРОЙ	

СХЕМЫ РАСПОЛОЖЕНИЯ Ж.Б. ПЛИТ
П-1 НА ОТМ. -1.050, П-2 НА ОТМ. -0.200

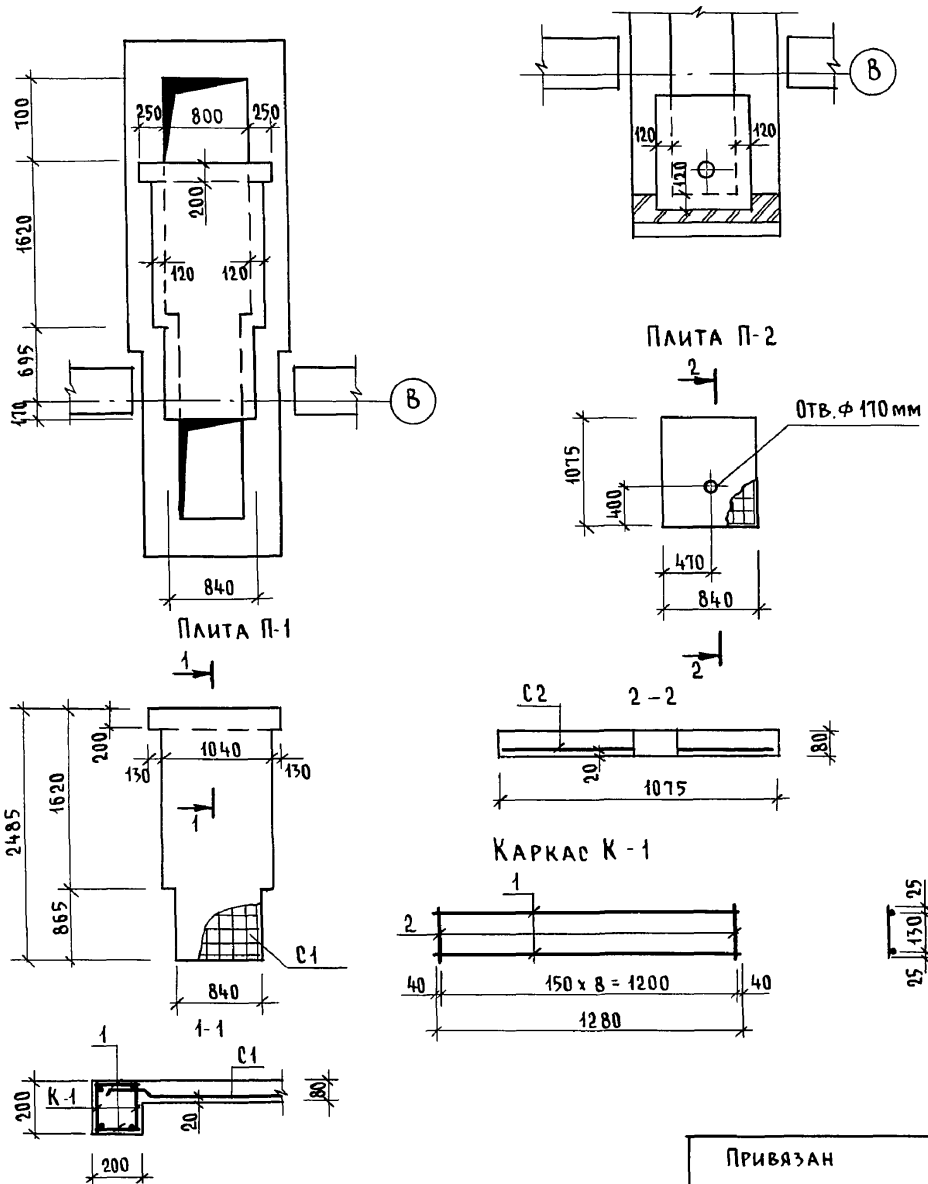

СПЕЦИФИКАЦИЯ НА Ж.Б. ПЛИТЫ П-1, П-2

МАРКА ПОЗ.	ОБОЗНАЧЕНИЕ	НАИМЕНОВАНИЕ	КОЛ.	МАССА ЕД. КР.	ПРИМЕЧ.
ПЛИТА П-1					
К-1	СМ. ЧЕРТЕЖ	КАРКАС ПЛОСКИЙ К-1	2	1,96	
С1	ГОСТ 8478-81	СЕТКА $\frac{5BR-100}{5BR-100} \times 1280, \ell=2480$	1	9,86	ОБРЕЗАТЬ ПО МЕСТУ
ДЕТАЛИ					
1	БЕЗ ЧЕРТЕЖА	БА I, ГОСТ 5781-82 [*] , $\ell=180$	18	0,04	
				МАТЕРИАЛ: БЕТОН КЛ. В15	0,23 м ³
ПЛИТА П-2					
С2	ГОСТ 8478-81	СЕТКА $\frac{5BR-100}{5BR-100} \times 1040, \ell=1050$	1	3,56	ОБРЕЗАТЬ ПО МЕСТУ
				МАТЕРИАЛ: БЕТОН КЛ. В15	0,07 м ³

СПЕЦИФИКАЦИЯ НА ОДНУ МАРКУ

МАРКА ПОЗ.	ОБОЗНАЧЕНИЕ	НАИМЕНОВАНИЕ	КОЛ.	МАССА ЕД. КР.	ПРИМЕЧ.
КАРКАС ПЛОСКИЙ К-1					
1	БЕЗ ЧЕРТЕЖА	10 А III, ГОСТ 5781-82 [*] , $\ell=1280$	2	0,8	1,96 кг
2	— " —	6 А I, ГОСТ 5781-82 [*] , $\ell=180$	9	0,04	

Инв. № подл. ПОДПИСЬ И ДАТА ВЗАМ. ИНВ.М
2-4065-100

ПРИВЯЗАН		Н.КОНТР. БРЖОЗОВСКИЙ	2-этажный 1-квартирный 4-комнатный жилой дом с возможностью двухсторонней блокировки	СТАДИЯ	ЛИСТ	ЛИСТОВ
		НАЧ.МАСТ. РАДЫГИН		Р	95	
		ЗАМ.Н.М. ЗЕМЛЯК		ЦНИИЭП ГРАЖДАНСЕЛЬСТРОЙ		
		Г.А.П. БРЖОЗОВСКИЙ				
		ИСПОЛН. ТВЕРИТИНА	СХЕМЫ РАСПОЛОЖЕНИЯ Ж.Б. ПЛИТ П-1, П-2. СПЕЦИФИКАЦИЯ. ВАРИАНТ С ЛЮФТ-КЛОЗЕТОМ			
		ПРОВЕР. ЗЕМЛЯК	ИНВ. №			

400044-01 100

ТЕПЛОПТЕРИ ПОМЕЩЕНИЙ В ККАЛ/ЧАС

№ ПОМЕЩ.	- 20					- 25					- 30					- 35					- 40				
	С 2 ГЛ. ТОРЦАМИ	РЯДОВАЯ	С ПРАВ. ГЛ. ТОРЦОМ	С ЛЕВ. ГЛ. ТОРЦОМ	ВАРИАНТ С АОГВ	С 2 ГЛ. ТОРЦАМИ	РЯДОВАЯ	С ПРАВ. ГЛ. ТОРЦОМ	С ЛЕВ. ГЛ. ТОРЦОМ	ВАРИАНТ С АОГВ	С 2 ГЛ. ТОРЦАМИ	РЯДОВАЯ	С ПРАВ. ГЛ. ТОРЦОМ	С ЛЕВ. ГЛ. ТОРЦОМ	ВАРИАНТ С АОГВ	С 2 ГЛ. ТОРЦАМИ	РЯДОВАЯ	С ПРАВ. ГЛ. ТОРЦОМ	С ЛЕВ. ГЛ. ТОРЦОМ	ВАРИАНТ С АОГВ	С 2 ГЛ. ТОРЦАМИ	РЯДОВАЯ	С ПРАВ. ГЛ. ТОРЦОМ	С ЛЕВ. ГЛ. ТОРЦОМ	ВАРИАНТ С АОГВ
1	1200	920	920	1200	1200	1390	1070	1070	1390	1390	1320	1020	1020	1320	1320	1390	1060	1060	1390	1390	1530	1170	1170	1530	1530
2	400	400	400	400	400	450	450	450	450	450	440	440	440	440	440	490	490	490	490	490	530	530	530	530	530
3	1560	1180	1560	1180	1560	1790	1410	1790	1410	1790	1750	1350	1750	1350	1750	1960	1520	1960	1520	1960	2190	1710	2190	1710	2190
4	2130	1600	2130	1600	2130	2440	1850	2440	1850	2440	2410	1860	2410	1860	2410	2680	1900	2680	1900	2680	2980	2130	2980	2130	2980
5	1450	1070	1070	1450	1450	1650	1220	1220	1650	1650	1780	1280	1280	1780	1780	2030	1470	1470	2030	2030	2260	1650	1650	2260	2260
6	570	360	360	570	570	670	380	380	670	670	670	380	380	670	670	740	340	340	740	740	830	380	380	830	830
7	380	380	380	380	380	430	430	430	430	430	420	420	420	420	420	450	450	450	450	450	500	500	500	500	500
8	1450	990	1450	990	1450	1700	1190	1700	1190	1700	1630	1100	1630	1100	1630	1800	1220	1800	1220	1800	2000	1360	2000	1360	2000
9	2020	1620	2020	1620	2020	2300	1710	2300	1710	2300	2140	1590	2140	1590	2140	2320	1710	2320	1710	2320	2600	1940	2600	1940	2600
10	1180	1180	1180	1180	1180	1370	1370	1370	1370	1370	1340	1340	1340	1340	1340	1450	1450	1450	1450	1450	1630	1630	1630	1630	1630

АЛЬБОМ I

ИНВ. № ПОДЛ. ПОДПИСЬ И ДАТА ВЗАМ. ИНДЕКС
2-4065-101

Типовой проект соответствует действующим нормам и правилам
/ ГЛ. ИНЖЕНЕР ПРОЕКТА *Мешкова* / Мешкова /
ГЛ. ИНЖЕНЕР ПРОЕКТА ПРИВЯЗКИ

ПРИВЯЗАН

ИНВ. №

144-000-961.93 0В

Н. КОНТР.	Мешкова	<i>Мешкова</i>	2-этажный 1-квартирный 4-комнатный жилой дом с мезонином с возможностью двухсторонней блокировки	СТАНЦИЯ	ЛИСТ	ЛИСТОВ
НАЧ. МАСТ.	РАДЫГИН	<i>Радыгин</i>		Р	1	7
ЗАМ. И.М.	ЗЕМАЯК	<i>Земайак</i>				
ГАП	БРЖОЗОВСКИЙ	<i>Бржозовский</i>				
НАЧ. ГР.	Мешкова	<i>Мешкова</i>				
ИСПОЛН.	Мешкова	<i>Мешкова</i>				

ОБЩИЕ ДАННЫЕ (НАЧАЛО)

ЦНИИЭП ГРАЖДАНСЕЛЬСТРОЙ

ВЕДОМОСТЬ РАБОЧИХ ЧЕРТЕЖЕЙ ОСНОВНОГО КОМПЛЕКТА

Лист	Наименование	Примечан.
1	Общие данные (начало)	
2	Общие данные (продолжение)	
3	Общие данные (окончание)	
4	План на отм. 0,000. План на отм. -2,500 (вариант)	
5	План на отм. 2,800	
6	Схема системы отопления. Схема вентиляции ВЕ1	
7	План на отм. 0,000. План на отм. 2,800. План на отм. -0,450 (вариант)	

ВЕДОМОСТЬ ССЫЛОЧНЫХ И ПРИЛАГАЕМЫХ ДОКУМЕНТОВ

Обозначение	Наименование	Примечание
<u>Ссылочные документы</u>		
1. 494. 10	Решетки щелевые регулируемые ТИПР	
4. 904. 69	Детали крепления санитарно-технических приборов и трубопроводов	
5. 903-2 в.1	Воздухосборники для систем отопления и теплоснабжения вентиляционных установок	
5. 903-13 в.5 4.2	Изделия и детали трубопроводов для тепловых сетей. Грязевики	
7. 903.9-2 в.1,2	Тепловая изоляция трубопроводов с положительными температурами	
<u>Прилагаемые документы</u>		
ОВ.СО	Спецификация оборудования	Альбом
ОВ.ВМ	Ведомость потребности в материалах	Альбом

ОБЩИЕ УКАЗАНИЯ

Рабочие чертежи по отоплению и вентиляции разработаны на основании задания на проектирование и действующих нормативных документов СНиП 2.04.05-86, СНиП 2.08.01-85.

Теплоснабжения здания предусмотрено от котла „Жарок-2“ КЧМ 2м-6, работающего на твердом топливе, а в качестве варианта - от АОГВ 17,4 работающего на природном газе.

Система отопления принята однотрубная вертикальная с естественной циркуляцией теплоносителя. В системе отопления приняты нагревательные приборы - радиаторы-МС-140.

Воздух из системы отопления удаляется через воздухосборник, установленный на чердаке. Воздухосборник, главный стояк, трубопроводы в подпольных каналах, изолируются теплоизоляционным шнуром б=30 мм по ТУ 36-1695-79 с покровным слоем из стеклоруберида по ГОСТ 15879-70. Перед изоляцией трубопроводы покрываются битумным лаком БТ-177 по ГОСТ 6617-76.

Неизолируемые трубопроводы и радиаторы окрашиваются масляной краской за 2 раза

Вентиляция - вытяжная естественная через каналы кухни, санузла, ванной.

Монтаж системы отопления к вентиляции вести согласно СНиП 3.05.01-85.

Удельный расход тепла на 1 м² общей площади-

Удельный расход металла на 1 м² общей площади-

144-000-961.93 06

Инв.№ подл. 2-4065-103

Альбом I

Подпись и дата Взам. инв. №

Привязан

Н.контр.	Мешкова	<i>Мешкова</i>
Нач.маст.	Радыгин	<i>Радыгин</i>
Зам.н.м.	Земляк	<i>Земляк</i>
РАП	Брнзовский	<i>Брнзовский</i>
Нач.гр.	Мешкова	<i>Мешкова</i>
Исполн.	Мешкова	<i>Мешкова</i>

2-этажный 1-квартирный 4-комнатный жилой дом с мезонином с возможностью двухсторонней естественной

Стадия	Лист	Листов
Р	3	

Общие данные (окончание)

ЦНИИЭП
Граждансельстрой

400044-01

103

ЭБ-1

ПЛАН НА ОТМ. 2,800

ЭБ-2

АЛЬБОМ I

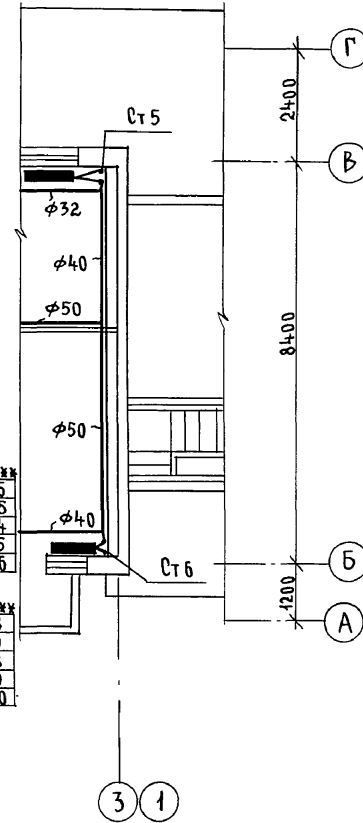
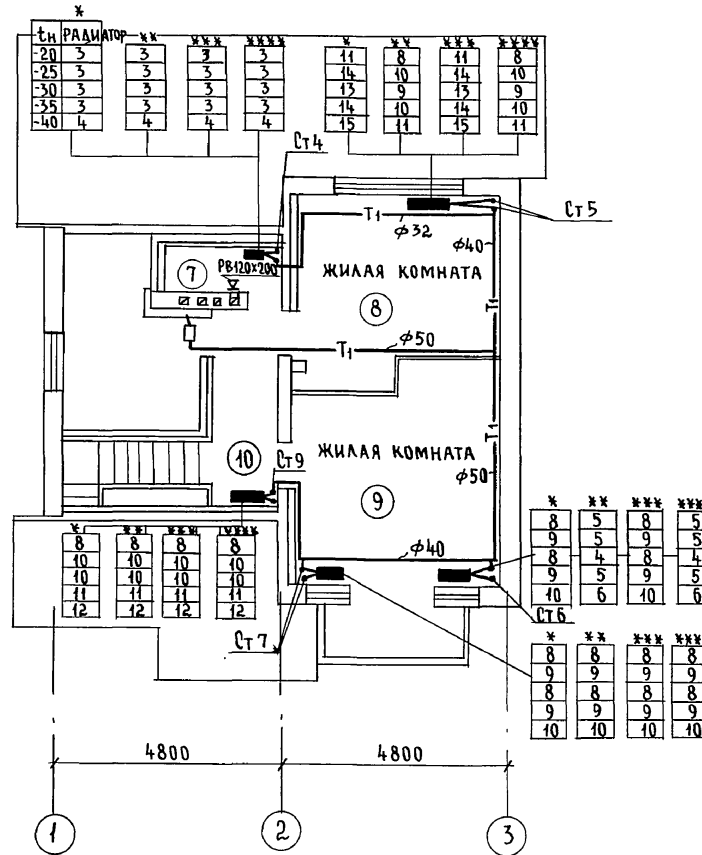
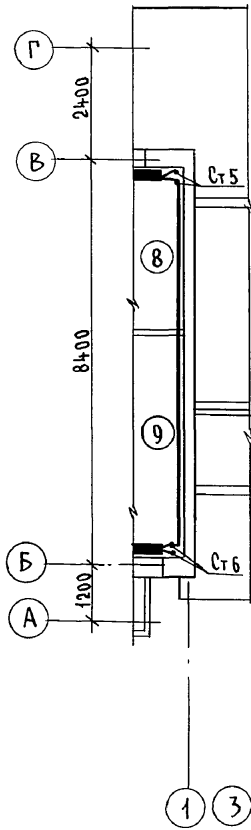

ЦИТАЦИЯ
 ГАП
 БРНОЗОВСКИЙ
 П.А. СПЕЦ. 30
 КУРЧИН
 ВЕД. ИНЖ. ВК
 ШУРМАНОВА
 ИНВ. И ПОДЛ. ПОДПИСЬ И ДАТА
 ВЗАМ. ИНВ.
 2-4085-105

- * СЕКЦИЯ С 2 ГЛУХИМИ ТОРЦАМИ
- ** СЕКЦИЯ РЯДОВАЯ
- *** СЕКЦИЯ С ПРАВЫМ ГЛУХИМ ТОРЦОМ
- **** СЕКЦИЯ С ЛЕВЫМ ГЛУХИМ ТОРЦОМ

Привязан		Н.КОНТР. МЕШКОВА	144-000-961.93	0В
		Нач.м. РАДЫГИН		
		Зам.н.м. ЗЕМЛЯК		
		ГАП БРНОЗОВСКИЙ	2-этажный 4-квартирный 4-комнатный жилой дом с мезонином с возможностью двухсторонней блокировки	Стация Лист Листов Р 5
		Нач.гр. МЕШКОВА	ПЛАН НА ОТМ. 2,800	ЦНИИЭП ГРАЖДАНСЕЛЬСТРОЙ
		Исполн. МЕШКОВА		
ИНВ. №				

Альбом I

СИСТЕМА ОТОПЛЕНИЯ

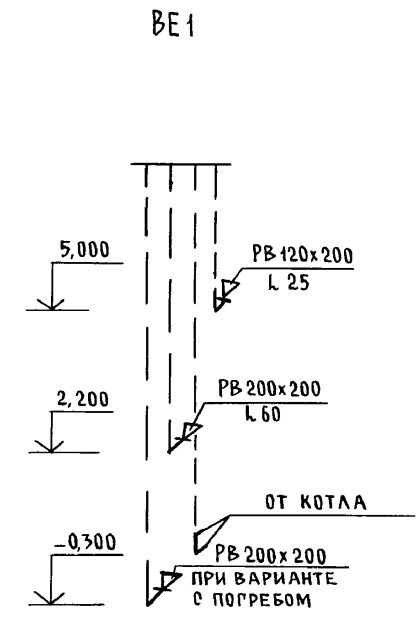
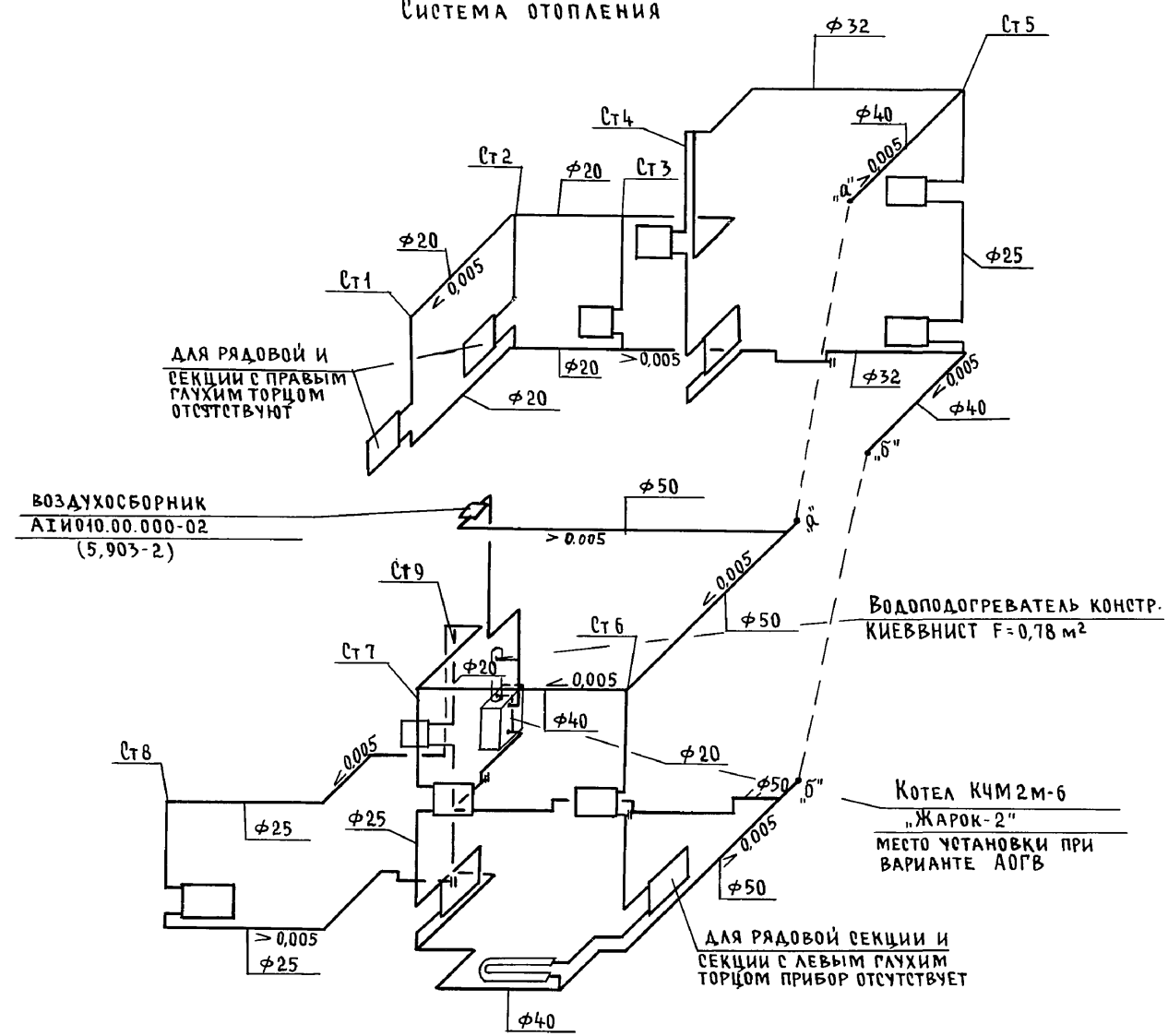

ВОЗДУХОСБОРНИК
АИИ010.00.000-02
(5,903-2)

ВОДОПОДГРЕВАТЕЛЬ КОНСТР.
КИЕВВНИСТ F=0,78 м²

КОТЕЛ КЧМ2М-6
„ЖАРКО-2”
МЕСТО УСТАНОВКИ ПРИ
ВАРИАНТЕ АОГВ

Для рядовой секции и
секции с левым глухим
торцом прибор отсутствует

ИНВ. № ПОДЛ. Подпись и дата Взам. инв. №
2-4065-106

		144-000-961.93		0В		
ПРИВЯЗАН		Н.КОНТР. МЕШКОВА	2-этажный 4-квартирный 4-комнатный жилой дом с мезонином с возможностью двухсторонней блокировки СХЕМА СИСТЕМЫ ОТОПЛЕНИЯ. СХЕМА ВЕНТИЛЯЦИИ ВЕ 1	СТАДИЯ	ЛИСТ	ЛИСТОВ
		НАЧ.МАСТ РАДЫГИН		Р	6	
		ЗАМ.Н.М. ЗЕМЛЯК		ЦНИИЭП ГРАЖДАНСЕЛЬСТРОЙ		
		Г.АП. БРЖОЗОВСКИЙ				
		НАЧ.ГР. МЕШКОВА				
ИНВ. №		Исполн. МЕШКОВА				

ПЛАН НА ОТМ. 0,000
(ВАРИАНТ С ЛЮФТ-КЛОЗЕТОМ)

ПЛАН НА ОТМ. 2,800
(ВАРИАНТ С ЛЮФТ-КЛОЗЕТОМ)

ПЛАН НА ОТМ. -0,450
(ВАРИАНТ С ГАРАЖОМ)

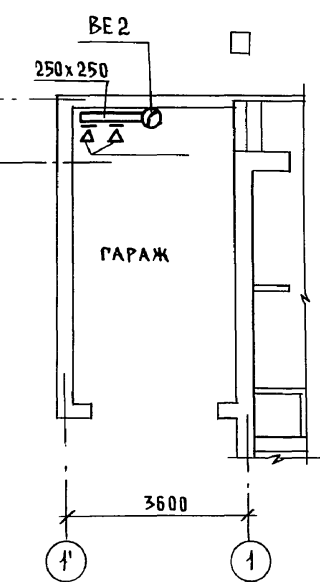
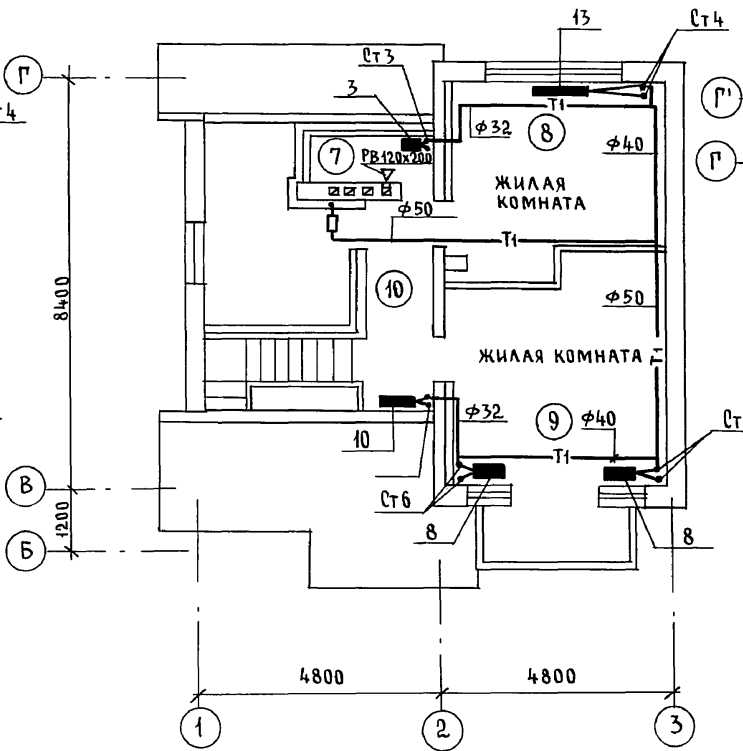
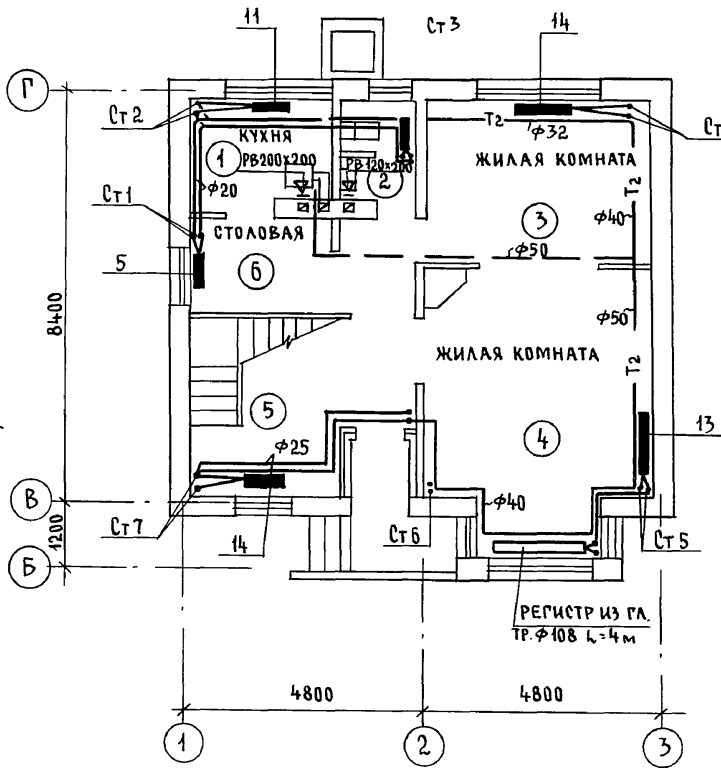

Альбом I

ГАП	БРНЗОВСКИЙ
ГЛ. СПЕЦ. ЭО	КУРОЧКИН
ВЕД. ИНЖ. ВК	ЩИРМАЕВА
Инв. № подл.	2-4065-107
Подпись и дата	
Взам. инв. №	

Инв. №		144-000-961.93		08	
Привязан	Н. КОНТР. МЕШКОВА	НАЧ. МАСТ. РАДЫГИН	ЗАМ. Н.М. ЗЕМАЯК	2-ЭТАЖНЫЙ 1-КВАРТИРНЫЙ 4-КОМНАТНЫЙ ЖИЛОЙ ДОМ С МЕЗОНИНОМ С ВОЗМОЖНОСТЬЮ ДВУХСТОРОННЕЙ БЛОКИРОВКИ	СТАДИЯ ЛИСТ ЛИСТОВ
	ГАП БРНЗОВСКИЙ	РУК. ГР. МЕШКОВА	ИСПОЛН. МЕШКОВА	ПЛАН НА ОТМ. 0,000 ПЛАН НА ОТМ. 2,800 ПЛАН НА ОТМ. -0,450 (ВАРИАНТ)	P 7
					ЦНИИЭП ГРАЖДАНСКОЙ СТРОИТЕЛЬНОСТИ

40044-01 107

ВЕДОМОСТЬ РАБОЧИХ ЧЕРТЕЖЕЙ ОСНОВНОГО КОМПЛЕКТА

Лист	Наименование	Примечание
1	Общие данные	
2	Планы на отм. 0,000 и 2,800	
3	Планы на отм. 0,000 и 2,800 (вариант)	
4	Схемы систем В1, Т3, К1	
5	Схемы систем В1, Т3, К1 (вариант)	

ВЕДОМОСТЬ ССЫЛОЧНЫХ И ПРИЛАГАЕМЫХ ДОКУМЕНТОВ

Обозначение	Наименование	Примечание
	<u>Ссылочные документы</u>	
4.904-69	Детали крепления трубопроводов	
4.900-9	Узлы и изделия трубопроводов из пластмассовых труб систем водоснабжения и канализации	
7.903.9-2 в.1	Тепловая изоляция трубопроводов	
	<u>Прилагаемые документы</u>	
ВК.СО	Спецификация оборудования	Альбом
ВК.ВМ	Ведомость потребности в материалах	

Общие указания

Водопровод

Водоснабжение дома предусмотрено по одному вводу.

Ввод прокладывается на 0,5 м ниже глубины промерзания грунта из пластмассовых напорных труб $\phi 32 \times 3,5$ м.

Горячее водоснабжение предусматривается от водоподогревателя установленного на котле.

Как вариант, горячее водоснабжение предусматривается от ВПГ-29.

Типовой проект соответствует действующим нормам и правилам

Гл. инженер проекта

Гл. инженер проекта привязки

/Курочкин/

Внутренние сети холодного и горячего водоснабжения монтируются из стальных водогазопроводных оцинкованных труб и прокладываются открыто по стенам здания.

Магистральные трубы, прокладываемые под цокольным перекрытием изолируются.

Расчетные расходы и требуемые напоры определены согласно СНиП 2.04.01-85.

Расход воды на наружное пожаротушение составляет 5 л/с.

Канализация

Отвод сточных вод от здания осуществляется в наружную сеть канализации по одному выпуску.

Вся сеть канализации монтируется из пластмассовых канализационных труб $\phi 50 \div 100$ мм.

Основные показатели по водопроводу и канализации

Наименование системы	Потребный напор на вводе, м	Расчетный расход				Установл. мощность эл. двиг.	Примечание
		м ³ сут.	м ³ ч	л	с		
В1	14,0	1,13	0,65	0,41			
К1	—	1,13	0,65	2,01			
В1 (вариант)	14,0	1,25	0,69	0,44			
К1 (вариант)	—	1,25	0,69	2,04			

Привязан:

Инв.№

144-000-961.93

ВК

Н.контр.	Курочкин	<i>[подпись]</i>
Нач.м.ст.	Радыгин	<i>[подпись]</i>
Зам.н.м.	Земляк	<i>[подпись]</i>
ГАП	Бржозовский	<i>[подпись]</i>
Гл. спец.	Курочкин	<i>[подпись]</i>
Исполн.	Шурмаева	<i>[подпись]</i>
Провер.	Курочкин	<i>[подпись]</i>

2-этажный 1-квартирный 4-комнатный жилой дом с мезонином с возможностью двухсторонней блокировки

Стадия	Лист	Листов
Р	1	5

Общие данные

ЦНИИЭП
Граждансельстрой

Альбом I

3Б-1

План на отм. 0,000

3Б-2

План на отм. 2,800

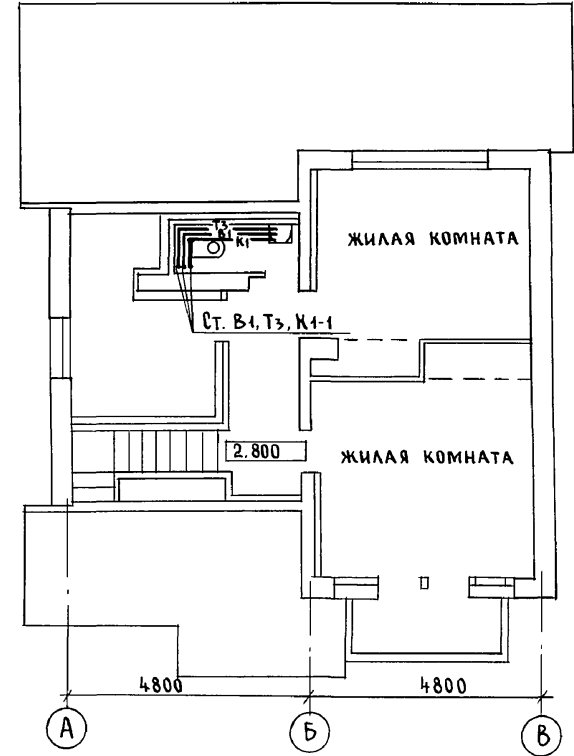
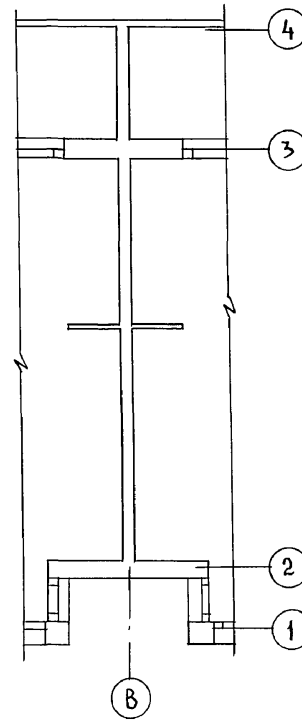
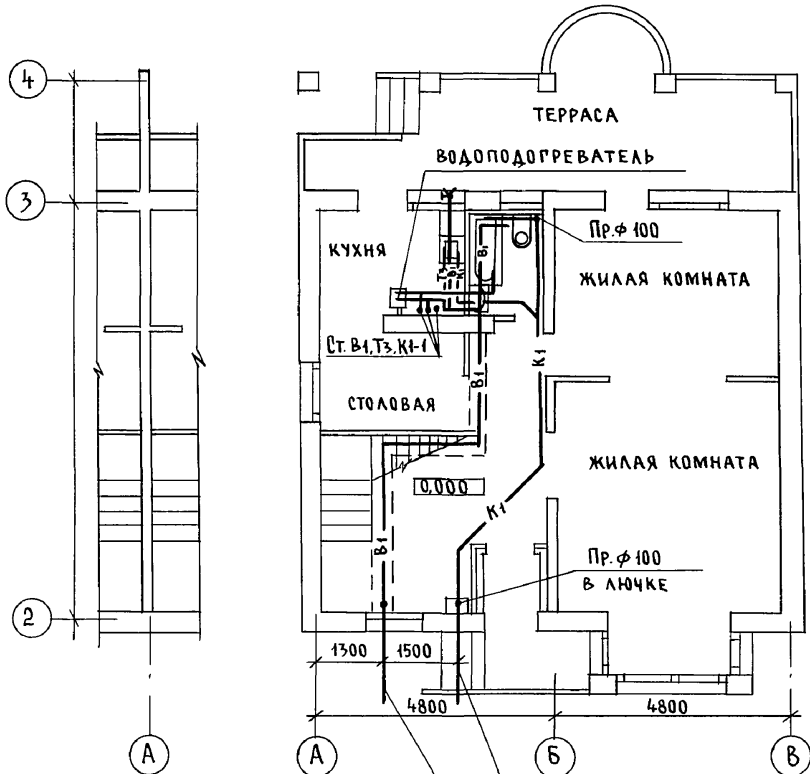

Выпуск К1-1 ф 100

Ввод В1-1 ф 32 x 3,5

АС	Бржозовский
ОВ	Мешкова
ЭО	Курочкин

Инв. № подл.	2-4065-109
Подпись и дата	
Взам. инв. №	

Привязан	Н.контр.	Курочкин	<i>[Signature]</i>
	Нач.мост.	Радыгин	<i>[Signature]</i>
	Зам.н.м.	Земляк	<i>[Signature]</i>
	Г.А.П.	Бржозовский	<i>[Signature]</i>
	Г.А.Спец.	Курочкин	<i>[Signature]</i>
Инв. №	Исполн.	Шурмаева	<i>[Signature]</i>

144-000-961.93			ВК		
2-этажный 4-квартирный 4-комнатный жилой дом с мезонином с возможностью двухсторонней блокировки					
Стадия	Лист	Листов			
Р	2				
Планы на отм. 0,000 и 2,800			ЦНИИЭП Граждансельстрой		

ЭБ-1

ПЛАН НА ОТМ. 0,000

ЭБ-2

ПЛАН НА ОТМ. 2,800

АЛЬБОМ I
 Ш. П. А. Л. С. У. В. А. Р. И.
 АС БРЖОЗОВСКИЙ
 ОБ МЕШКОВА
 ЭО КУРОЧКИН
 ИНВ. № ПОДЛ. 2-4065-110
 ПОДПИСЬ И ДАТА
 ВЗАМ. ИНВ. №

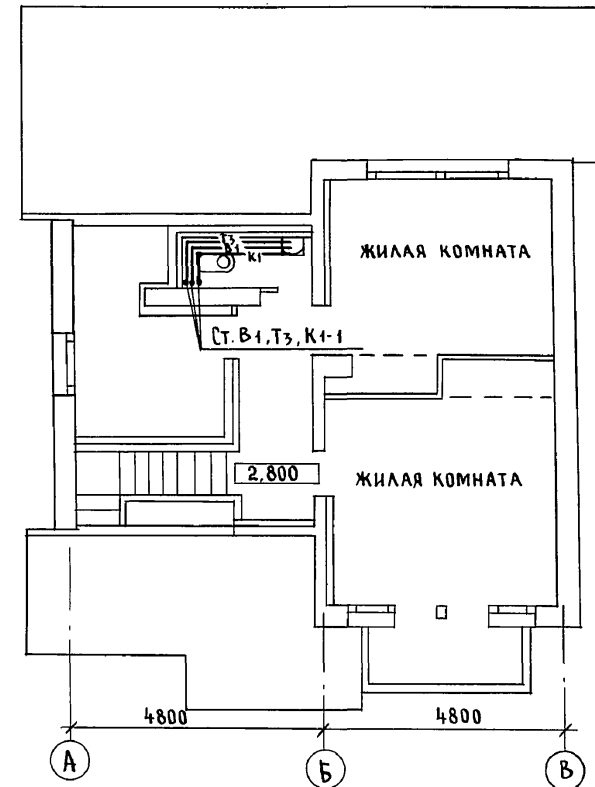
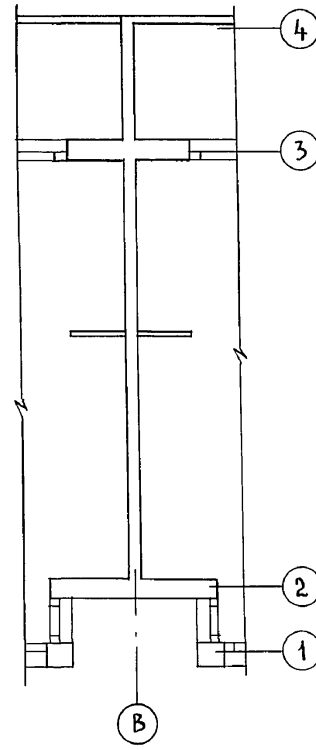
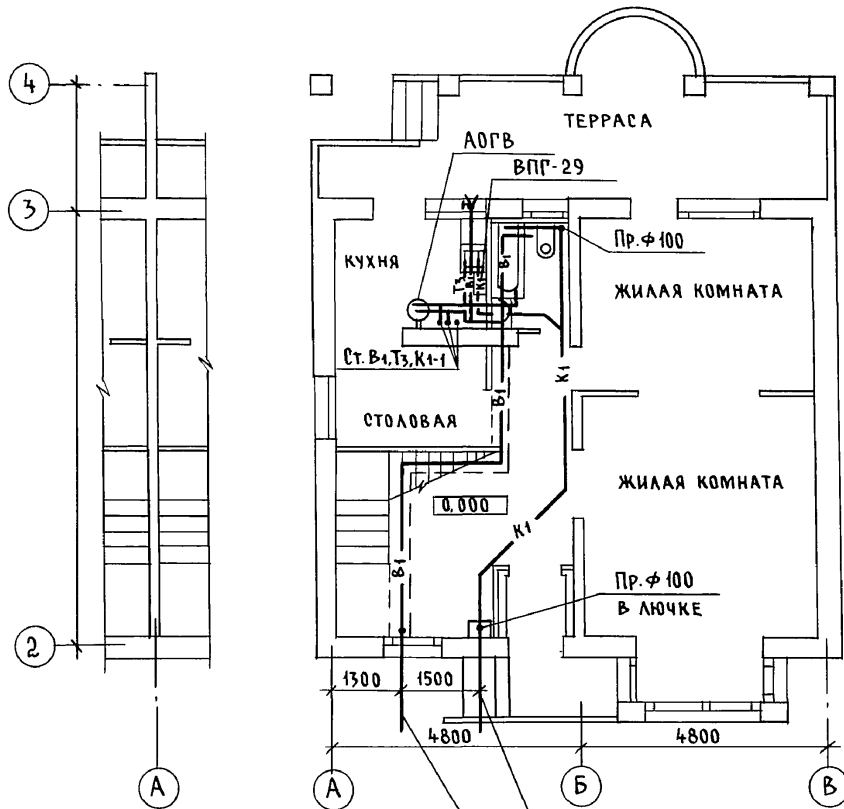

Выпуск К1-1 φ 100

Ввод В1-1 φ 32x3,5

Привязан

ИНВ. №

		144-000-961.93		ВК	
Н.КОНТР.	КУРОЧКИН	2-ЭТАЖНЫЙ 1-КВАРТИРНЫЙ 4-КОМНАТНЫЙ ЖИЛОЙ ДОМ С МЕЗОНИНОМ С ВОЗМОЖНОСТЬЮ ДВУХСТОРОННЕЙ БЛОКИРОВКИ	СТАДИЯ	ЛИСТ	ЛИСТОВ
НАЧ. МАСТ.	РАДЫГИН		Р	3	
ЗАМ. Н.М.	ЗЕМЛЯК		ЦНИИЭП ГРАЖДАНСЕЛЬСТРОЙ		
Г.А.П.	БРЖОЗОВСКИЙ	Планы на отм. 0,000 и 2,800 (ВАРИАНТ)			
Г.А.СПЕЦ.	КУРОЧКИН				
ИСПОЛН.	ШУРМАЕВА				
ПРОВЕР.	КУРОЧКИН				

400044-01 110

Альбом I

B1, T3

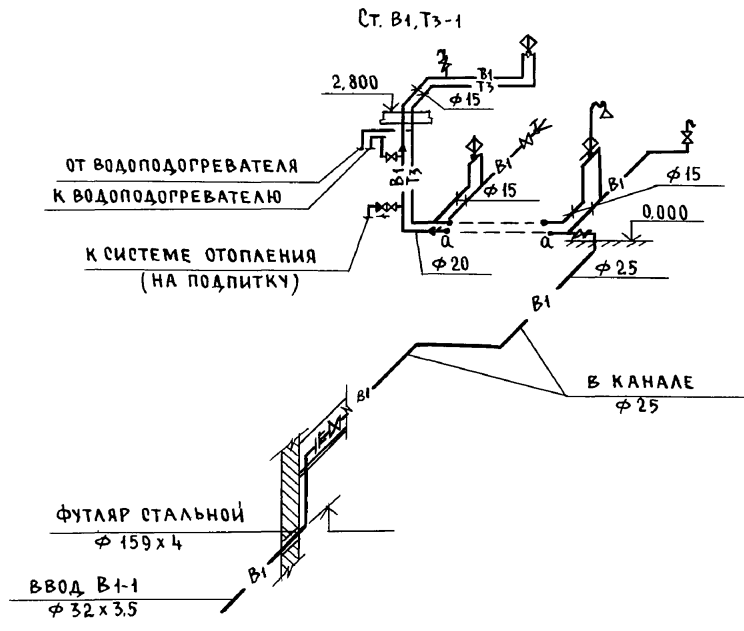

- K1 -

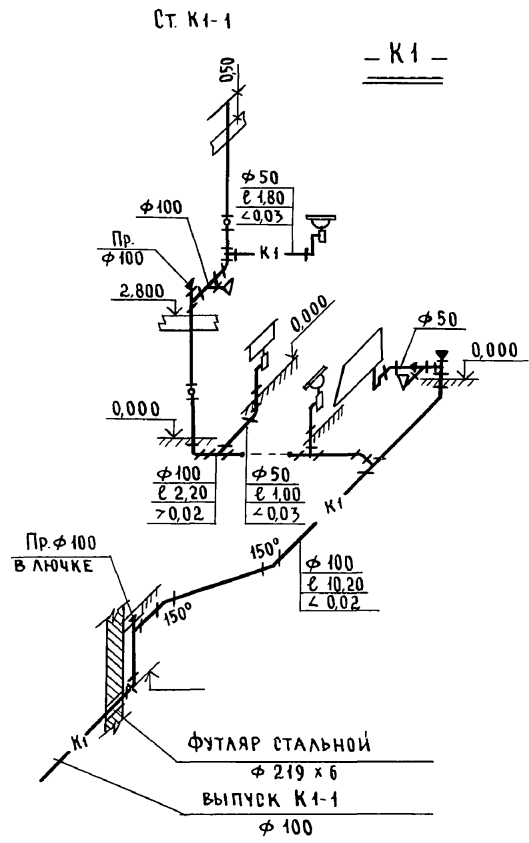

Инв. № подл. 2-4065-111
Подпись и дата Взам. инв. №

		144-000-961.93		BK		
Привязан		Н. контр. КУРОЧКИН	2-этажный 1-квартирный 4-комнатный жилой дом с мезонином, с возможностью двухсторонней блокировки	Стация	Лист	Листов
		Нач. маст. РАДЫГИН		P	4	
		Зам. н.м. ЗЕМЛЯК		ЦНИИЭП ГРЖДАНСЕЛЬСТРОЙ		
		Г.А.П. РЖОЗОВСКИЙ				
		Гл. спец. КУРОЧКИН				
		Исполн. ШУРМАЕВА	Схемы систем B1, T3, K1			
		Провер. КУРОЧКИН				
Инв. №						

Альбом I

В1, Т3

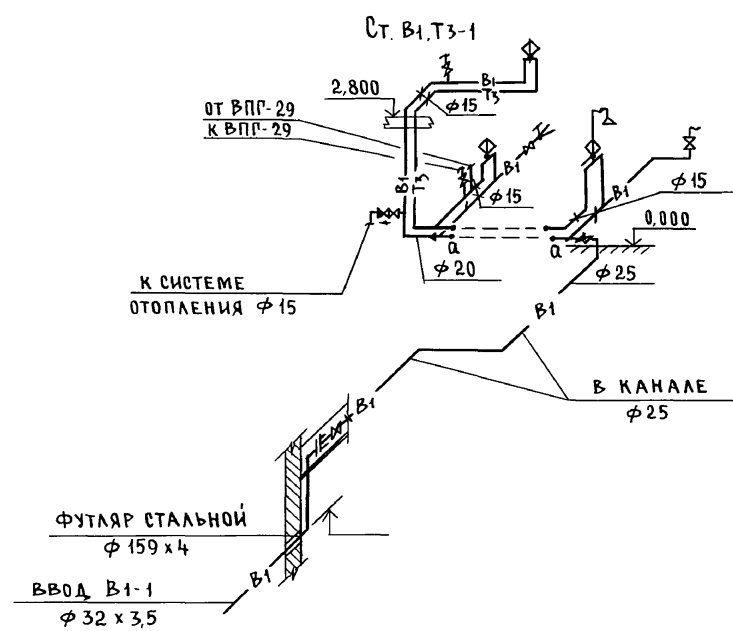

- К1 -

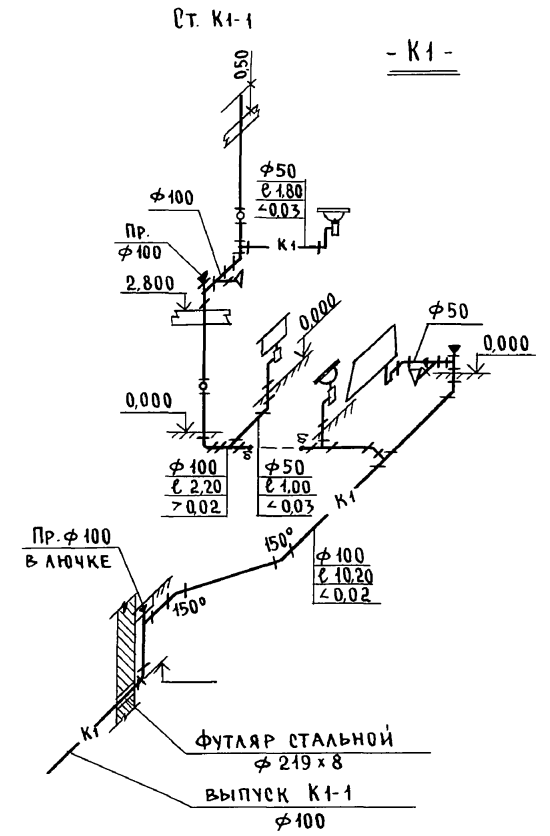

ИНВ. № ПОДЛ. ПОДПИСЬ И ДАТА ВЗАМ. ЧИВ. №
2-4065-112

				144-000-961.93		ВК		
ПРИВЯЗАН:				Н.КОНТР. КУРОЧКИН	2-ЭТАЖНЫЙ 1-КВАРТИРНЫЙ 4-КОМНАТНЫЙ ЖИЛОЙ ДОМ С МЕЗОНИНОМ С ВОЗМОЖНОСТЬЮ ДВУХСТОРОННЕЙ БЛОКИРОВКИ	СТАДИЯ	ЛИСТ	ЛИСТОВ
				НАЧ.М. РАДЫГИН		Р	5	
				ЗАМ.Н.М. ЗЕМЛЯК	СХЕМЫ СИСТЕМ В1,Т3, К1 (ВАРИАНТ)	ЦНИИЭП ГРАЖДАНСЕЛЬСТРОЙ		
				Г.АП. БРЖОЗОВСКИЙ				
				Г.А.СПЕЦ. КУРОЧКИН				
ИНВ. №				Исполн. ШУРМАЕВА				

400044-01 112

ВЕДОМОСТЬ РАБОЧИХ ЧЕРТЕЖЕЙ ОСНОВНОГО КОМПЛЕКТА МАРКИ ГСВ

Лист	Наименование	Примечание
1	Общие данные	
2.	План. Схема газоборудования	

Общие указания

1. Газоснабжение жилого дома запроектировано от индивидуальной 2^х баллонной установки сжиженного газа.
2. На кухне устанавливается 4^х конфорочная газовая плита с духовым шкафом.
3. Газопровод прокладывается открыто. При пересечении стен газопровод заключается в футляр. Крепление газопровода осуществляется с помощью кронштейнов и крюков. После опрессовки газопровод окрашивается масляной краской за 2 раза.
4. Расчет газопровода произведен в соответствии со СНиП 2.04.08-87.
5. Производство и приемку строительного-монтажных работ по газоборудованию выполнить в соответствии следующих норм и правил:
- СНиП 2.04.08-87. Газоснабжение.
- "Правил безопасности в газовом хозяйстве" Госгортехнадзора РФ, изд. 1982 г.
6. Проект газоснабжения должен быть согласован с местным Управлением газового хозяйства.

ВЕДОМОСТЬ ССЫЛОЧНЫХ И ПРИЛАГАЕМЫХ ДОКУМЕНТОВ

Обозначение	Наименование	Примечан.
<u>Ссылочные документы</u>		
5.905-10 выпуск I	Установка газовых приборов и аппаратов в жилых и коммунально-бытовых зданиях	
5.905-8	Узлы и детали крепления газопроводов	
5.905-13	Шкафные индивидуальные баллонные установки	
<u>Прилагаемые документы</u>		
ГСВ. СО	Спецификация оборудования	Альбом
ГСВ. ВМ	Ведомость потребности в материалах	Альбом

Альбом I

Инв. № подл. 2-1065-113
Подпись и дата Взам. инв.н

Настоящий рабочий проект разработан в соответствии с действующими нормами и правилами, и предусматривает мероприятия, обеспечивающие взрывобезопасность и пожаробезопасность при эксплуатации проектируемых сооружений

Главный инженер проекта



/Ютландов /

				Привязан:		
Инв. №				144-000-961.93 ГСВ		
				2-этажный 4-квартирный 4-комнатный жилой дом с мезонином с возможностью двухсторонней блокировки		
Н.контр.	Ютландов			Стадия	Лист	Листов
Нач. отд.	Смирнов			Р	1	2
Гл. спец.	Ютландов			ЦНИИЭП ГРАЖДАНСЕЛЬСТРОЙ		
Инженер	Ушакова					
Общие данные						

Альбом I

ПЛАН
М 1:100



СХЕМА ГАЗОБОРУДОВАНИЯ
М 1:100



УЧЕТЧИК

ИНВ.№ ПОДЛ. ПОДПИСЬ И ДАТА ВЗ.А.М. ИНВ.№
2-4065-114

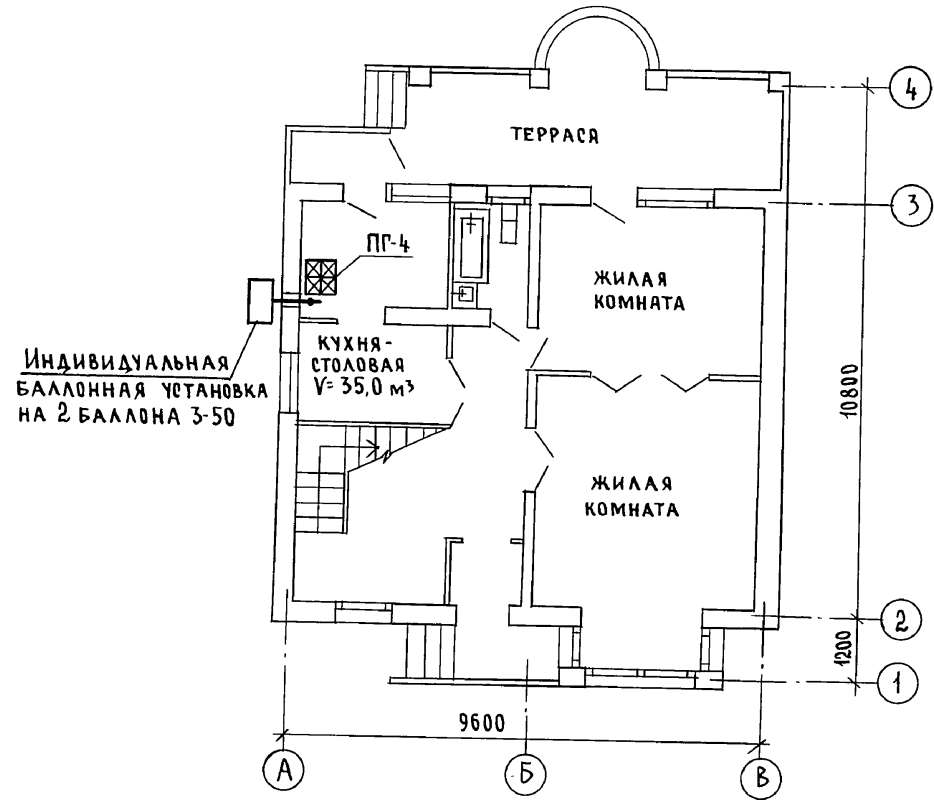
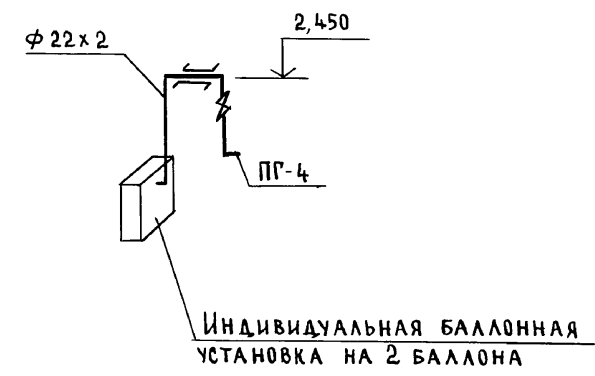
				144-000-961.93			ГСВ		
Привязан				Н.КОНТР. Ютландов			2-этажный 1-квартирный 4-комнатный жилой дом с мезонином с возможностью двухсторонней блокировки		
				НАЧ.ОТД. Смирнов			Стадия		
				ГЛ.СПЕЦ. Ютландов			Р		
Инв.№				ИНЖЕН. Ушакова			Лист		
							2		
							Листов		
							ЦНИИЭП		
							Граждансельстрой		

400044-01 114

ВЕДОМОСТЬ РАБОЧИХ ЧЕРТЕЖЕЙ ОСНОВНОГО КОМПЛЕКТА

Лист	Наименование	Примечан.
1	ОБЩИЕ ДАННЫЕ	
2	План. СХЕМА ГАЗОБОРУДОВАНИЯ	

ВЕДОМОСТЬ СЫЛОЧНЫХ И ПРИЛАГАЕМЫХ ДОКУМЕНТОВ

Обозначение	Наименование	Примечан.
	<u>СЫЛОЧНЫЕ ДОКУМЕНТЫ</u>	
5.905-10 выпуск 1	Установка газовых приборов и аппаратов в жилых и коммунально-бытовых зданиях	
5.905-8	Узлы и детали крепления газопроводов	
	<u>ПРИЛАГАЕМЫЕ ДОКУМЕНТЫ</u>	
ГСВ.СО	Спецификация оборудования	Альбом
ГСВ.ВМ	Ведомость потребности в материалах	Альбом

ОБЩИЕ УКАЗАНИЯ

1. Газоснабжение жилого дома запроектировано от газопровода низкого давления.
2. На кухне устанавливается 4^x конфорочная газовая плита, емкостной газовый водонагреватель АОГВ-17, проточный газовый водонагреватель ВПГ-29.
3. Газопровод прокладывается открыто. При пересечении стен газопровод заключается в футляр. Крепление газопровода осуществляется с помощью кронштейнов и крюков. После опрессовки газопровод окрашивается масляной краской за 2 раза.
4. Расчет газопровода произведен в соответствии со СНиП 2.04.08-87
5. Производство и приемку строительно-монтажных работ по газоборудованию выполнить в соответствии следующих норм и правил: СНиП 2.04.08-87 „Газоснабжение“, правил безопасности в газовом хозяйстве" Госгортехнадзора РФ, изд. 1982 г.
6. Проект газоснабжения должен быть согласован с местным Управлением газового хозяйства.

Альбом I

Инв. № подл. 2-4065-115

Подпись и дата. Взам. инв. №

Настоящий рабочий проект разработан в соответствии с действующими нормами и правилами и предусматривает мероприятия, обеспечивающие взрывобезопасность и пожаробезопасность при эксплуатации

Главный инженер проекта

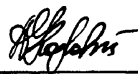

/Ютландов/

				Привязан	
Инв. №					
				144-000-961.93	ГСВ
				2-этажный 1-квартирный 4-комнатный жилой дом с мезонином с возможностью двухсторонней блокировки	Стадия Р
					Лист 1
					Листов 2
Н. контр.	Ютландов			ОБЩИЕ ДАННЫЕ (ВАРИАНТ)	ЦНИИЭП ПРАЖДАНСЕЛЬСТРОЙ
Нач. отд.	Смирнов				
Гл. спец.	Ютландов				
Инжен.	Ушакова				

400044-01 115

ПЛАН
М 1:100



СХЕМА ГАЗОБОРУДОВАНИЯ
М 1:100



Цокольный газовый
ввод Ду50 с изолирующим
фланцевым соединением
(серия 5.905-15, УГ-13)

С.И. ГАЛУБАНО	В.К. ШУРМОВ	О.В. МЕШКОВА
Инв. № подл. 2-4065-116	Подпись и дата	Взам. инв. №

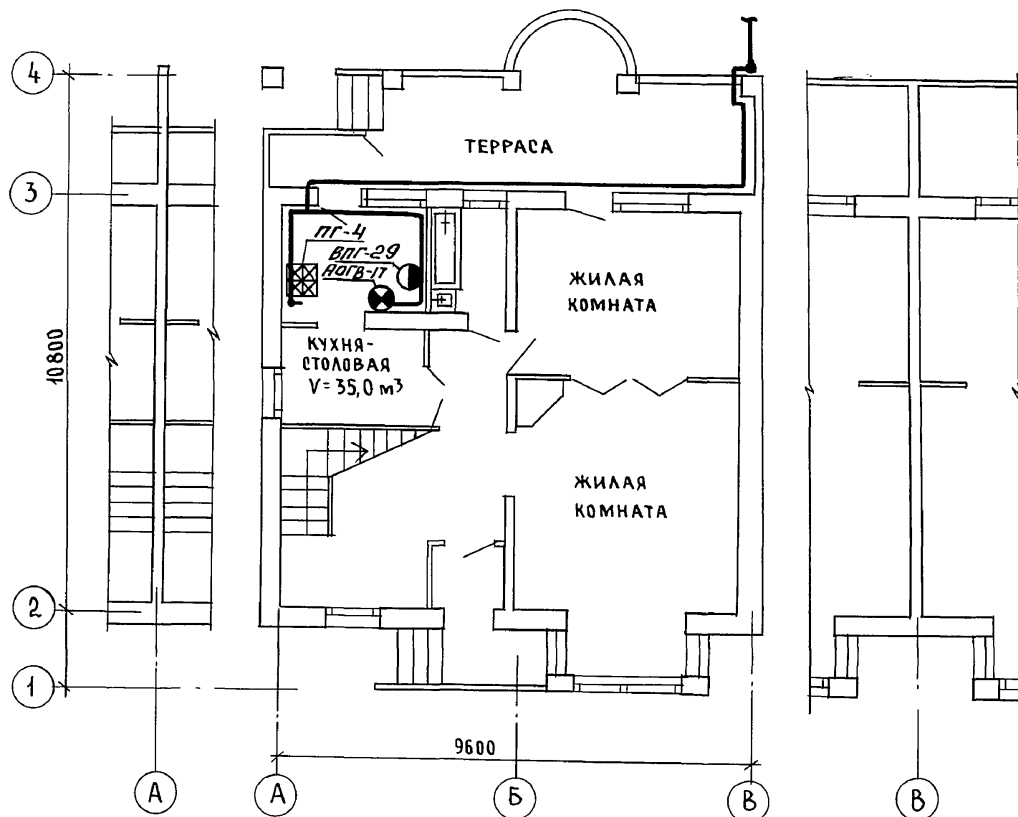
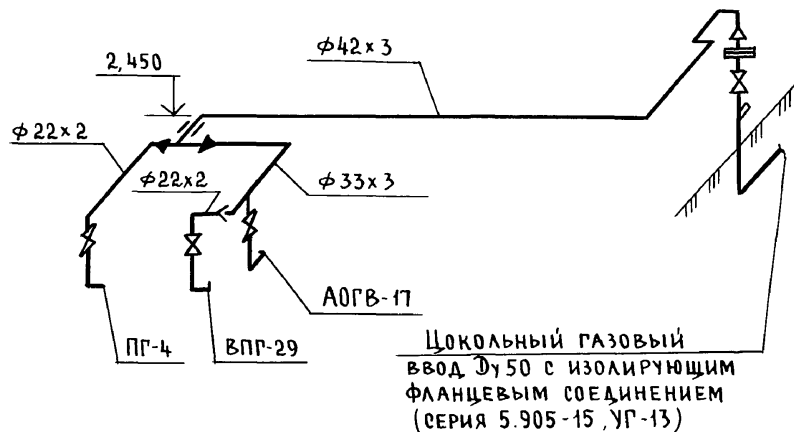
Привязан		144-000-961.93 ГСВ	
И. КОНТР.	ЮТЛАНДОВ	2-этажный 1-квартирный 4-комнатный жилой дом с мезонином с возможностью двухсторонней блокировки	
НАЧ. ОТД.	СМИРНОВ	СТАДИЯ	ЛИСТ
РА. СПЕЦ.	ЮТЛАНДОВ	Р	2
ИНЖЕН.	УШАКОВА	ЦНИИЭП ГРАЖДАНСЕЛЬСТРОЙ	

ВЕДОМОСТЬ РАБОЧИХ ЧЕРТЕЖЕЙ ОСНОВНОГО КОМПЛЕКТА МАРКИ ЭО

Лист	НАИМЕНОВАНИЕ	ПРИМЕЧАНИЕ
1	ОБЩИЕ ДАННЫЕ	
2	ПЛАН РАСПОЛОЖЕНИЯ ЭЛЕКТРИЧЕСКИХ СЕТЕЙ	

ОСНОВНЫЕ ПОКАЗАТЕЛИ ПРОЕКТА

НАИМЕНОВАНИЕ	ЕД. ИЗМ.	ДААННЫЕ ПРОЕКТА
НАПРЯЖЕНИЕ ЭЛЕКТРОСЕТИ	В	220
РАСЧЕТНАЯ МОЩНОСТЬ	кВт	5,0(3,75) [8,4]
МАКСИМАЛЬНАЯ ПОТЕРЯ НАПРЯЖЕНИЯ	%	1,8

ВЕДОМОСТЬ ССЫЛОЧНЫХ И ПРИЛАГАЕМЫХ ДОКУМЕНТОВ

ОБОЗНАЧЕНИЕ	НАИМЕНОВАНИЕ	ПРИМЕЧАНИЕ
	<u>ССЫЛОЧНЫЕ ДОКУМЕНТЫ</u>	
ВСН 59-88	ЭЛЕКТРООБОРУДОВАНИЕ ЖИЛЫХ И ОБЩЕСТВЕННЫХ ЗДАНИЙ	
	<u>ПРИЛАГАЕМЫЕ ДОКУМЕНТЫ</u>	
ЭО.СО	СПЕЦИФИКАЦИЯ ОБОРУДОВАНИЯ	Альбом
ЭО.ВМ	ВЕДОМОСТЬ ПОТРЕБНОСТИ В МАТЕРИАЛАХ	Альбом

Типовой проект соответствует действующим нормам и правилам

Главный инженер проекта
 Главный инженер проекта привязки

В.В.В. / Курочкин /

ОБЩИЕ УКАЗАНИЯ

Проект разработан на напряжение 220 В в сети 380/220 В с глухозаземленной нейтралью трансформатора.

По степени надежности электроснабжения токоприемники жилого дома относятся к III категории.

Электромонтажные работы необходимо производить согласно требованиям ПУЭ и ВСН 59-88. Расчетная мощность определена для дома с кухонными плитами на сжиженном газе.

Данные в () скобках для кухонных плит на природном газе (вариант). Данные [] в скобках для электроплиты (вариант).

Групповая квартирная эл. сеть выполняется: проводом АППВ скрыто по стенам в штрабах и швах строительных конструкций, по по потолкам в пустотах плит перекрытия; кабелем АВВГ открыто на скобах в неотапливаемых помещениях, кладовых, к светильникам наружной установки; гараже (вариант). Проводом АПРФ открыто по сгораемым потолкам. Эл. сеть к розетке кухонной электроплиты (вариант) выполняется кабелем АВВГ сеч. 1(3x4) мм² открыто на скобах.

РАСЧЕТНАЯ СХЕМА

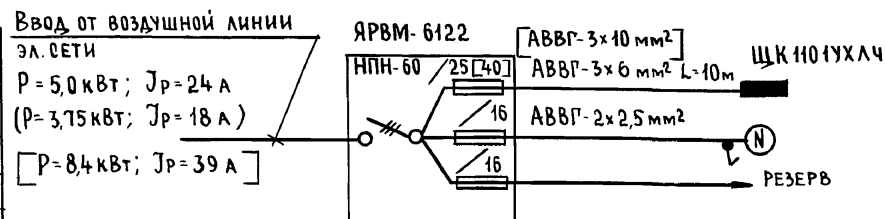

Привязан:

ИНВ. №

144-000-961.93 ЭО

Н. КОНТР. Курочкин
 Нач. маст. Радыгин
 Зам. н.м. Земляк
 ГАП Бржозовский
 Гл. спец. Курочкин
 Исполн. Данилова
 Провер. Курочкин

2-этажный 4-квартирный 4-комнатный
 жилой дом с мезонином с возмож-
 ностью двухсторонней блокировки

Этадия Лист Листов

Р 1 2

ОБЩИЕ ДАННЫЕ

ЦНИИЭП
 ГРАЖДАНСЕЛЬСТРОЙ

Альбом I

1 ЭТАЖ

2 ЭТАЖ

ФРАГМЕНТ ПЛАНА 1 ЭТАЖА

ЛЮФТ-КЛОЗЕТ
(ВАРИАНТ)

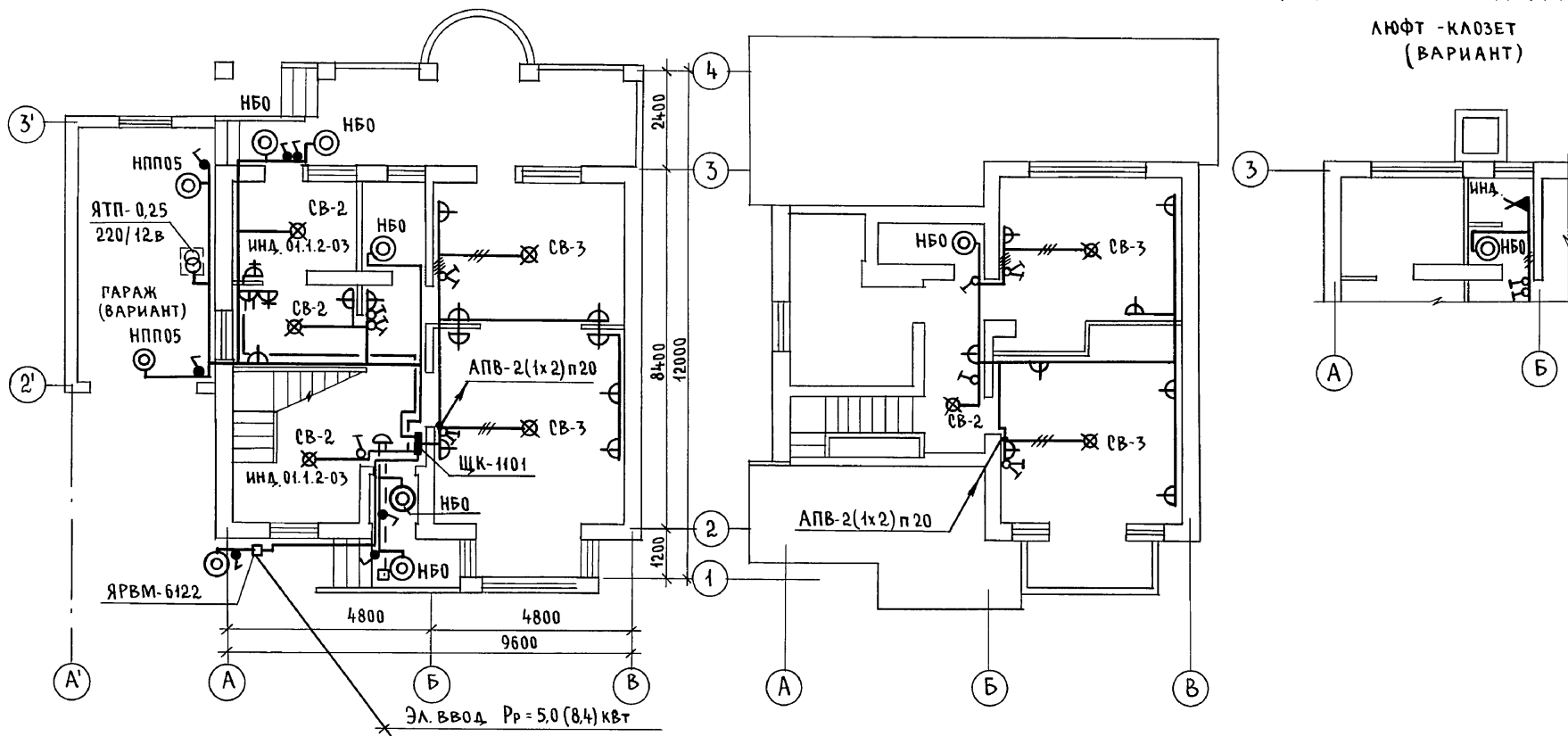

УТВЕРЖДЕНО
ОБ. МЕШКОВА
ВК. ШУРМАЕВА

Инв. № подл. 2-4065-118
Подпись и дата
Взам. инв. №

Привязан		Н. контр. Курочкин	144-000-961.93	30
		Нач. маст. Радыгин		
		Зам. н.м. Земляк		
		Г.А.П. Ершовский	2-этажный 1-квартирный 4-комнатный жилой дом с мезонином с возможностью двухсторонней вентилировки	Стация Лист Листов Р 2
		Г.А.С.П. Курочкин	ПЛАН РАСПОЛОЖЕНИЯ ЭЛЕКТРИЧЕСКИХ СЕТЕЙ	ЦНИИЭП ГРАЖДАНСКОЙ СТРОИТЕЛЬНОСТИ
Инв. №		Исполн. Данилова		
		Провер. Курочкин		

ВЕДОМОСТЬ РАБОЧИХ ЧЕРТЕЖЕЙ ОСНОВНОГО КОМПЛЕКТА СС

Лист	Наименование	Примечан.
1	ОБЩИЕ ДАННЫЕ	
2	ПЛАН НА ОТМ. 0,000	
3	ПЛАН НА ОТМ. 2,800	
4	ПЛАН КРОВАИ. СХЕМА РАСПОЛОЖЕНИЯ УСТРОЙСТВ СВЯЗИ	

ВЕДОМОСТЬ ССЫЛОЧНЫХ И ПРИЛАГАЕМЫХ ДОКУМЕНТОВ

Обозначение	Наименование	Примечан.
	<u>ССЫЛОЧНЫЕ ДОКУМЕНТЫ</u>	
2.190.1/12 вып. V	УЗЛЫ И ДЕТАЛИ ИНЖЕНЕРНОГО ОБОРУДОВАНИЯ ЖИЛЫХ И ОБЩЕСТВЕННЫХ ЗДАНИЙ ДЛЯ СЕЛЬСКОГО СТРОИТЕЛЬСТВА	
	<u>ПРИЛАГАЕМЫЕ ДОКУМЕНТЫ</u>	
СС.СО	СПЕЦИФИКАЦИЯ ОБОРУДОВАНИЯ	Альбом
СС.ВМ	ВЕДОМОСТЬ ПОТРЕБНОСТИ В МАТЕРИАЛАХ	Альбом

ОСНОВНЫЕ ПОКАЗАТЕЛИ

Наименование	Ед. изм.	Кол-во
ТЕЛЕФОНИЗАЦИЯ		
Емкость телефонного ввода, в том числе используемых в данном здании	ПАРА	1
РАДИОФИКАЦИЯ		
Количество абонентских точек	шт.	4
ТЕЛЕВИДЕНИЕ		
Количество телевизионных антенн	шт.	1

Типовой проект соответствует действующим нормам и правилам

Главный инженер проекта
Гл. инженер проекта привязки

(Подпись) (Курочкин)

ОБЩИЕ УКАЗАНИЯ

Для защиты устройств связи от атмосферных разрядов проектом предусматривается установка молниезащиты. Молниезвод выполняется из арматурной стали $\varnothing 6$ мм и покрывается битумом за 2 раза.

Вертикальный спуск молниезвода выполняется по стене на штырях или скобах.

Для заземления используются электроды из угловой стали разм. $50 \times 50 \times 5$ мм длиной по 2,5 м, забиваемых в грунт на глубину 3,3 м.

Расстояние между ними 5,0 м, электроды соединяются стальной полосой разм. 20×5 мм. Количество электродов определяется в зависимости от электрического сопротивления грунта по таблице,

Наименование грунта	торф черносем	глина суглинок	песок
Количество электродов	1	2	4

		Привязан:			
				144-000-961.93 СС	
Н. контр.	Курочкин			Этажный 1-квартирный 4-комнатный жилой дом с мезонином с возможностью двухсторонней блокировки	Стадия
Нач. мест	Радыгин				Лист
Зам. н. м.	Земляк				Листов
РАП	Брнзозовский			Р	1
Гл. спец.	Курочкин				4
Исполн.	Анурьева			ЦНИИЭП	
Провер.	Курочкин			ГРАЖДАНСЕЛЬСТРОЙ	

ОБЩИЕ ДАННЫЕ

Альбом I

Инв. № подл. 2-4065-119
Подпись и дата. Взам. инв. н.

Альбом I

ЭБ-1

План на отм. 0,000

ЭБ-2

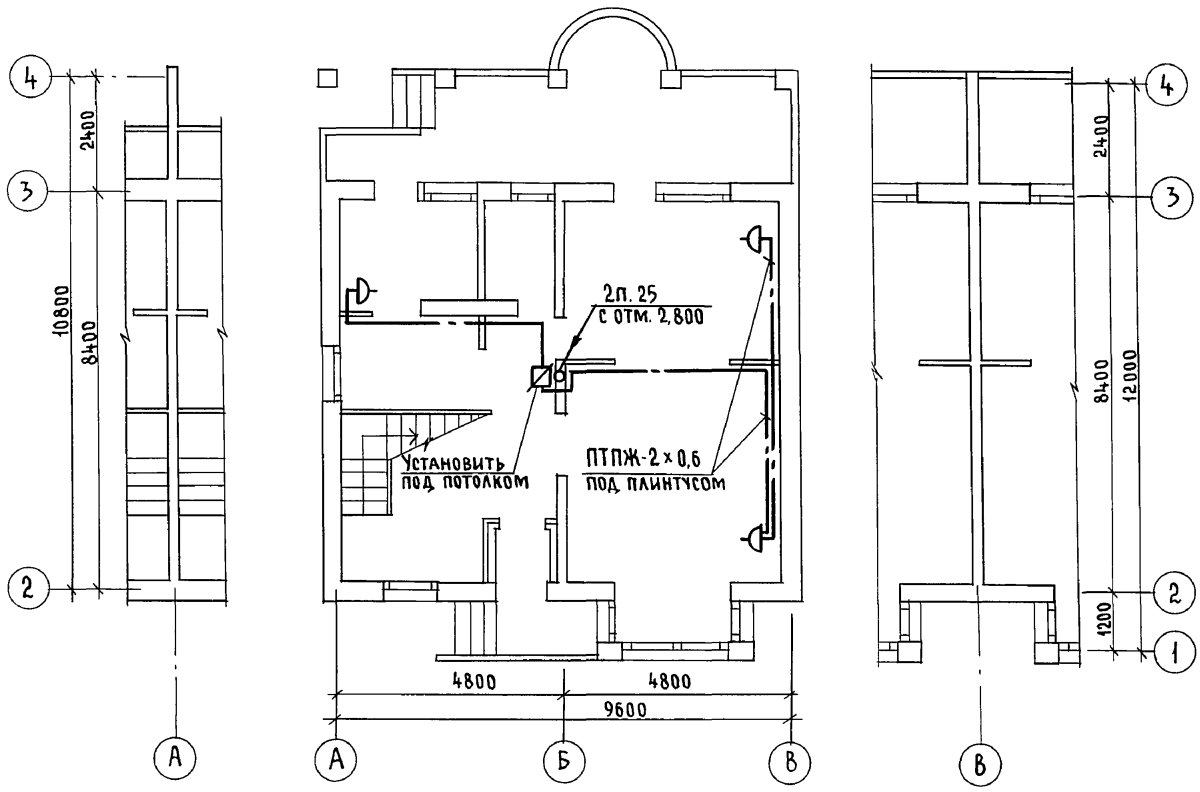

И.П. КУРОЧКИН	И.П. КУРОЧКИН
АР 30	АР 30
2-4065-120	2-4065-120

Привязан		144-000-961.93		00		
И.П. КУРОЧКИН	И.П. КУРОЧКИН	2-этажный 1-квартирный 4-комнатный жилой дом с мезонином с возможностью двухсторонней блокировки	Стадия	Лист	Листов	
Нач. маст. РАДЫГИН	Нач. маст. РАДЫГИН		Р	2		
Зам. н.м. ЗЕМЛЯК	Зам. н.м. ЗЕМЛЯК		План на отм. 0,000			ЦНИИЭП Граждансельстрой
Г.А.П. БРНОЗОВСКИЙ	Г.А.П. БРНОЗОВСКИЙ					
Г.Л.С.П. КУРОЧКИН	Г.Л.С.П. КУРОЧКИН	План на отм. 0,000			ЦНИИЭП Граждансельстрой	
Исполн. АНУРЬЕВА	Исполн. АНУРЬЕВА	План на отм. 0,000				
Инв. №	Инв. №	Провер. КУРОЧКИН				

400044-01 120

ЭБ-1

ПЛАН НА ОТМ. 2.800

ЭБ-2

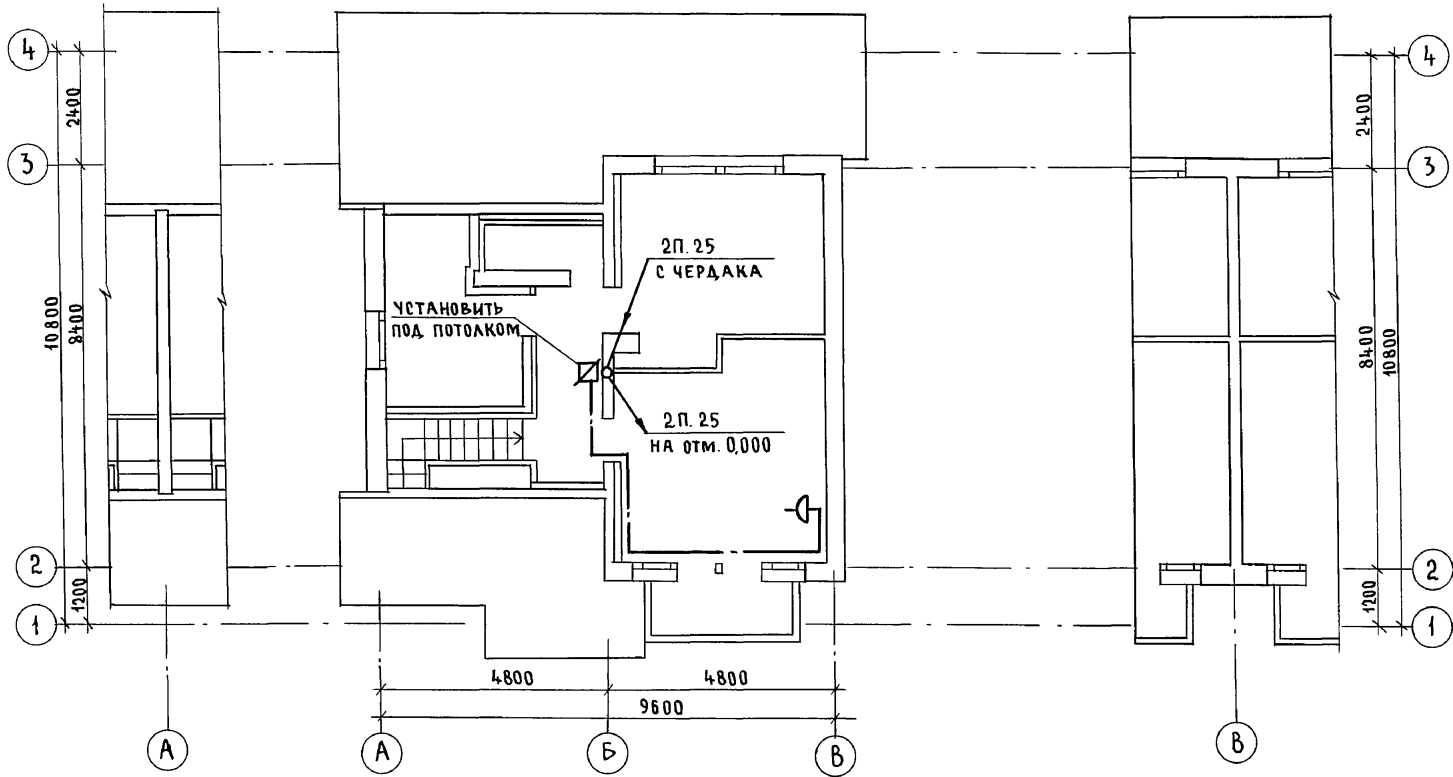

АЛБЕОМ I

И.И. АНУРЬЕВА
БРИЖОВСКИЙ
КУРОЧКИН
АС
30

ИНВ. № ПОДЛ.	ПОДАЛИСЬ И ДАТА	ВЗЛМ. ИНВ. №
2-4065-121		

Привязан		И.И. АНУРЬЕВА	144-000-961.93	СС
И.И. АНУРЬЕВА	Исполн.	АНУРЬЕВА		
БРИЖОВСКИЙ	Провер.	КУРОЧКИН		
РАДЫГИН	Нач. маст.	РАДЫГИН		
ЗЕМЛЯК	Зам. н.м.	ЗЕМЛЯК		
КУРОЧКИН	Гл. спец.	КУРОЧКИН		
АНУРЬЕВА	Исполн.	АНУРЬЕВА		
КУРОЧКИН	Провер.	КУРОЧКИН		
План на отм. 2.800			2-этажный 4-квартирный 4-комнатный жилой дом с мезонином с возможностью двухсторонней блокировки	Стадия Лист Листов Р 3
Граждансельстрой			ЦНИИЭП	

400044-01 121

Альбом I

ПЛАН КРОВЛИ



СХЕМА РАСПОЛОЖЕНИЯ УСТРОЙСТВ СВЯЗИ



Установка радиостойки, телефонной стойки и телеантенны на кровле, производится по месту строительства, в зависимости от внешних условий прохождения радиофидера, сетей телефонной связи и источника телевизионных сигналов

Инв. № подл. 2-4065-122
Подпись и дата Взам. инв. №

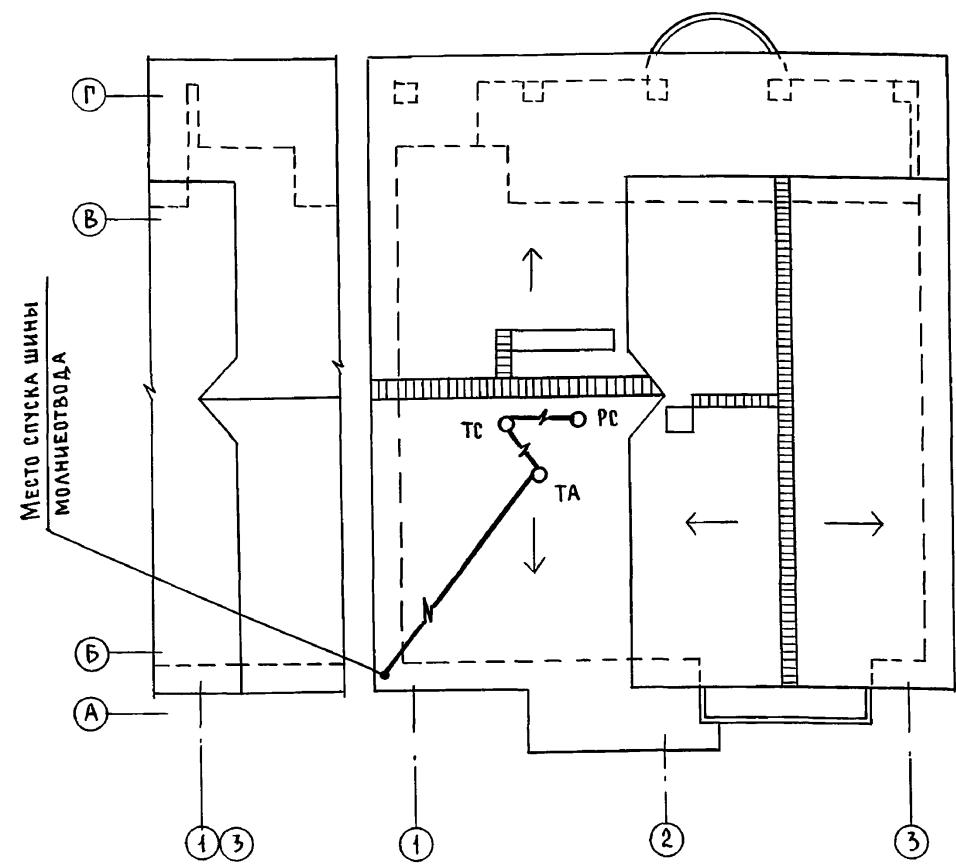
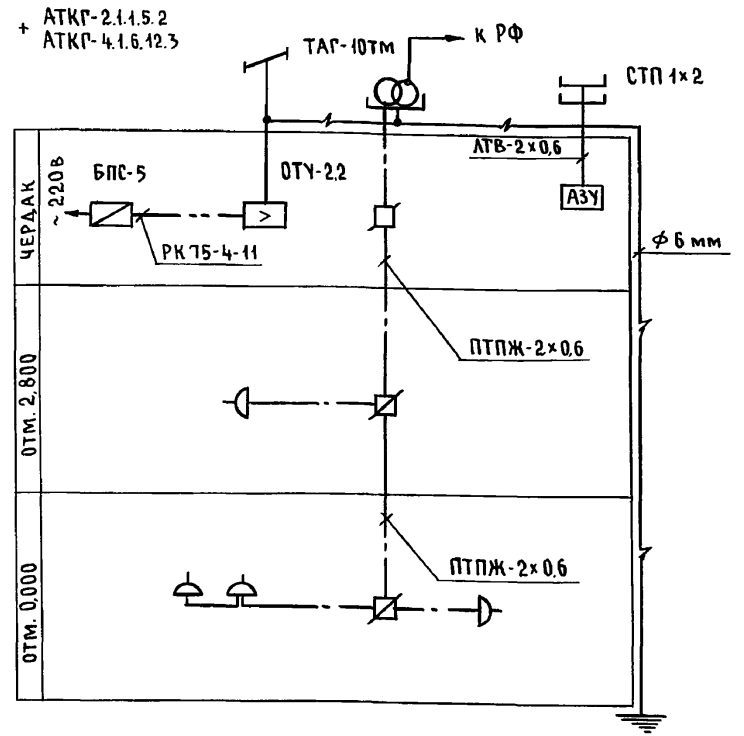
Привязан		144-000-961.93		СС		
Н. КОНТР.	КУРОЧКИН	2-этажный 1-квартирный 4-комнатный жилой дом с мезонином с возможностью двухсторонней блокировки		СТАДИЯ	ЛИСТ	ЛИСТОВ
НАЧ. МАСТ.	РАДЫГИН			Р	4	
ЗАМ. Н.М.	ЗЕМЛЯК					
ГАП	БРЖОЗОВСКИЙ					
ГЛ. СПЕЦ.	КУРОЧКИН					
ИСПОЛН.	АНУРЬЕВА	ПЛАН КРОВЛИ СХЕМА РАСПОЛОЖЕНИЯ УСТРОЙСТВ СВЯЗИ		ЦНИИЭП ГРАЖДАНСЕЛЬСТРОЙ		
ПРОВЕР.	КУРОЧКИН	ИНВ. №				