

ГОСКОМИТЕТ
ПО ГРАЖДАНСКОМУ
СТРОИТЕЛЬСТВУ
И АРХИТЕКТУРЕ
ПРИ ГОССТРОЕ СССР

ЦНИИЭП
ЖИЛИЩА

СЕРИЯ 86 ЖИЛЫЕ ДОМА И БЛОК-СЕКЦИИ СО СТЕНАМИ ИЗ КИРПИЧА

ТИПОВЫЕ ПРОЕКТЫ
5-ЭТАЖНЫХ БЛОК-СЕКЦИЙ

ЧАСТЬ 0 - ОБЩАЯ ЧАСТЬ
РАЗДЕЛ 04/80 ОБЩАЯ ХАРАКТЕРИСТИКА ПРОЕКТА

МОСКВА 1980г.

86-04/1
86-07/1
86-08/1
86-09/1
86-010/1
86-021/1
86-022/1
86-023/1
86-024/1
86-032/1

НАИМЕНОВАНИЕ БЛОК-СЕКЦИИ	ФАСАД 1		ФАСАД 2	
	ПЛАНИРОВОЧНОЕ РЕШЕНИЕ 1 ЭТАЖА			
	I ОСНОВНОЕ	II СО СКВОЗНЫМ ПРОХОДОМ	I ОСНОВНОЕ	II СО СКВОЗНЫМ ПРОХОДОМ
РЯДОВАЯ 04/1				
РЯДОВАЯ 07/1				
РЯДОВАЯ 08/1				
ТОРЦОВАЯ ЛЕВАЯ 09/1				
ТОРЦОВАЯ ПРАВАЯ /С КОЛЕСНОЙ/ 010/1				
УГЛОВАЯ ЛЕВАЯ 021/1				
УГЛОВАЯ ПРАВАЯ 022/1				
ПОВОРОТНАЯ 023/1				
ПОВОРОТНАЯ 024/1				
СОЕДИНИ- ТЕЛЬНАЯ /ПОВОРОТНАЯ/ 032/1				

ТИПОВЫЕ ПРОЕКТЫ 5-ЭТАЖНЫХ БЛОК-СЕКЦИЙ СЕРИИ 86

РАЗРАБОТАНЫ ЦНИИЭП ЖИЛИЩА /127434, МОСКВА, ДМИТРОВСКОЕ ШОССЕ 9, КОРПУС Б/
 УТВЕРЖДЕНЫ ГОСГРАЖДАНСТРОЕМ /ПРИКАЗ №250 ОТ 27.XI.1969Г, ПИСЬМО №3-1748 ОТ 24.XII.1970Г, ПИСЬМО №3-1692 ОТ 14.XI.1972Г/

БЛОК-СЕКЦИЯ	5-ЭТАЖНАЯ	29-КВАРТИРНАЯ	86-04/1	ВВЕДЕН В ДЕЙСТВИЕ ЦНИИЭП ЖИЛИЩА /ПРИКАЗ №45 ОТ 14.I.1977Г./
БЛОК-СЕКЦИЯ	5-ЭТАЖНАЯ	20-КВАРТИРНАЯ	86-07/1	ВВЕДЕН В ДЕЙСТВИЕ ЦНИИЭП ЖИЛИЩА /ПРИКАЗ №409 ОТ 30.XII.1976Г./
БЛОК-СЕКЦИЯ	5-ЭТАЖНАЯ	20-КВАРТИРНАЯ	86-08/1	ВВЕДЕН В ДЕЙСТВИЕ ЦНИИЭП ЖИЛИЩА /ПРИКАЗ №409 ОТ 30.XII.1976Г./
БЛОК-СЕКЦИЯ	5-ЭТАЖНАЯ	25-КВАРТИРНАЯ	86-09/1	ВВЕДЕН В ДЕЙСТВИЕ ЦНИИЭП ЖИЛИЩА /ПРИКАЗ №222 ОТ 2.XI.1977Г./
БЛОК-СЕКЦИЯ	5-ЭТАЖНАЯ	25-КВАРТИРНАЯ	86-010/1	ВВЕДЕН В ДЕЙСТВИЕ ЦНИИЭП ЖИЛИЩА /ПРИКАЗ №246 ОТ 22.XI.1977Г./
БЛОК-СЕКЦИЯ	5-ЭТАЖНАЯ	34-КВАРТИРНАЯ	86-021/1	ВВЕДЕН В ДЕЙСТВИЕ ЦНИИЭП ЖИЛИЩА /ПРИКАЗ №244 ОТ 22.XI.1977Г./
БЛОК-СЕКЦИЯ	5-ЭТАЖНАЯ	35-КВАРТИРНАЯ	86-022/1	ВВЕДЕН В ДЕЙСТВИЕ ЦНИИЭП ЖИЛИЩА /ПРИКАЗ №246 ОТ 22.XI.1977Г./
БЛОК-СЕКЦИЯ	5-ЭТАЖНАЯ	20-КВАРТИРНАЯ	86-023/1	ВВЕДЕН В ДЕЙСТВИЕ ЦНИИЭП ЖИЛИЩА /ПРИКАЗ №518 ОТ 20.XII.1977Г./
ПОВОРОТНАЯ С ВНЕШНИМ УГОЛОМ				ВВЕДЕН В ДЕЙСТВИЕ ЦНИИЭП ЖИЛИЩА /ПРИКАЗ №518 ОТ 20.XII.1977Г./
БЛОК-СЕКЦИЯ	5-ЭТАЖНАЯ	20-КВАРТИРНАЯ	86-024/1	ВВЕДЕН В ДЕЙСТВИЕ ЦНИИЭП ЖИЛИЩА /ПРИКАЗ №518 ОТ 20.XII.1977Г./
ПОВОРОТНАЯ В ВНУТРЕННЕМ УГОЛОМ				ВВЕДЕН В ДЕЙСТВИЕ ЦНИИЭП ЖИЛИЩА /ПРИКАЗ №518 ОТ 20.XII.1977Г./
БЛОК-СЕКЦИЯ	5-ЭТАЖНАЯ	20-КВАРТИРНАЯ	86-032/1	ВВЕДЕН В ДЕЙСТВИЕ ЦНИИЭП ЖИЛИЩА /ПРИКАЗ №437 ОТ 30.XI.1978Г./
СОЕДИНИТЕЛЬНАЯ В 3 НАПРАВЛЕНИЯХ ПОД 120° /ПОВОРОТНАЯ/				ВВЕДЕН В ДЕЙСТВИЕ ЦНИИЭП ЖИЛИЩА /ПРИКАЗ №437 ОТ 30.XI.1978Г./

Авторский коллектив

Архитекторы - В.Ефимова, М.Смолицкая
 Конструкторы - Л.Сурегина, Е.Цукерман
 При участии - Е.Голубенковой, Т.Синеващниковой, А.Федотовой
 Инженеры - сантехники - В.Золотова, А.Раковщик, Н.Филиппов
 Инженеры - электрики - Н.Брускин, Б.Старик, М.Шинченко

Пояснительная записка.

Комплексная корректировка проектов произведена по заданию, утвержденному Госгражданстроем 15.08.75г. в целях снижения стоимости трудозатрат и расхода материалов с учетом действующих нормативных документов.

5-этажные блок-секции входят в состав серии 86-кирпичных жилых домов и блок-секции с продольными несущими стенами

Область применения - I климатический район, возможно применение в III районе, с обычными геологическими условиями и расчетной зимней температурой -25°-30°-35° и 40°С и массой снегового покрова 150 кг/м²

Проектами предусмотрены следующие планировочные решения: основное - I, со сквозным проходом - II, с колясочной в подполье - III и 16 типов элементов благоустройства: рядовые, рядовые температурными и осадочными швами, торцовые.

Фасады разработаны в двух вариантах: с лоджиями /Фасад I/ с балконами /Фасад 2/

В связи с выходом ВСН 36-77 в соответствии с заданием, утвержденным Госгражданстроем 04.06.79г. проведена замена совмещенных вентилярезов крыш на чердачные.

С.Г.ЛАСОВИЧ
 В.Е.ЕФИМОВА
 Л.С.СУРЕГИНА
 Е.С.ЦУКЕРМАН
 Е.С.ГОЛУБЕНКОВА
 Т.С.СИНЕВАШНИКОВА
 А.С.ФЕДOTOVA
 В.С.ЗОЛОТОВА
 А.С.РАКОВЩИК
 Н.С.ФИЛИППОВ
 Н.С.БРУСКИН
 Б.С.СТАРИК
 М.С.ШИНЧЕНКО

Настоящий проект выполнен в соответствии с действующими нормами и правилами /в том числе по взрыво-пожарной безопасности/

Гл. архитектор проекта *Ефимова* /В.Ефимова/
 Гл. инженер проекта *Цукерман* /Е.Цукерман/

Привязка настоящего проекта выполнена в соответствии с действующими нормами и правилами /в том числе по взрыво-пожарной безопасности/

Гл. архитектор проекта привязки... /.../
 Гл. инженер проекта привязки... /.../

..... 19...г

ЦНИИЭП ЖИЛИЩА
 ЛАСОВА

1980

3 А Г Л А В Н Ы Й Л И С Т / НАЧАЛО /

ТИПОВЫЕ ПРОЕКТЫ 86-04/1, 07/1, 08/1, 09/1, 010/1, 021/1, 022/1, 023/1, 024/1, 032/1	ЧАСТЬ 0	Л И С Т
	РАЗДЕЛ 0-1/80	1

МА
№ 7-200
ВАШЕН

КАДЕ

ЖИЛИЩНО-СТРОИТЕЛЬНЫЙ ЦЕНТР
Т.А. ОСКВА

НАИМЕНОВАНИЕ	ЛИСТ	СТР.	НАИМЕНОВАНИЕ	ЛИСТ	СТР.
Обложка	—	1	ТАБЛИЦА ПЛОЩАДЕЙ И ОБЪЕМОВ	27	28
Заглавный лист / начало /	1	2	БЛОК-СЕКЦИИ 86-07/1, 86-09/1. ФАСАДЫ 1	28	29
Заглавный лист / окончание /	2 И	3	БЛОК-СЕКЦИИ 86-07/1, 86-010/1 ФАСАДЫ 1	29	30
Номенклатура 5-этажных блок-секций	3	4	БЛОК-СЕКЦИИ 86-08/1, 86-021/1. ФАСАДЫ 1	30	31
Схемы блокировок блок-секций	4	5	БЛОК-СЕКЦИИ 86-07/1, 86-022/1. ФАСАДЫ 1	31	32
Схемы блокировок блок-секций	5	6	БЛОК-СЕКЦИИ 86-04/1, 86-023/1. ФАСАДЫ 1	32	33
Состав проекта	6 И	7	БЛОК-СЕКЦИИ 86-07/1, 86-024/1. ФАСАДЫ 1	33	34
Варианты проектных решений	7	8	БЛОК-СЕКЦИИ 86-04/1, 86-023/1, 86-032/1. ФАСАДЫ 1.	34	35
БЛОК-СЕКЦИИ 86-04/1 И 86-021/1. СЕКЦИЯ 1Б-2Б-2Б /ЛЕВАЯ/ ТИПОВОЙ ЭТАЖ ПЕРВЫЙ ЭТАЖ. ПЛАНИРОВОЧНОЕ РЕШЕНИЕ ОСНОВНОЕ	8	9	БЛОК-СЕКЦИИ 86-04/1, 86-09/1, 86-010/1, 86-021/1, 86-023/1, 86-024/1 ФРАГМЕНТ ФАСАДА ПО ОСИ АС. ФАСАД 1.	35	36
БЛОК-СЕКЦИИ 86-04/1 И 86-023/1. СЕКЦИЯ 1Б-2Б-2Б /ПРАВАЯ/ ТИПОВОЙ И ПЕРВЫЙ ЭТАЖИ.	9	10	БЛОК-СЕКЦИИ 86-07/1, 86-021/1, 86-023/1 ФРАГМЕНТ ФАСАДА ПО ОСИ АС. ФАСАД 1	36	37
БЛОК-СЕКЦИЯ 86-04/1. СЕКЦИЯ 1Б-2Б-2Б /ЛЕВАЯ/. ПЕРВЫЙ ЭТАЖ ПЛАНИРОВОЧНОЕ РЕШЕНИЕ СО СКВОЗНЫМ ПРОХОДОМ. РАЗРЕЗ 1-1	10	11	БЛОК-СЕКЦИЯ 86-032/1. ФРАГМЕНТ ФАСАДА ПО ОСИ АС	37	38
БЛОК-СЕКЦИЯ 86-07/1. СЕКЦИЯ 3А-3А. ТИПОВОЙ ЭТАЖ. ФРАГМЕНТ СЕКЦИИ 1 ЭТАЖА. ПЛАНИРОВОЧНОЕ РЕШЕНИЕ ОСНОВНОЕ	11	12	БЛОК-СЕКЦИИ 86-04/1, 86-08/1, 86-09/1, 86-010/1 ФРАГМЕНТ ФАСАДА ПО ОСИ ГС. ФАСАД 1	38	39
БЛОК-СЕКЦИИ 86-08/1. СЕКЦИЯ 3Б-4Б. ТИПОВОЙ ЭТАЖ. ФРАГМЕНТ СЕКЦИИ 1 ЭТАЖА. ПЛАНИРОВОЧНОЕ РЕШЕНИЕ ОСНОВНОЕ	12	13	БЛОК-СЕКЦИИ 86-07/1, 86-023/1 ФРАГМЕНТ ФАСАДА ПО ОСИ ГС. ФАСАДЫ 1 И 2	39	40
БЛОК-СЕКЦИЯ 86-07/1 И 86-08/1. ПЕРВЫЙ ЭТАЖ. ПЛАНИРОВОЧНОЕ РЕШЕНИЕ СО СКВОЗНЫМ ПРОХОДОМ	13	14	БЛОК-СЕКЦИЯ 86-024/1. ФРАГМЕНТ ФАСАДА ПО ОСИ ГС. ФАСАД 1.	40	41
БЛОК-СЕКЦИЯ 86-09/1. СЕКЦИЯ 1А-2Б-3А /ЛЕВАЯ/. ТИПОВОЙ ЭТАЖ ФРАГМЕНТ СЕКЦИИ 1 ЭТАЖА	14	15	БЛОК-СЕКЦИИ 86-04/1, 86-08/1, 86-09/1, 86-010/1. ФРАГМЕНТ ФАСАДА ПО ОСИ ГС. ФАСАД 1. ВАРИАНТ КИРПИЧНОГО ОГРАЖДЕНИЯ	41	42
БЛОК-СЕКЦИЯ 86-09/1. СЕКЦИЯ 3Б-5А. ТИПОВОЙ ЭТАЖ ФРАГМЕНТ СЕКЦИИ 1 ЭТАЖА	15	16	БЛОК-СЕКЦИИ 86-07/1, 86-09/1. ФАСАДЫ 2	42	43
БЛОК-СЕКЦИЯ 86-010/1. СЕКЦИЯ 1А-2Б-3А /ПРАВАЯ/. ТИПОВОЙ ЭТАЖ ФРАГМЕНТ СЕКЦИИ 1 ЭТАЖА.	16	17	БЛОК-СЕКЦИИ 86-07/1, 86-010/1. ФАСАДЫ 2	43	44
БЛОК-СЕКЦИЯ 86-010/1. СЕКЦИЯ 3Б-5А. ТИПОВОЙ ЭТАЖ ФРАГМЕНТ СЕКЦИИ 1 ЭТАЖА	17	18	БЛОК-СЕКЦИИ 86-08/1, 86-021/1. ФАСАДЫ 2	44	45
БЛОК-СЕКЦИЯ 86-021/1. СЕКЦИЯ 1Б-3А-3А-5Б /ЛЕВАЯ/. ТИПОВОЙ ЭТАЖ ФРАГМЕНТ СЕКЦИИ 1 ЭТАЖА	18	19	БЛОК-СЕКЦИИ 86-07/1, 86-022/1. ФАСАДЫ 2	45	46
БЛОК-СЕКЦИЯ 86-022/1. СЕКЦИЯ 1Б-3А-3А-5Б /ПРАВАЯ/. ТИПОВОЙ ЭТАЖ ФРАГМЕНТ СЕКЦИИ 1 ЭТАЖА	19	20	БЛОК-СЕКЦИИ 86-04/1, 86-023/1 ФАСАДЫ 2	46	47
БЛОК-СЕКЦИЯ 86-023/1. СЕКЦИЯ 3А-4Б. ТИПОВОЙ ЭТАЖ	20	21	БЛОК-СЕКЦИИ 86-04/1, 86-07/1, 86-024/1. ФАСАДЫ 2	47	48
БЛОК-СЕКЦИЯ 86-023/1. ФРАГМЕНТ СЕКЦИИ ПЕРВОГО ЭТАЖА	21	22	БЛОК-СЕКЦИИ 86-04/1, 86-09/1, 86-021/1, 86-024/1 ФРАГМЕНТ ФАСАДА ПО ОСИ АС. ФАСАД 2	48	49
БЛОК-СЕКЦИЯ 86-024/1. СЕКЦИЯ 3А-4Б. ТИПОВОЙ ЭТАЖ	22	23	БЛОК-СЕКЦИИ 86-07/1, 86-021/1, 86-022/1, 86-023/1 ФРАГМЕНТ ФАСАДА ПО ОСИ АС. ФАСАД 2	49	50
БЛОК-СЕКЦИЯ 86-024/1. ФРАГМЕНТ СЕКЦИИ ПЕРВОГО ЭТАЖА	23	24	БЛОК-СЕКЦИЯ 86-024/1. ФРАГМЕНТ ФАСАДА ПО ОСИ ГС. ФАСАД 2	50	51
БЛОК-СЕКЦИЯ 86-032/1. СЕКЦИЯ 1Б-2А-3Б-3Б. ТИПОВОЙ ЭТАЖ	24	25	БЛОК-СЕКЦИИ 86-04/1, 86-08/1, 86-09/1, 86-010/1 ФРАГМЕНТ ФАСАДА ПО ОСИ ГС. ФАСАД 2	51	52
БЛОК-СЕКЦИЯ 86-032/1. СЕКЦИЯ 1Б-2А-3Б-3Б. ПЕРВЫЙ ЭТАЖ. РАЗРЕЗ 1-1	25	26	БЛОК-СЕКЦИИ 86-04/1, 86-08/1, 86-09/1, 86-010/1. ФРАГМЕНТ ФАСАДА ПО ОСИ ГС. ФАСАД 2. ВАРИАНТ КИРПИЧНОГО ОГРАЖДЕНИЯ	52	53
ТАБЛИЦА ПЛОЩАДЕЙ	26	27	ИЗМЕНЕНИЯ ВНЕСЕНЫ В СВЯЗИ С РАЗРАБОТКОЙ ВАРИАНТА СВАЙНЫХ ФУНДАМЕНТОВ. 15. 11. 82г. гл. инж. пр-та ЦУБЕРМАН		

1982

ЗАГЛАВНЫЙ ЛИСТ /ОКОНЧАНИЕ/

ТИПОВЫЕ ПРОСКТЫ ЧАСТЬ 0 ЛИСТ
86-04/1, 07/1, 08/1, 09/1, 021/1, 022/1, 023/1, 024/1, 032/1 РАЗДЕЛ 0-1
2 И

ЦЕННИК ЖИЛИЩА
 г. Москва
 ГОС. ЗАКОН
 ОБ АРХИТЕКТУРНО-СТРОИТЕЛЬНОМ ДЕЛЕ
 СОВЕТСКОГО СОЮЗА
 МАШИНОСТРОИТЕЛЬНЫЙ ИНСТИТУТ
 ДИ. А. МАКИН
 ГЛАВ. АРХ. ИБ.
 ГЛАВ. АРХ. ДР.
 ВАСИЛИСЯ
 ЗЕМЛЯКОВА
 МАШИНСКОЕ
 УЧРЕЖДЕНИЕ
 УЧРЕДИТЕЛЬ
 ГОССТРОЙНА
 Ф. А. МЕДИНА
 А. П. ВАСИЛИСЯ
 И. В. МАКИН

№ ПРОЕКТА	СХЕМА ПЛАНА	Вариант (шифр)	КОЛИЧЕСТВО КВАРТИР										ПРИМЕЧАНИЕ	№ ПРОЕКТА	СХЕМА ПЛАНА	Вариант (шифр)	КОЛИЧЕСТВО КВАРТИР										4											
			35	1А	1Б	2А	2Б	3А	3Б	4А	4Б	5А					35	1А	1Б	2А	2Б	3А	3Б	4А	4Б	5А												
86-08/1		I-II-III	1,2 3,4 5,6 7,8 9,10 11	29	10 (11)		48 (37)		4 (4)															86-022/1		I-III	1,2 3,4 5,6 7,8 9,10 11	35		11		10	9	5				
86-07/4		I-II-III	6,7 8,9 10,11 12,13 14,15 16	20		(1)	2 (1)	18 (18)																86-023/1		I-III	6,7 8,9 10,11 12,13 14,15 16	20			1	9	1		9			
86-08/1		I-II-III	1,2 3,4 5,6 7,8 9,10 11	20			1 (1)	10 (11)		9 (8)														86-024/1		I-III	6,7 8,9 10,11 12,13 14,15 16	20			1	9	1		9			
86-09/1		I	1,4,5 6,8 10	25	5	1	4	5	5	1	4													86-032/1		I	17,18 19,20 21,22 23,24 25	20		5	5	2		8				
86-010/1		I	1,4,5 7,9 11	25	5		7	4	4		5													86-033/1		I		19	4		11		4					
86-021/1		I-II-III	1,2 3,4 5,6 7,8 9,10 11	34	9		10	9	6															86-034/1		I		63	45	44	10							

ДАННЫЕ В СКОБКАХ - ДЛЯ СКВОЗНОГО ПРОХОДА
 ПЛАНИРОВОЧНЫЕ РЕШЕНИЯ И ВАРИАНТЫ БЛОК-СЕКЦИЙ (ШИФР) СМ. ОБОЛОЖКИ ПРОЕКТОВ

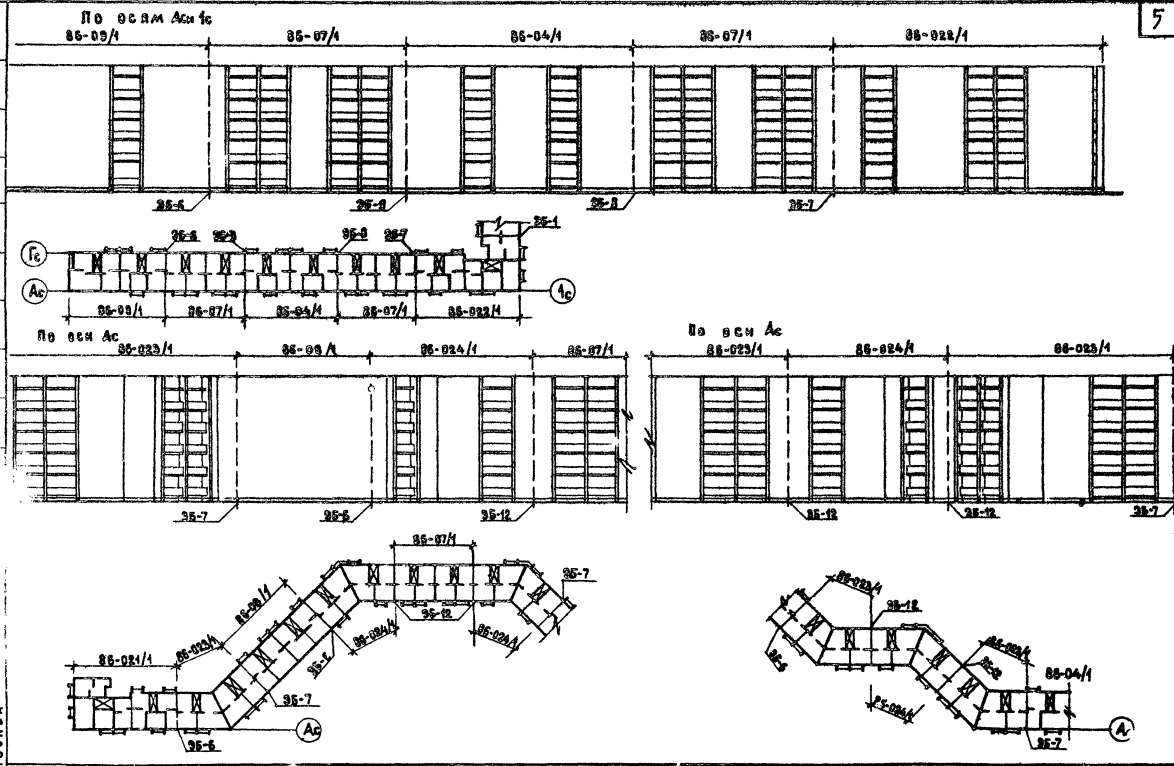

ВОСТАНОВЛЕНИЕ
ДАТА
ИЗМ. №
ВОЗРАСТ

ВОСТАНОВЛЕНИЕ
ДАТА
ИЗМ. №
ВОЗРАСТ

ВОСТАНОВЛЕНИЕ
ДАТА
ИЗМ. №
ВОЗРАСТ

ВОСТАНОВЛЕНИЕ
ДАТА
ИЗМ. №
ВОЗРАСТ

ЦНИИЭП ЖИЛИЩА
Г. МОСКВА
1980

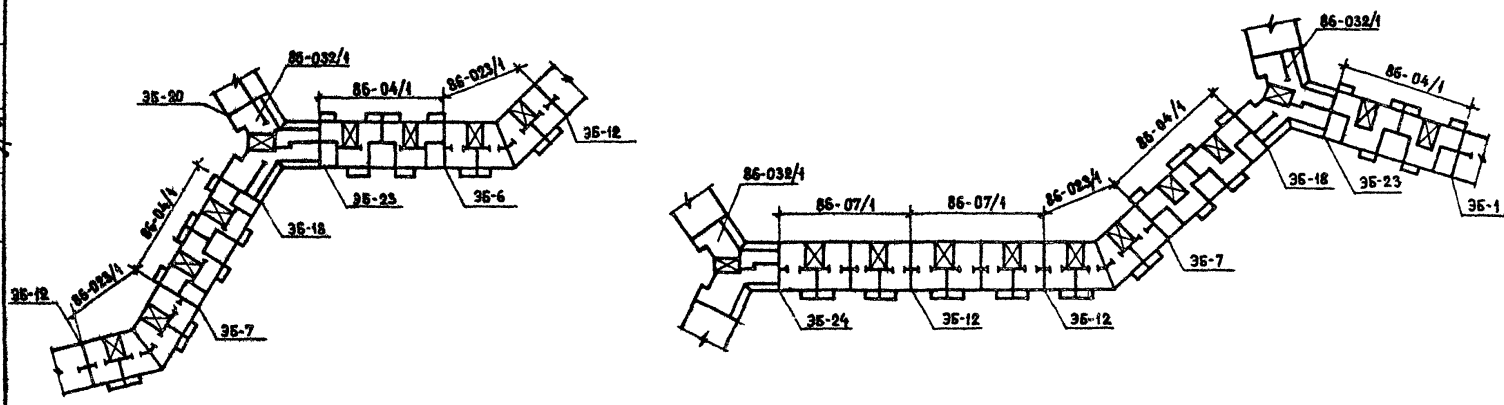
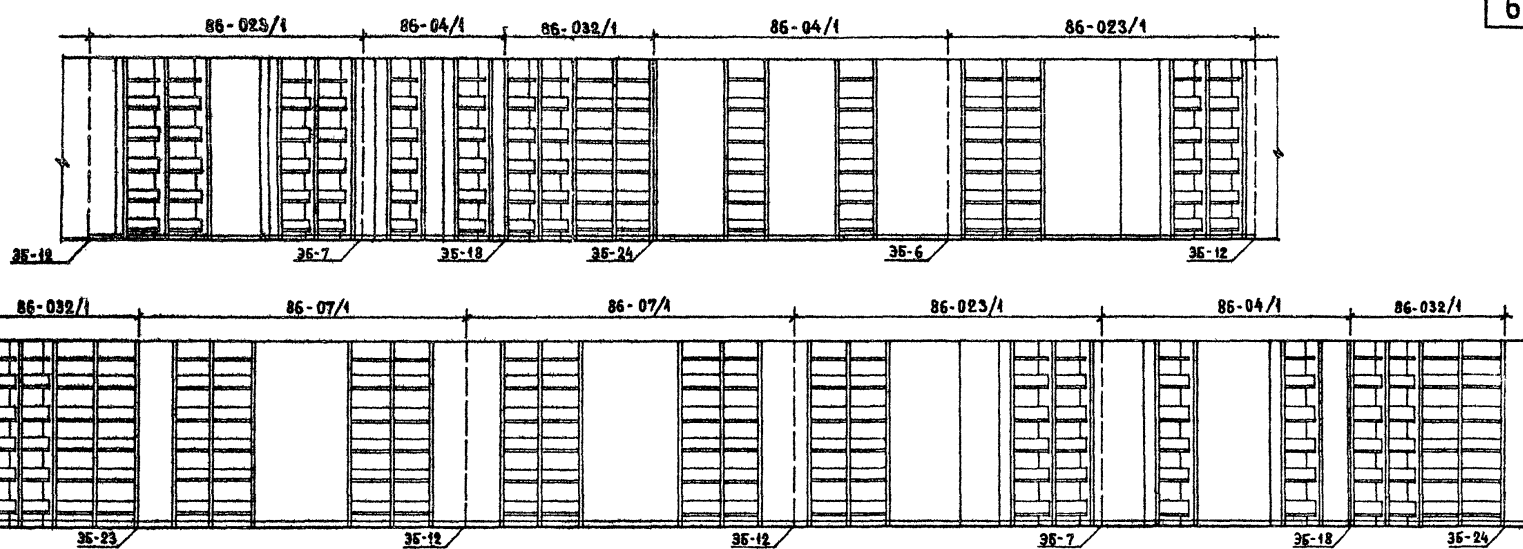

Схемы блокировок блок - секций

ТИПОВЫЕ ПРОЕКТЫ 86-04/1, 07/1, 08/1, 09/1, 010/1, 021/1, 022/1, 023/1, 024/1, 032/1	ЧАСТЬ 0 РАЗДЕЛ 0-1/80	ЛИСТ 5
-------------------------------------------------------------------------------------------	--------------------------	-----------

ДАТА ИЗМ. №	ВЗГЛЯД	ЧАСТЬ	РАЗДЕЛ		НОМЕР БЛОК-СЕКЦИИ											7		
			№	НАИМЕНОВАНИЕ	86-04/1	86-07/1	86-08/1	86-09/1	86-010/1	86-12/1	86-022/1	86-023/1	86-024/1	86-025/1	86-026/1			
		9 ОБЩАЯ ЧАСТЬ	0-1	ОБЩАЯ ХАРАКТЕРИСТИКА ПРОЕКТА	•	•	•	•	•	•	•	•	•	•	•	•	•	
			0-2	МАТЕРИАЛЫ ДЛЯ КОМПОНОВКИ ЖИЛЫХ ДОМОВ ИЗ БЛОК-СЕКЦИЙ	•	•	•	•	•	•	•	•	•	•	•	•	•	
		01 АРХИТЕКТУРНО-СТРОИТЕЛЬНЫЕ ЧЕРТЕЖИ НИЖЕ ОТМЕТКИ 0.000	01-1	ЛЕНТОЧНЫЕ ФУНДАМЕНТЫ	•	•	•	•	•	•	•	•	•	•	•	•	•	
			01-2	СВАЙНЫЕ ФУНДАМЕНТЫ	•	•	•	•	•	•	•	•	•	•	•	•	•	
		1 АРХИТЕКТУРНО-СТРОИТЕЛЬНЫЕ ЧЕРТЕЖИ ВЫШЕ ОТМЕТКИ 0.000	1-1	ЗДАНИЕ С ФАСАДАМИ 1 И 2	•	•	•	•	•	•	•	•	•	•	•	•	•	
		2 ОТОПЛЕНИЕ И ВЕНТИЛЯЦИЯ	2-1	С РАДИАТОРАМИ НА РАСЧЕТНЫЕ ТЕМПЕРАТУРЫ -25°, -30°, -35°, -40°	•	•	•	•	•	•	•	•	•	•	•	•	•	
		3 ВОДОПРОВОД, КАНАЛИЗАЦИЯ, ГАЗОПРОВОД			•	•	•	•	•	•	•	•	•	•	•	•	•	
		5 ЭЛЕКТРОБООРУДОВАНИЕ			•	•	•	•	•	•	•	•	•	•	•	•	•	
		6 УСТРОЙСТВА СВЯЗИ			•	•	•	•	•	•	•	•	•	•	•	•	•	
		8 СМЕТЫ			•	•	•	•	•	•	•	•	•	•	•	•	•	
		8 СМЕТЫ	8-1	ЗДАНИЕ С ФАСАДАМИ 1.	•	•	•	•	•	•	•	•	•	•	•	•	•	
			8-2	ЗДАНИЕ С ФАСАДАМИ 2.	•	•	•	•	•	•	•	•	•	•	•	•	•	•
			8.9-4	СМЕТЫ К ЭЛЕМЕНТАМ БЛОКИРОВКИ	•	•	•	•	•	•	•	•	•	•	•	•	•	•
			СМ.1	ЗДАНИЕ С ФАСАДАМИ 1. СВАЙНЫЕ ФУНДАМЕНТЫ.	•	•	•	•	•	•	•	•	•	•	•	•	•	•
			СМ.2	ЗДАНИЕ С ФАСАДАМИ 2. СВАЙНЫЕ ФУНДАМЕНТЫ.	•	•	•	•	•	•	•	•	•	•	•	•	•	•
			СМ.1.1	СМЕТЫ К ЭЛЕМЕНТАМ БЛОКИРОВКИ. СВАЙНЫЕ ФУНДАМЕНТЫ.	•	•	•	•	•	•	•	•	•	•	•	•	•	•
		9 Узлы и детали	9.2-7	АРХИТЕКТУРНО-СТРОИТЕЛЬНЫЕ УЗЛЫ И ДЕТАЛИ ВЫШЕ ОТМ. 0.000	•	•	•	•	•	•	•	•	•	•	•	•	•	
			9.3-3	САНИТАРНО-ТЕХНИЧЕСКИЕ УЗЛЫ И ДЕТАЛИ	•	•	•	•	•	•	•	•	•	•	•	•	•	•
			9.4-1	ЭЛЕМЕНТЫ БЛОКИРОВКИ НИЖЕ ОТМЕТКИ 0.000	•	•	•	•	•	•	•	•	•	•	•	•	•	•
			9.4-2	ЭЛЕМЕНТЫ БЛОКИРОВКИ ВЫШЕ ОТМЕТКИ 0.000	•	•	•	•	•	•	•	•	•	•	•	•	•	•
			УАС.1-1	ЭЛЕМЕНТЫ БЛОКИРОВКИ НИЖЕ ОТМЕТКИ 0.000. СВАЙНЫЕ ФУНДАМЕНТЫ	•	•	•	•	•	•	•	•	•	•	•	•	•	•
			10.1-1	ЖЕЛЕЗОБЕТОННЫЕ ИЗДЕЛИЯ	•	•	•	•	•	•	•	•	•	•	•	•	•	•
		10 ИЗДЕЛИЯ ЗАВОДСКОГО ИЗГОТОВЛЕНИЯ	10.1-2.1	ПАНЕЛИ ПЕРЕКРЫТИЙ	•	•	•	•	•	•	•	•	•	•	•	•	•	
			10.1-2.3	ПАНЕЛИ ПЕРЕКРЫТИЙ ЖЕЛЕЗОБЕТОННЫЕ МНОГОВУСТУПНЫЕ	•	•	•	•	•	•	•	•	•	•	•	•	•	•
			10.1-2.4	ПАНЕЛИ ПЕРЕКРЫТИЙ ЖЕЛЕЗОБЕТОННЫЕ (РЕБРИСТЫЕ) САНТЕХНИЧЕСКИЕ	•	•	•	•	•	•	•	•	•	•	•	•	•	•
			10.1-3	БАЛКОННЫЕ ПЛИТЫ	•	•	•	•	•	•	•	•	•	•	•	•	•	•
			10.1-3.1	БАЛКОННЫЕ ПЛИТЫ	•	•	•	•	•	•	•	•	•	•	•	•	•	•
			10.1-3.3	ПЛИТЫ ЛОДЖИЙ ЖЕЛЕЗОБЕТОННЫЕ РЕБРИСТЫЕ	•	•	•	•	•	•	•	•	•	•	•	•	•	•
			10.2-1	ГИПСОБЕТОННЫЕ И ЛЕГКОБЕТОННЫЕ ИЗДЕЛИЯ	•	•	•	•	•	•	•	•	•	•	•	•	•	•
			СМета к типовому проекту 86-032/1 РАЗДЕЛ 8-1	10.3-1	ДЕРЕВЯННЫЕ ИЗДЕЛИЯ	•	•	•	•	•	•	•	•	•	•	•	•	•
			ВЫПУЩЕНА В НОРМАХ И ЦЕНАХ, ВВЕДЕННЫХ С 1.01.84г И ИМЕЕТ ОБОЗНАЧЕНИЕ СМ 1.84	10.4-1	МЕТАЛЛИЧЕСКИЕ ИЗДЕЛИЯ	•	•	•	•	•	•	•	•	•	•	•	•	•
			СМЕТНЫЕ ЦЕНЫ НА ИНДУСТРИАЛЬНЫЕ ИЗДЕЛИЯ	10.5-1	СМЕТНЫЕ ЦЕНЫ НА ЖЕЛЕЗОБЕТОННЫЕ ИЗДЕЛИЯ	•	•	•	•	•	•	•	•	•	•	•	•	•
			К СМете СМ 1.84 ТИПОВОГО ПРОЕКТА 86-032/1	10.8-2	МУСОРОПРОВОД МПЗ (ИЗ СЕРИИ 83)	•	•	•	•	•	•	•	•	•	•	•	•	•
			РАЗДЕЛЫ 10.9-18/84 ; 10.9-2/84 ; 10.9-15/84 ;	10.9-2	РАЗНЫЕ ИЗДЕЛИЯ. СМЕТНЫЕ ЦЕНЫ.	•	•	•	•	•	•	•	•	•	•	•	•	•
			СМ 0-1/84 ; 10.9-14/84	10.9-3	СМЕТНЫЕ ЦЕНЫ НА ЖЕЛЕЗОБЕТОННЫЕ ИЗДЕЛИЯ (ИЗ СЕРИИ 85)	•	•	•	•	•	•	•	•	•	•	•	•	•
				10.9-5	РАЗНЫЕ ИЗДЕЛИЯ	•	•	•	•	•	•	•	•	•	•	•	•	•
			10.9-8	РАЗНЫЕ ИЗДЕЛИЯ	•	•	•	•	•	•	•	•	•	•	•	•	•	
			10.9-19	РАЗНЫЕ ИЗДЕЛИЯ	•	•	•	•	•	•	•	•	•	•	•	•	•	
		РАСЧЕТЫ СМЕТНЫХ ЦЕН		РСЦ 1-73, РСЦ-73, РСЦ 7-75; 4-84, 14-84; 16-84	•	•	•	•	•	•	•	•	•	•	•	•	•	
		13 ДОПОЛНИТЕЛЬНЫЕ ЧЕРТЕЖИ.	13-2	УКАЗАНИЯ ПО ВОЗВЕДЕНИЮ КАМЕННЫХ КОНСТРУКЦИЙ В ЗИМНИХ УСЛОВИЯХ (ТИПОВОЙ ПРОЕКТ 144-86-2/1)	•	•	•	•	•	•	•	•	•	•	•	•	•	
РАЗДЕЛ 01 ВКЛЮЧЕН В СОСТАВ БЛОК-СЕКЦИИ 86-04/1																		

ЦЕНТРАЛЬНАЯ ЖИЛИЩНО-КОММУНАЛЬНО-ХОЗЯЙСТВЕННАЯ УПРАВЛЕНИЕ МОСКВЫ

1982

СОСТАВ ПРОЕКТА

ТИПОВЫЕ ПРОЕКТЫ ЧАСТЬ 9 АИСТ
 86-04/1, 07/1, 08/1, 09/1, 01/1
 021/1, 022/1, 023/1, 024/1, 032/1 РАЗДЕЛ 01/00 БИ

СОСТАВ РАБОТ		НАИМЕНОВАНИЕ		ХАРАКТЕРИСТИКА		НАИМЕНОВАНИЕ		ХАРАКТЕРИСТИКА							
ДАТА ИЗМ. №	ОБЪЕМ	НАИМЕНОВАНИЕ	ХАРАКТЕРИСТИКА	НАИМЕНОВАНИЕ	ХАРАКТЕРИСТИКА	НАИМЕНОВАНИЕ	ХАРАКТЕРИСТИКА	НАИМЕНОВАНИЕ	ХАРАКТЕРИСТИКА						
										ФАСАДЫ	С АРХИТРАВИ С БАЛКОНАМИ	КОЗЫРЬКИ НАД ВХОДОМ	ЖЕЛЕЗОБЕТОННЫЕ ПАНТИ	Высотой 150 мм Ствола мусоропровода окрашива- ется силикатными или ПВХ КРАСКА в цвет стен	
										Фундаменты	Асбестоцементные из сборных Ж/Б панелей и бе- тонных блоков на Рт-1,5, 2,0, 2,5 кг/см ²	Чердак. Покровные	Холодный чердак h=14-1,6 м из сборных железобетонных ребристых панелей	Отделка ОКОН	1 Масляная окраска
										Стены тех- подвоя	Сборные бетонные блоки и кирпич- ные	Кровля	Рулонный ковер		2 Прозрачная отделка водостойкими лаками
										Наружные стены	Кирпичные толщиной 510, 550, 640 и 680 мм см. пояснительную записку	Отделка на- ружных стен	1 Облицовка отборным красным кир- пичом	Отделка внут- ренних дверей	1 Масляная окраска
										Внутренние стены и вентканалы	1 Кирпичные из полнотелого кирпича 2 Кирпичные из пустотелого кирпича		2 Облицовка светлым керамическим кирпичом		2 Фанеровка
										Перегородки межкомнатные	1 Гипсобетонные панели толщиной 80 мм	Отделка цо- коля	3 Облицовка силикатным кирпичом	Отопление центральное	1 С чугунными, радиаторами, температурой воды 95-70° С. Система однотрубная с ней разводкой магистралью. П-образными стояками, ре- гулируемая, на расчетные те- пературы - 25°, -30°, -35°, -40°
										Санузлы	1 Керамзитобетонные панели толщ- ной 60 мм /сантехника розсыпью/ 2 Легкобетонные санитарно-техни- ческие кабины	Стены внутренние	1 Облицовка плиткой "кабанчик" 2 Терразитовая штукатурка		Вентиляция
										Перекрытия	1 Железобетонные многоярусные панели 2 Сантехнические панели ребристые Железобетонные многоярусные панели 3 Сантехнические панели многояру- сотные	Полы в комна- тах и кори- дорах	1 Сухая штукатурка 2 Мокрая штукатурка	Водоотвод	
										Лестницы	1 Сборные железобетонные площадки и марши. Доборные бетонные ступени	Полы в санузлах и вестибюлях	1 Рулонные материалы 2 Паркетные доски 3 Дощатые		Канализация
										Перемички	1 Сборные железобетонные	Полы в лоджиях, балконах	1 Керамическая плитка	Водосток	
										Перемички фасады	1 Сборные железобетонные 2 По металлическим уголкам	Окна	1 Цементные с железнением 2 Со сварными переплетами до-20°С 3 С раздельными переплетами до-30°С 4 С тройным остеклением ниже-31°С		Газопровод
Панты лоджий	1 Железобетонные ребристые 2 Железобетонные многоярусные 3 Железобетонные многоярусные с "носиком"	Двери наружные	1 Щитовые, обшитые рейками	Электрообо- рудование	1 Лампами накаливания от сети 380/220 В, без электропант										
Ограждения лоджий	1 Бетонные панты толщиной 120 мм 2 Кирпичные армированные 3 Металлические с экранами	Двери внутренние	1 Щитовые по ГОСТ 6629-74		Устройства связи	1 Радиотрансляционная сеть, теле- фонные вводы, коллективные телеантенны									
Панты балконов	1 Железобетонные с s=3870 мм 2 Железобетонные с s=3590 мм	Отделка стен кухонь и санузлов	1 Оклейка обоями 2 Клеевая покраска	Мусоропровод		1 С камерой на первом этаже									
Ограждения балконов	1 Кирпичные армированные 2 Металлические с экранами	Отделка стен ванных ком- нат	1 Масляная окраска на высоту 1,6 м и облицовка глазурованной плит- кой над кухонным оборудованием на высоту 450 мм		*) Фасады БДК-секции 86-032/1 разработаны только с лоджиями с бетонными и кирпичными ограждениями										
1980	ВАРИАНТЫ ПРОЕКТНЫХ РЕШЕНИЙ		Отделка стен лестничной клетки	1 Высококачественная клеевая окраска глазурованной плиткой	ТИПОВЫЕ ПРОЕКТЫ ЧАСТЬ 1 ЛИСТ 86-04/1, 07/1, 08/1, 09/1, 010/1, 011/1, 012/1, 013/1, 014/1, 015/1/1 РАЗДЕЛ 0-1/80 7										

ИВА

МОСКВА

9

ТИПОВОЙ ЭТАЖ

ПЕРВЫЙ ЭТАЖ

ЗДАНИЕ С ФАСАДАМИ 2

ЗДАНИЕ С ФАСАДАМИ 1

ЗДАНИЕ С ФАСАДАМИ 2

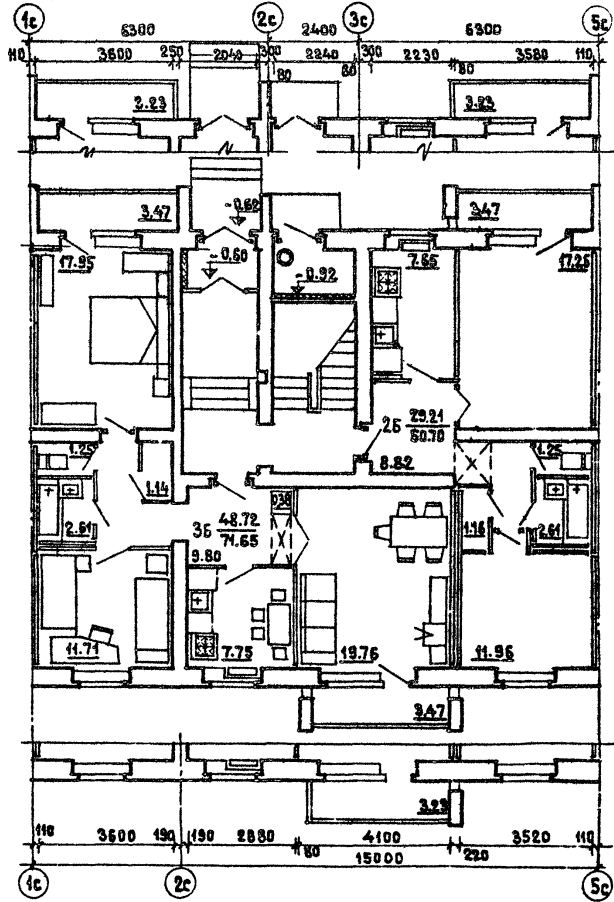
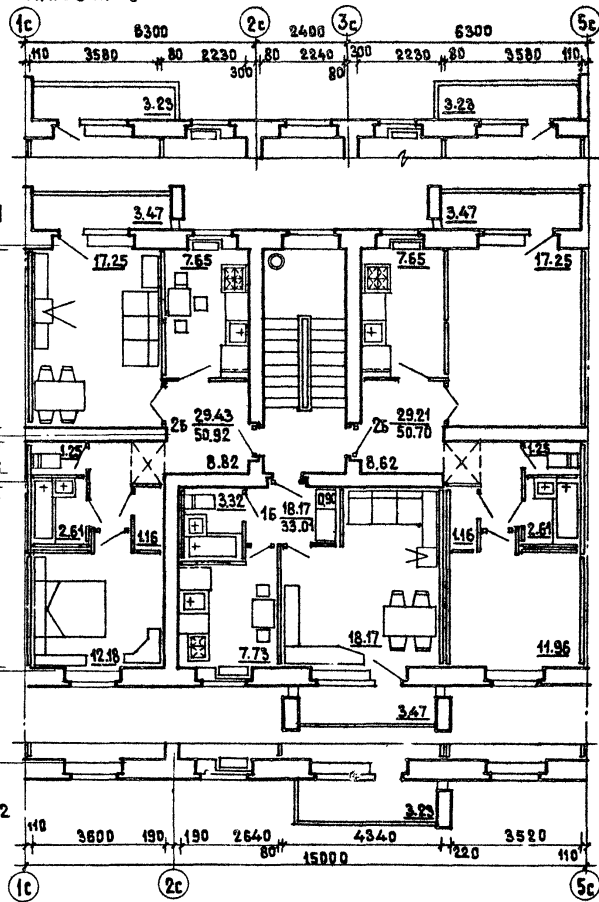

1980

Блок-секции 86-04/1 и 86-02/4. Секция 16-26-25 /св.г./ Типовой этаж. Первый этаж.
Планировочное решение основное.

ТИПОВЫЕ ПРОЕКТЫ
86-04/1, 07/1, 08/1, 09/1, 010/1,
021/1, 022/1, 023/1, 024/1, 025/1

ЧАСТЬ 1
РАЗДЕЛ 8-1/80

ЛИСТ
8

ЖИЛИЩНО-КОММУНАЛЬНОЕ ХОЗЯЙСТВО
 ГО. МОСКВА
 РАЙОН ЮЗОВСКИЙ
 УЛ. ЖИЛИЩНИКОВ
 Д. 15
 БЛОК-СЕКЦИИ 86-04/1 И 86-022/1
 ЧАСТЬ 0
 ЛИСТ 9
 РАЗДЕЛ В-1/80

ТИПОВОЙ ЭТАЖ

ПЕРВЫЙ ЭТАЖ

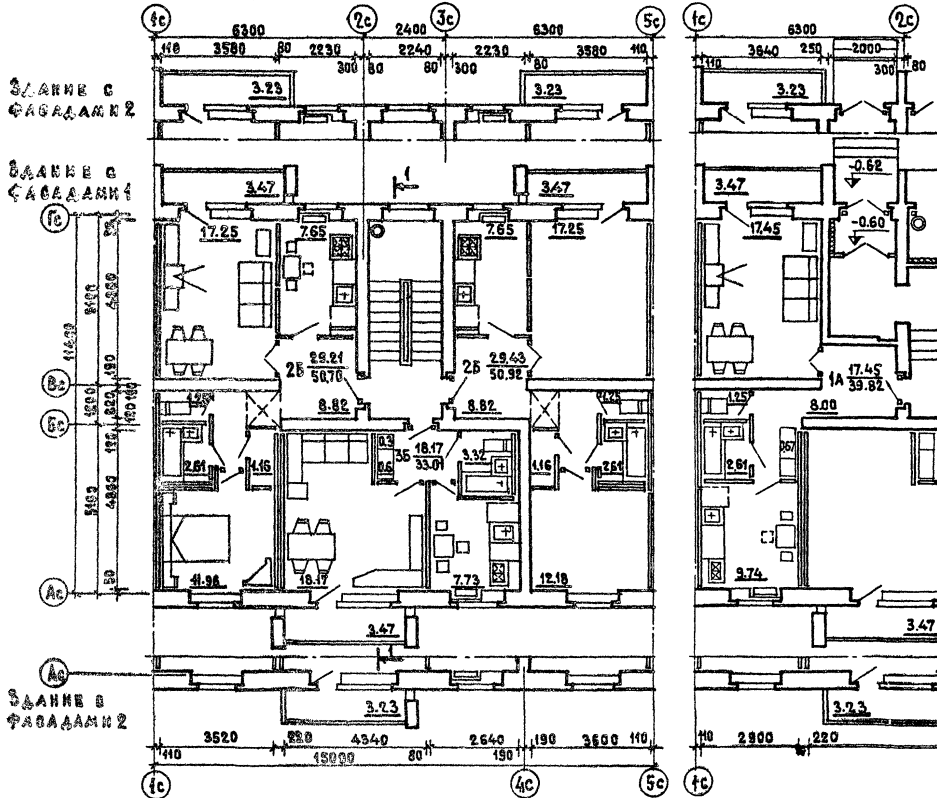

1980

Блок-секции 86-04/1 и 86-022/1. Секция 15-25-25 / ПРАВАЯ / Типовой и первый этаж.

ТИПОВЫЕ ПРОЕКТЫ	ЧАСТЬ 0	ЛИСТ 9
86-04/1, 86-022/1, 010/1, 021/1, 022/1, 023/1, 024/1, 025/1	РАЗДЕЛ В-1/80	

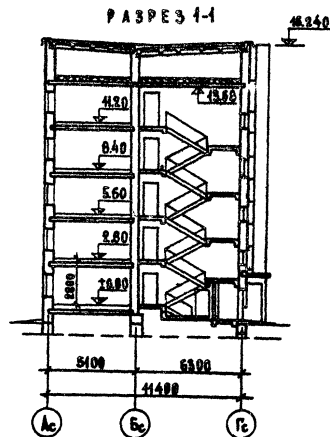
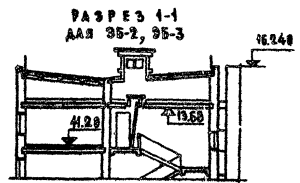
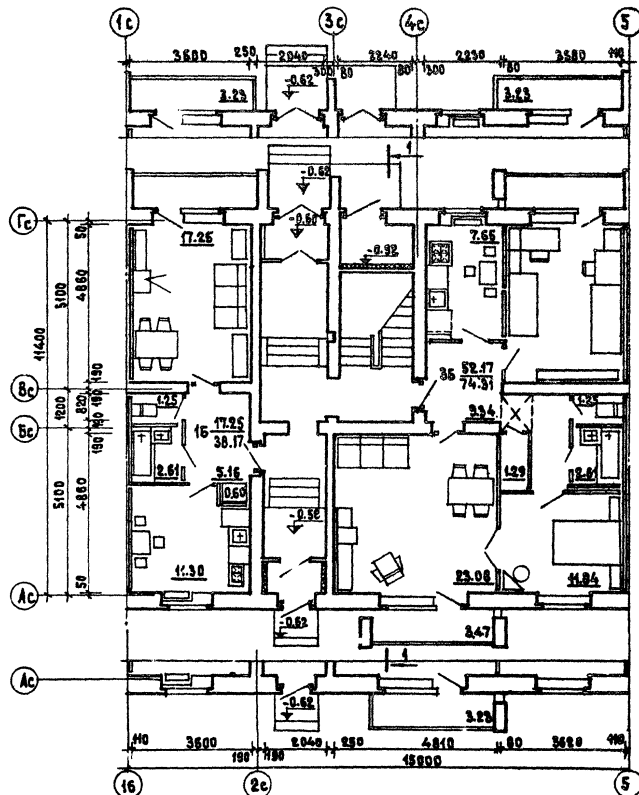

780

Блок-секция 86-04/1. Секция 15-25-25 /левая/. Первый этаж. Планировочное решение со сквозным проходом. Разрез 1-1.

ТИПОВЫЕ ПРОЕКТЫ 86-04/1, 07/1, 02/1, 07/1, 01/1 02/1, 02/1, 02/1, 02/1, 02/1, 02/1	ЧАСТЬ 0	ЛИСТ 10
	РАЗДЕЛ 0-100	

СОГЛАСОВАНО	Дата	
	Индекс	ИТ-402
ПРОЕКТНИК П. И. КИТЕЛЕНКО ПЛАНИРОВЩИК В. А. ПЕТРОВ АРХИТЕКТ В. А. ПЕТРОВ ПРОЕКТИРОВЩИК В. А. ПЕТРОВ ПРОЕКТИРОВЩИК В. А. ПЕТРОВ ПРОЕКТИРОВЩИК В. А. ПЕТРОВ	ЖИЛИЩНО-КОММУНАЛЬНО-ХОЗЯЙСТВЕННАЯ СЛУЖБА	Ф. И. О. ДОЛЖНОСТНОЕ ИМЯ
	ПРОЕКТИРОВЩИК	И. П. КОЗЛОВ
	ПРОЕКТИРОВЩИК	В. А. ПЕТРОВ
	ПРОЕКТИРОВЩИК	В. А. ПЕТРОВ
	ПРОЕКТИРОВЩИК	В. А. ПЕТРОВ
	ПРОЕКТИРОВЩИК	В. А. ПЕТРОВ
	ПРОЕКТИРОВЩИК	В. А. ПЕТРОВ
	ПРОЕКТИРОВЩИК	В. А. ПЕТРОВ
	ПРОЕКТИРОВЩИК	В. А. ПЕТРОВ
	ПРОЕКТИРОВЩИК	В. А. ПЕТРОВ

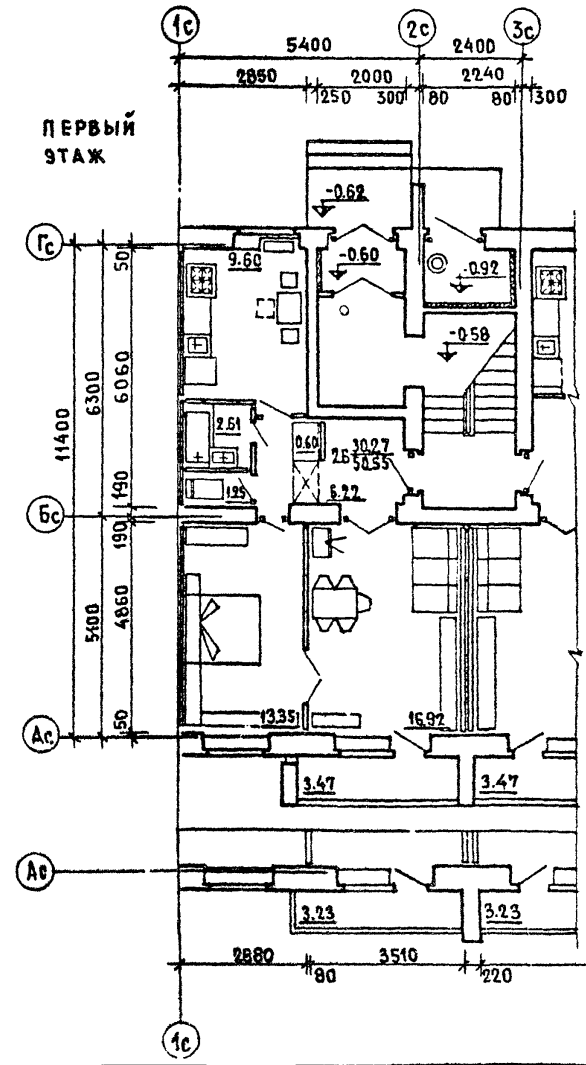
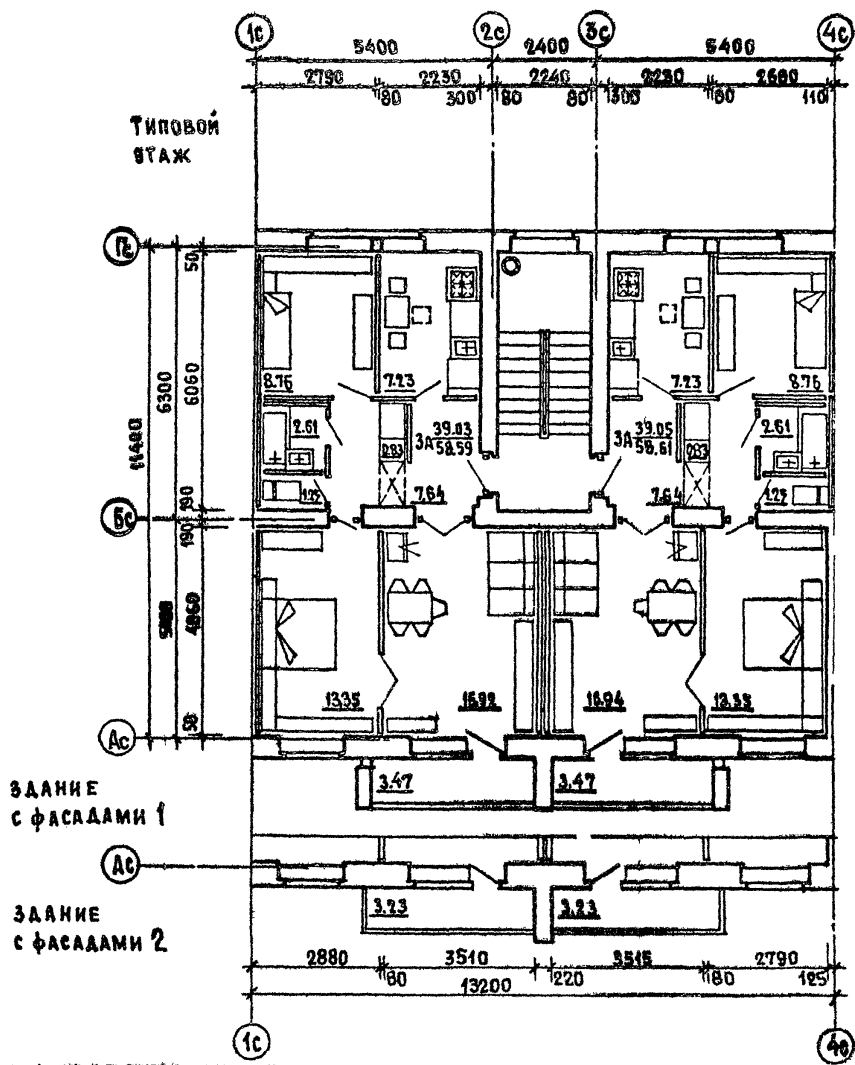

1980

Блок - секция 86-07/1. Секция 3А-3А. ТИПОВОЙ ЭТАЖ.
 Фрагмент секции 1 этажа. Планировочное решение основное.

ТИПОВЫЕ ПРОЕКТЫ 86-84/1, 07/1, 08/1, 09/1, 040/1, 022/1, 022/1, 023/1, 024/1, 072/1	Часть 0	ЛИС
	Раздел 0-1/80	11

И.В.
N
ВЗАМЕН

ЖИЛИЩНО-ПРОМЫШЛЕННЫЙ КОМПЛЕКС
г. МОСКВА

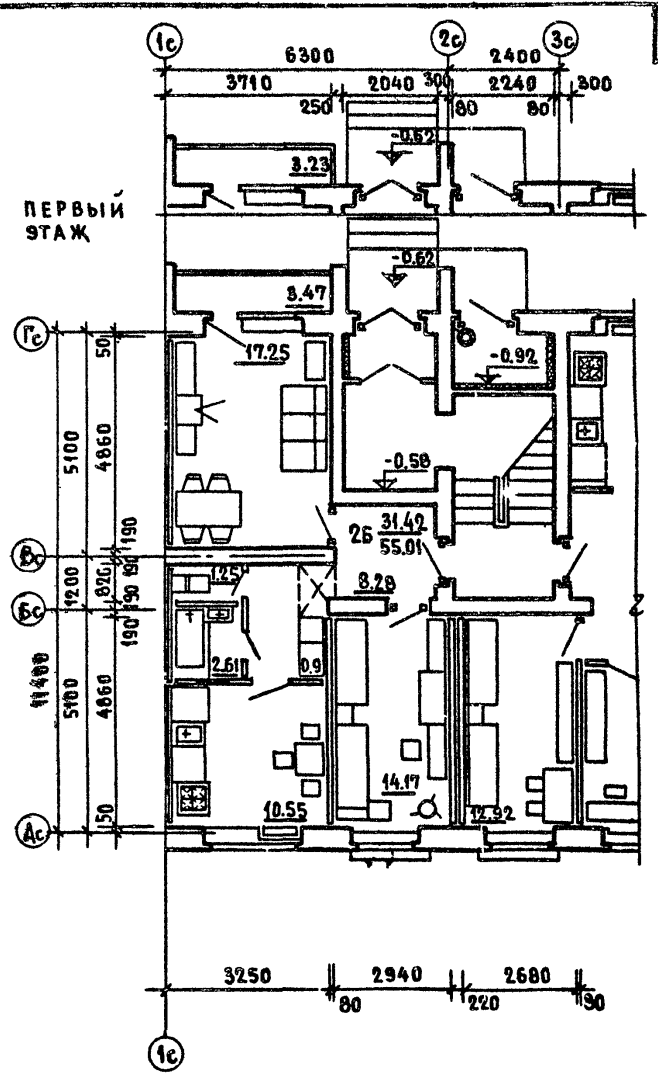
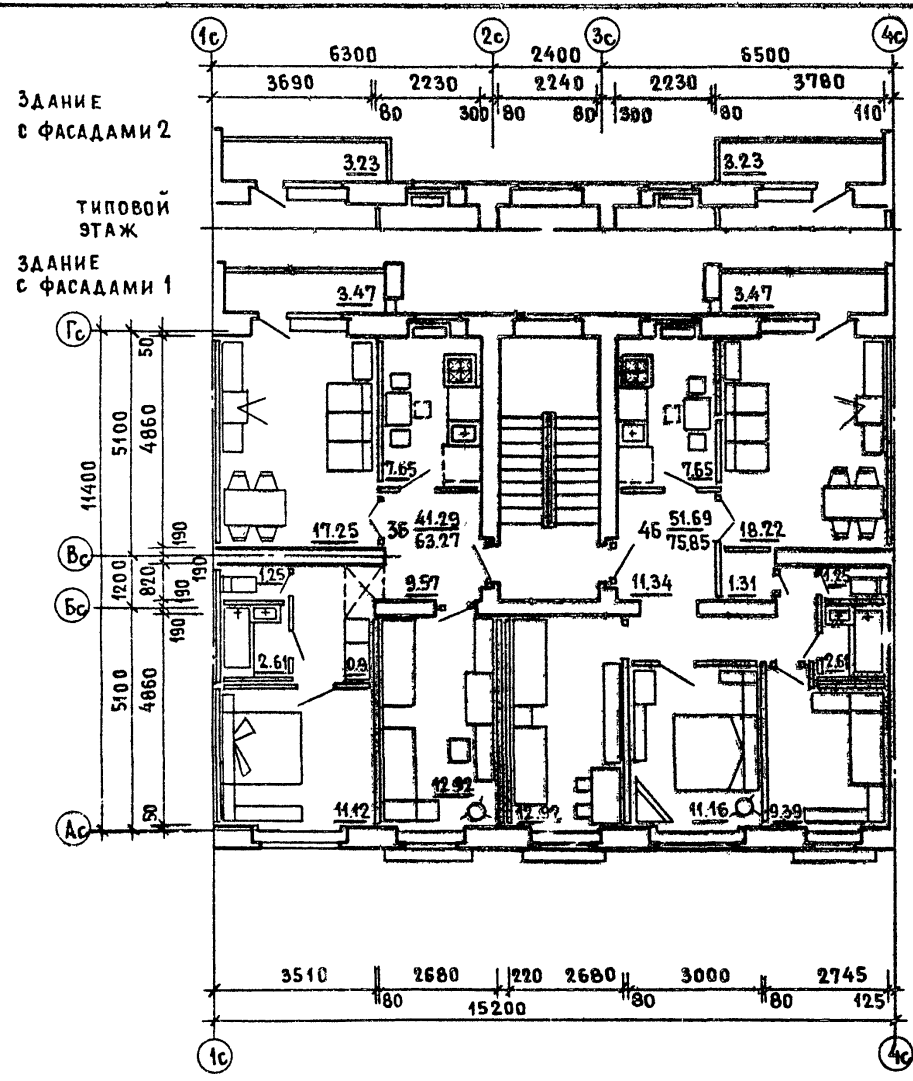

13

Блок - секция 86-08/1. Секция 3Б-3Б. Типовой этаж.
фрагмент секции 1 этажа. Планировочное решение основное.

типовые проекты 86-04/1,07/1,08/1,09/1,010/1, 021/1,022/1,023/1,024/1,022/1	часть 0	лист 12
	РАЗДЕЛ 0-1/8	

1980

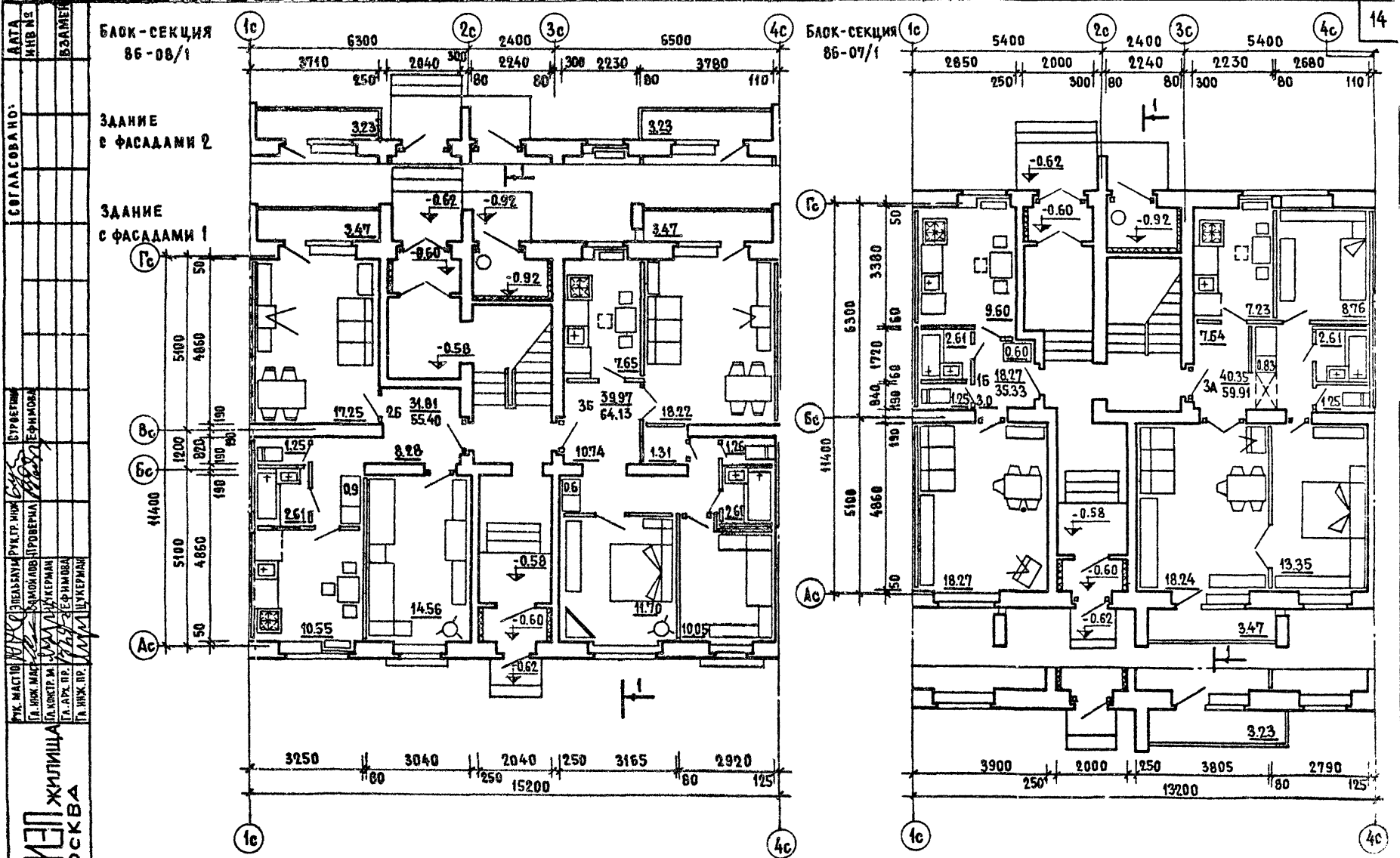

ДАТА ИЗМЕН	СОГЛАСОВАНО:	СТРОИТЕЛЬ	ПРОЕКТИРОВЩИК	ЭКСПЛУАТАЦИЯ	ЖИЛИЩНО-КОММУНАЛЬНОЕ УПРАВЛЕНИЕ	1980
ВЗАМЕН	ЗАДАНИЕ С ФАСАДАМИ 2	П.И.ИЖ.ИР.	П.И.ИЖ.ИР.	П.И.ИЖ.ИР.	П.И.ИЖ.ИР.	
	ЗАДАНИЕ С ФАСАДАМИ 1	П.И.ИЖ.ИР.	П.И.ИЖ.ИР.	П.И.ИЖ.ИР.	П.И.ИЖ.ИР.	
		П.И.ИЖ.ИР.	П.И.ИЖ.ИР.	П.И.ИЖ.ИР.	П.И.ИЖ.ИР.	
		П.И.ИЖ.ИР.	П.И.ИЖ.ИР.	П.И.ИЖ.ИР.	П.И.ИЖ.ИР.	
		П.И.ИЖ.ИР.	П.И.ИЖ.ИР.	П.И.ИЖ.ИР.	П.И.ИЖ.ИР.	
		П.И.ИЖ.ИР.	П.И.ИЖ.ИР.	П.И.ИЖ.ИР.	П.И.ИЖ.ИР.	

Блок - секция 86-07/1 и 86-08/1. Первый этаж.
 ПЛАНОВОЕ РЕШЕНИЕ СО СКВОЗНЫМ ПРОХОДОМ

ТИПОВОЙ ПРОЕКТ	ЧАСТЬ 0	ЛИСТ
86-04/1, 07/1, 08/1, 09/1, 010/1	РАЗРАБОТЧИК	13
021/1, 022/1, 023/1, 024/1, 032/1		

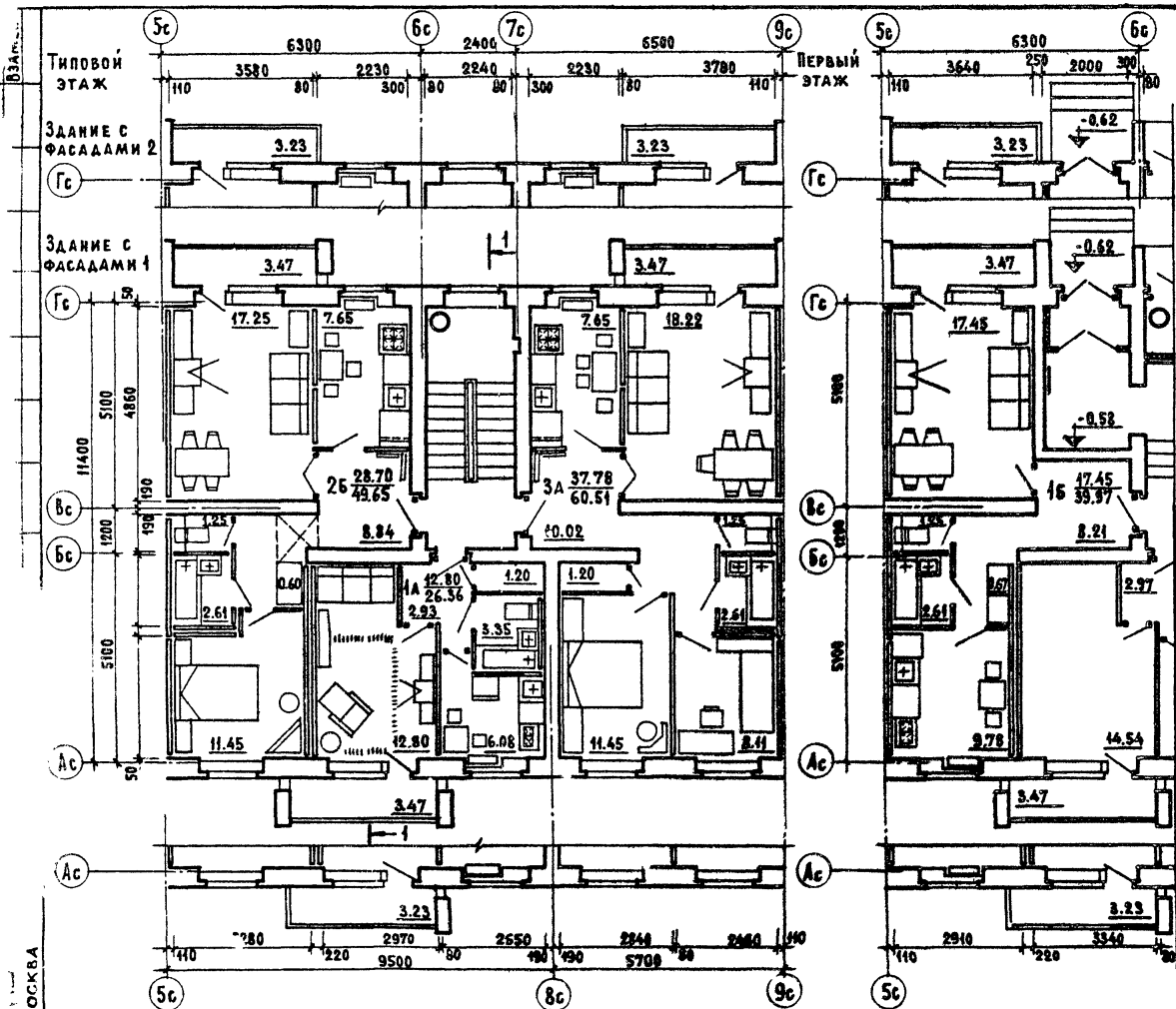

г. Москва

1980

Блок - секция 86-09/1. Секция 1А-2Б-3А / левая /
 ТИПОВОЙ ЭТАЖ. ФРАГМЕНТ СЕКЦИИ 1 ЭТАЖА.

ТИПОВОЙ ПРОЕКТ 86-04/1,07/1,08/1,09/1,010/1, 021/1,022/1,023/1,024/1,025/1	ЧАСТЬ 0	ЛИСТ
РАЗДЕЛ 0-1/80		14

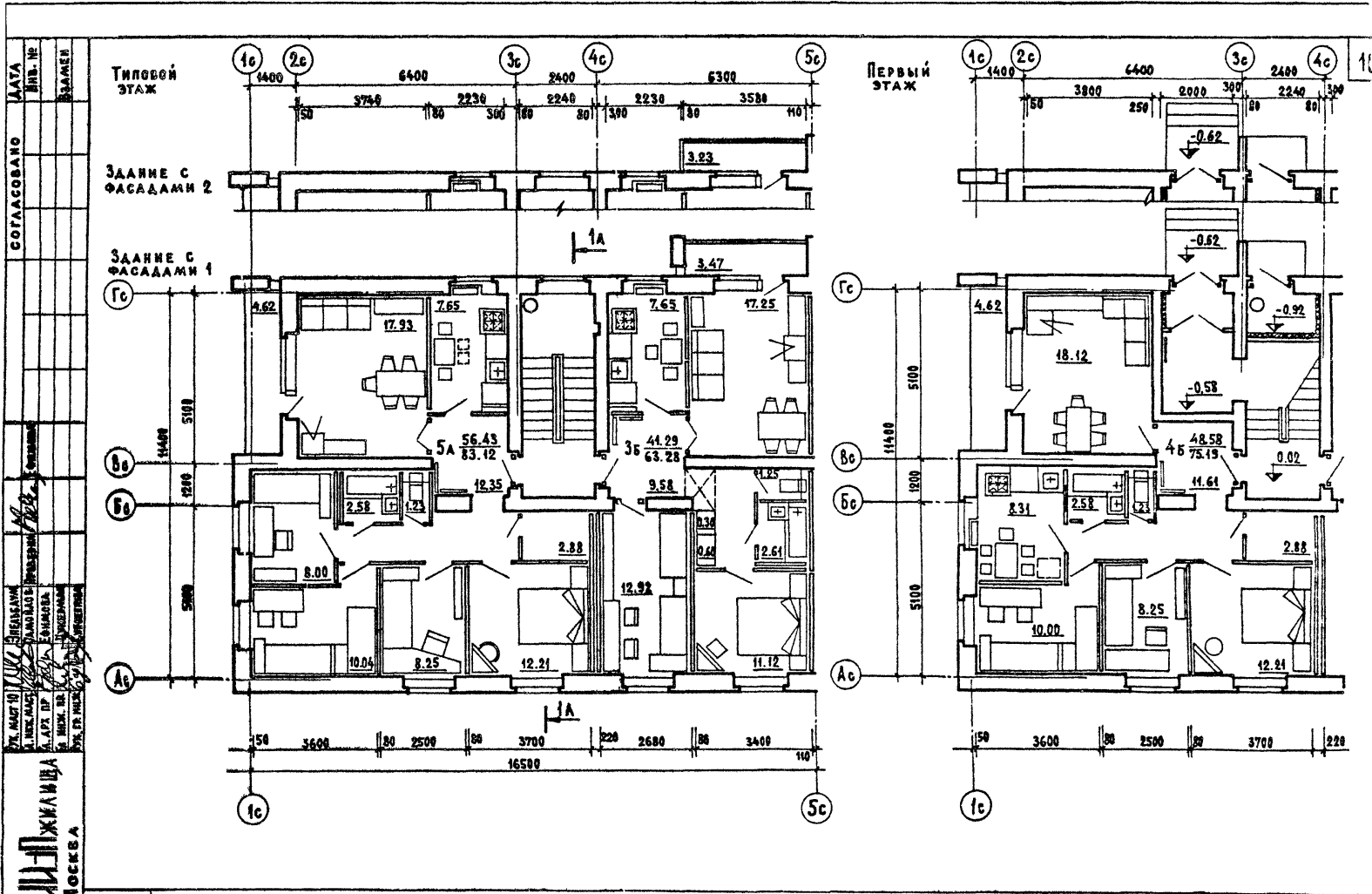

1980

Блок-секция 86-09/1. Секция 3Б-7А.
 Типовой этаж. Фрагмент секции 1 этажа.

ТИПОВОЙ ПРОЕКТ 86-04/1, 07/1, 08/1, 09/1, 010/1, 021/1, 022/1, 023/1, 024/1, 074/1	ЧАСТЬ 0 РАЗДЕЛ 0-1/80	ЛИСТ 15
------------------------------------------------------------------------------------------	--------------------------	------------

СОГЛАСОВАНО ДАТА ИВН.Р. ВЛАСТ. СЕРИЯ

ОСНОВА

ЖИЛИЩНО-ЭКОНОМ. КОМП. ПРОЕК. А.А. ЖИЛИЩНО-ЭКОНОМ. КОМП. ПРОЕК. А.А.

1. МОСКВА

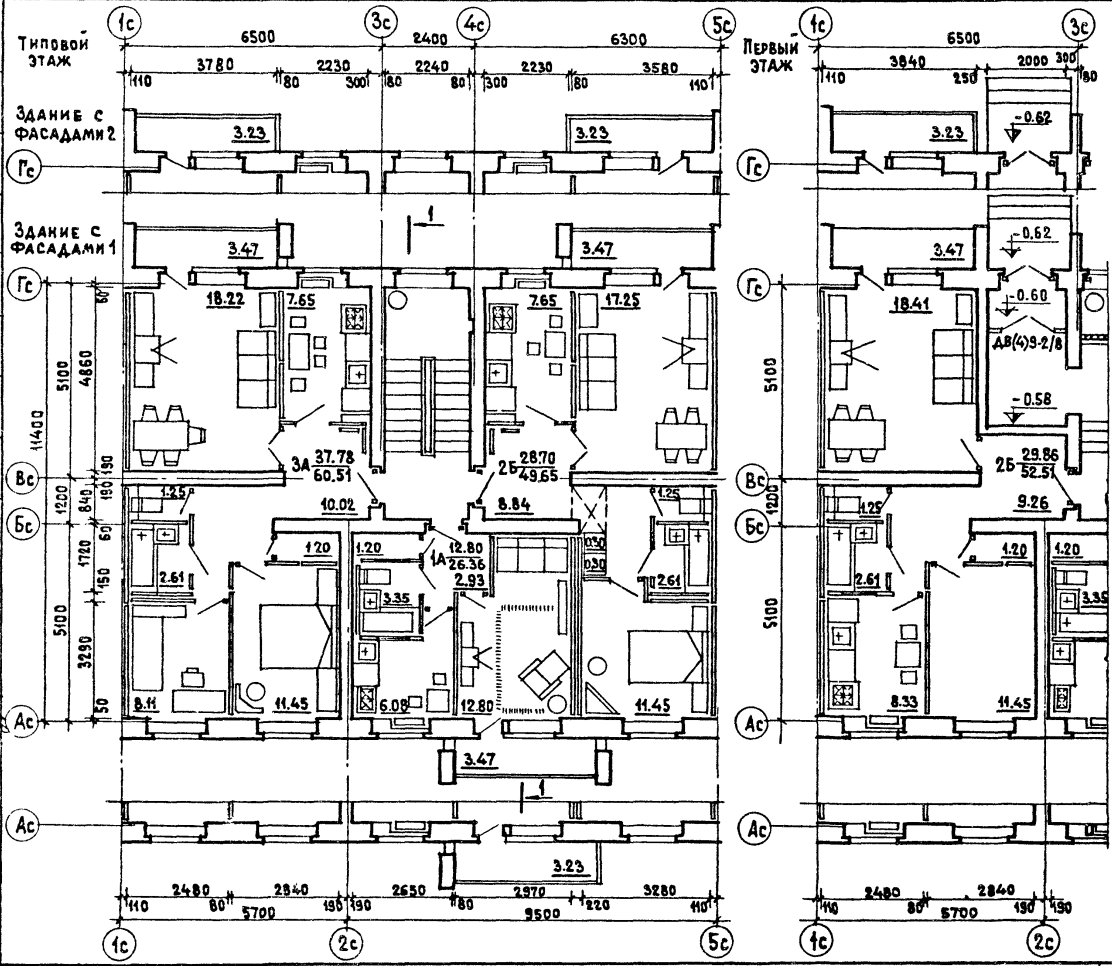

Блок-секция 86-010/1. Секция 1А-2Б-3А /ПРАВАЯ/.
 Типовой этаж. Фрагмент секции 1 этажа

1980

ТИПОВЫЙ ПРОЕКТ 86-04/1, 07/1, 08/1, 09/1, 010/1, 021/1, 022/1, 023/1, 024/1, 032/1.	ЧАСТЬ 0	ЛИСТ
	РАЗДЕЛ 0-1/80	16

СОГЛАСОВАНО
 ИЛ. №
 ВАКА
 АРХИТЕКТУРНО-ПРОЕКТИРОВАТЕЛЬСКАЯ ФИРМА
 "ПРОЕКТИНЖИНИНГ"
 г. ЛОСКВА
 1980

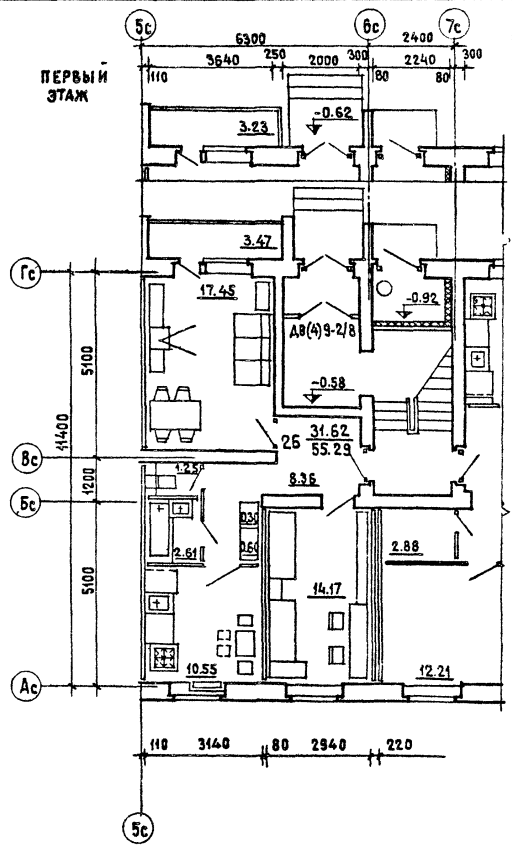
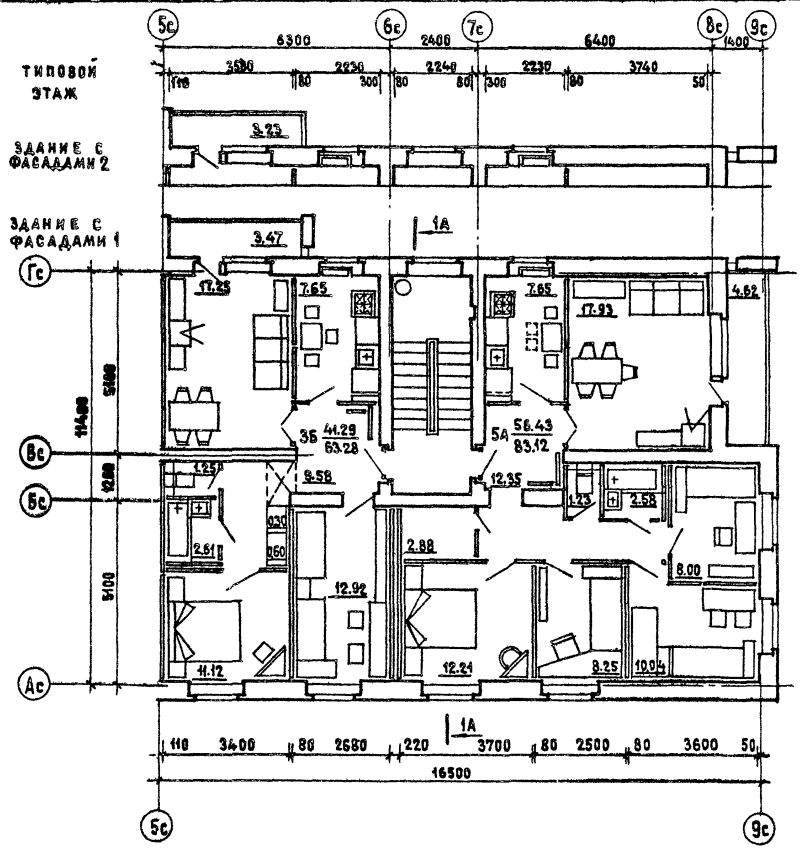

Блок-секция 86-010/А. Секция 3Б-5А. Типовой этаж. Фрагмент секции 1 этажа

ТИПОВЫЕ ПРОЕКТЫ 86-04/А, 07/1, 08/1, 09/1, 010/1, 021/1, 022/1, 023/1, 024/1, 032/1	ЧАСТЬ 0 РАЗДЕЛ 01/80	ЛИСТ 17
-------------------------------------------------------------------------------------------	-------------------------	------------

СОГЛАСОВАНО
ДАТА
ИЗВ.
ФАМИЛИЯ

РАБОТА
ПРОВОДЯЩАЯ
САМОУЧЕНИКОМ

ЗАДАЧА
НА АЗЫ ПО
НА ИЛИС
ПОД ПО
ПР. И
ДЛЯ
ПОСРЕД
И
ПОСРЕД
И
ПОСРЕД
И
ПОСРЕД

ЖИЛИЩНО-ПРОМЫШЛЕННЫЙ
Г. МОСКВА

Типовой этаж

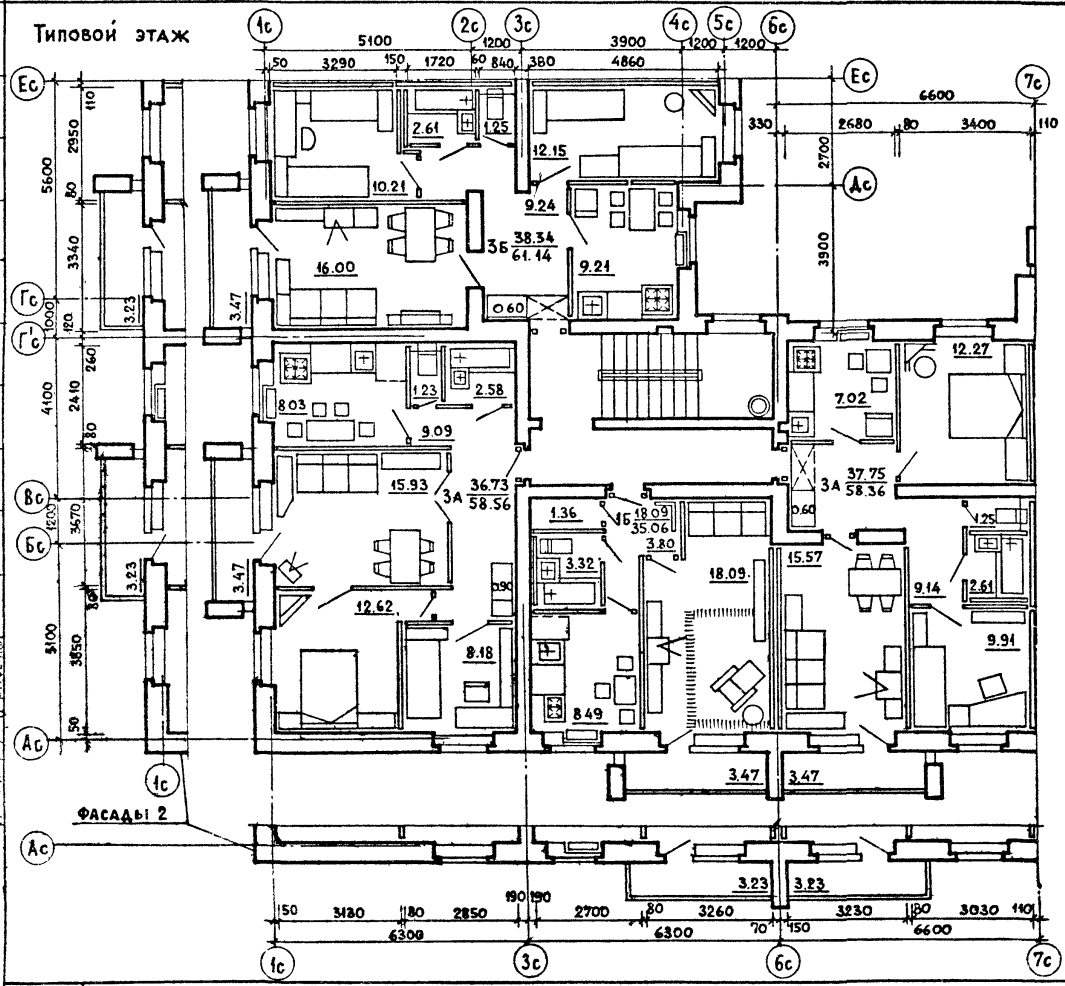

ФАСАДЫ 2

Первый этаж

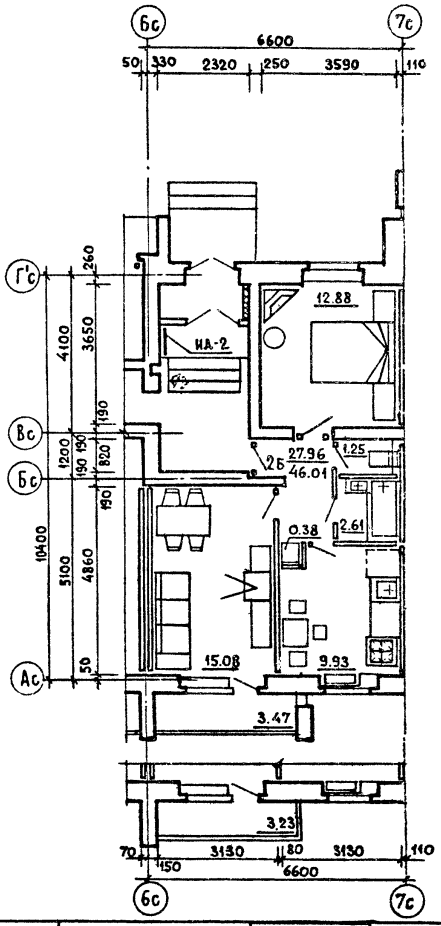

1980

Блок - секция 86-021/1. Секция 1Б-7А-7Б/левая.
Типовой этаж. Фрагмент секции 1этажа.

ТИПОВЫЕ ПРОЕКТЫ 86-04/1, 07/1, 08/1, 09/1, 010/1, 021/1, 022/1, 023/1, 024/1, 072/1	ЧАСТЬ 0	ЛИСТ 18
	РАЗДЕЛ 0-1/80	

СОГЛАСОВАНО
ДАТА

ИНВЕНТ
N

ВЗАМЕН

Е-ФИЗИКА

ЖИЛИЩА
Г. МОСКВА

1980

ТИПОВОЙ ЭТАЖ

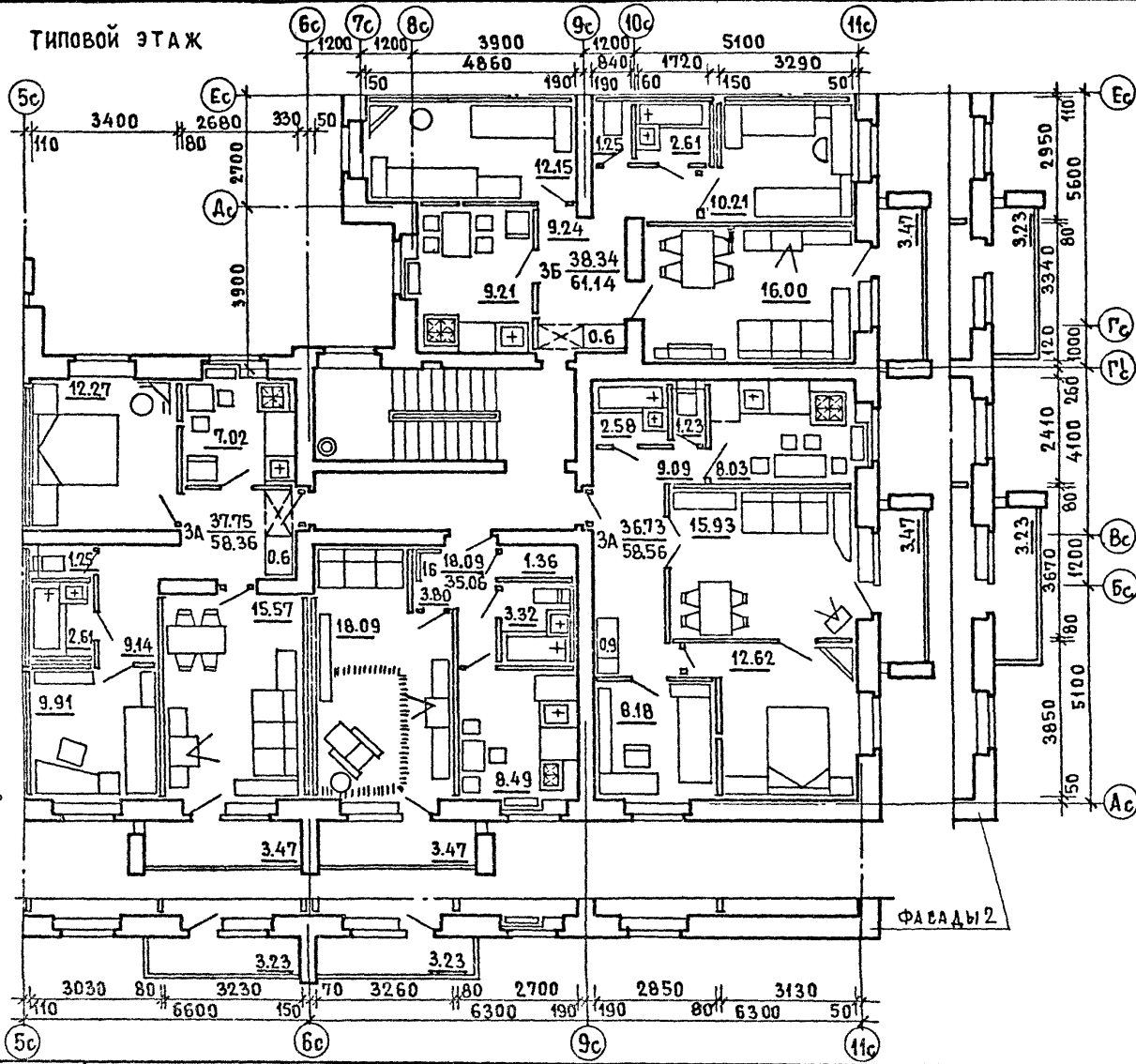

ПЕРВЫЙ ЭТАЖ

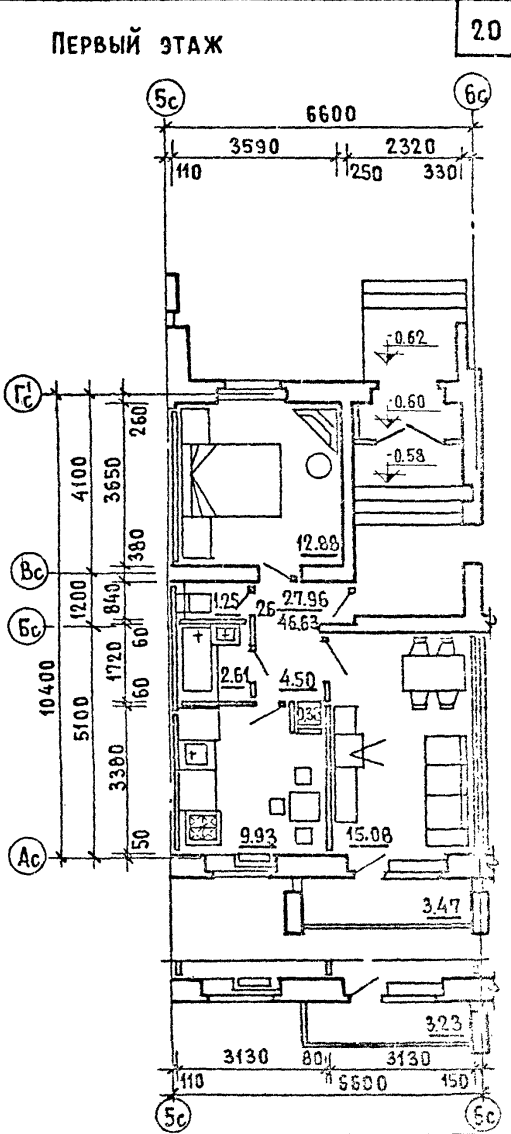

Блок-секция 86-022/1. Секция 1б-3а-3а-5б/ПРАВАЯ/. ТИПОВОЙ ЭТАЖ.
ФРАГМЕНТ СЕКЦИИ 1 ЭТАЖА.

Типовые проекты 86-04/1, 07/1, 08/1, 09/1, 010/1, 021/1, 022/1, 023/1, 024/1, 032/1
часть 0
РАЗДЕЛ 0-1/80
ЛИСТ
19

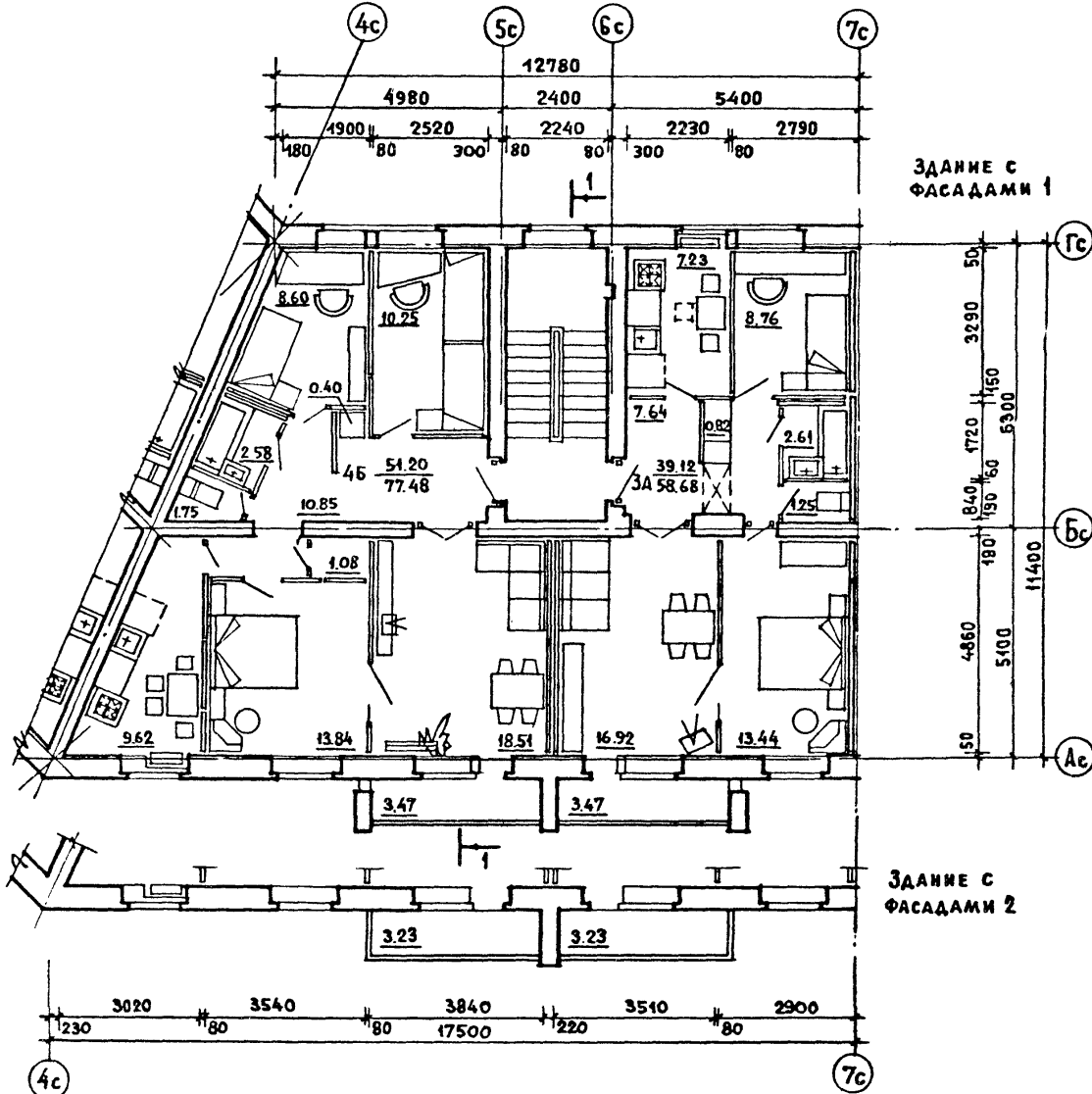

СОГЛАСОВАНО

ДАТА ИВ.И.Н. ВЗ.АМ.ЕН

ПРОЕКТНИК
Д.И. КОСЛОВ

ПРОЕКТОР
С.И. КОСЛОВ

АРХИТЕКТУРНЫЙ ПРОЕКТОР
И.В. КОСЛОВ

ИНЖЕНЕР-ПРОЕКТОР
И.В. КОСЛОВ

ПРОЕКТИРОВЩИК
И.В. КОСЛОВ

ЦЕНТРАЛЬНЫЙ ЖИЛИЩНО-КОММУНАЛЬНЫЙ УПРАВЛЕНИЕ
Г. МОСКВА

1980

Блок-секция 86-023/А. Секция 3А-4Б. Типовой этаж.

ТИПОВЫЕ ПРОЕКТЫ 86-04/А, 07/А, 08/А, 09/А, 010/А, 024/А, 022/А, 023/А, 024/А, 032/А	ЧАСТЬ 0	ЛИСТ 20
	РАЗДЕЛ 0-1/80	

Согласовано	Дата
Визамен	Нижня
1980 Блок-секция 86-023/1. Фрагменты секций первого этажа.	

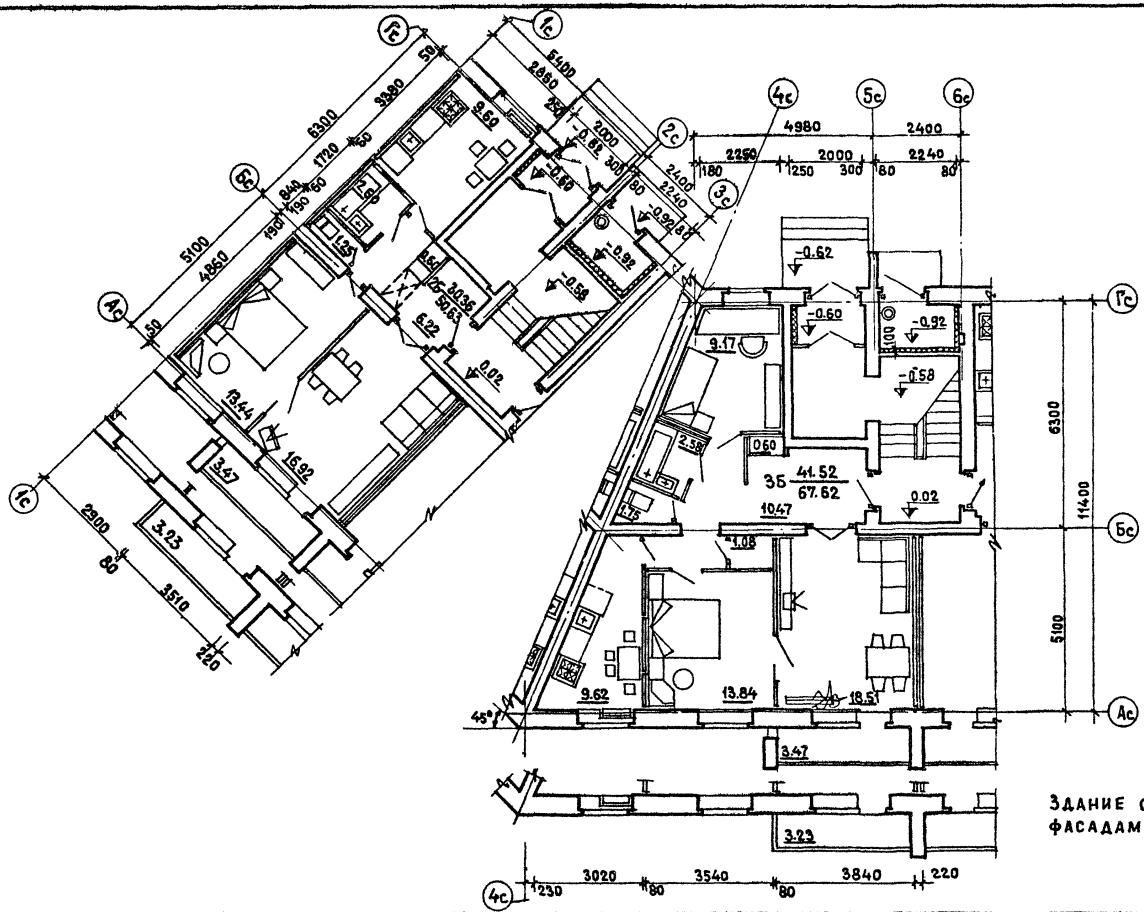

ЗДАНИЕ С ФАСАДАМИ 1

ЗДАНИЕ С ФАСАДАМИ 2

1980

Блок-секция 86-023/1. Фрагменты секций первого этажа.

ТИПОВЫЕ ПРОЕКТЫ 86-04/1,07/1,08/1,09/1,010/1, 021/1,022/1,023/1,024/1,025/1	ЧАСТЬ 0 РАЗДЕЛ 0-1/80	ЛИСТ 21
-----------------------------------------------------------------------------------	--------------------------	------------

СОЛ. АСОВАНО
 ЖИЛИЩА
 ЦЕНТРА
 Г. МОСКВА
 1980

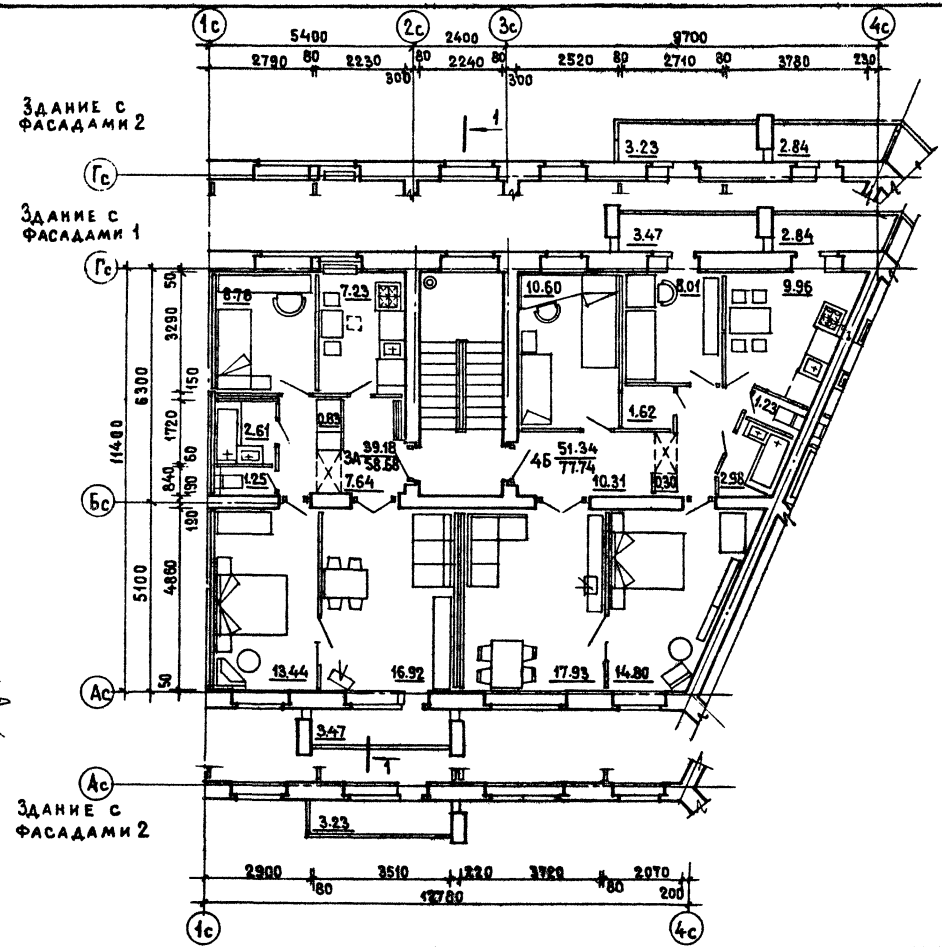

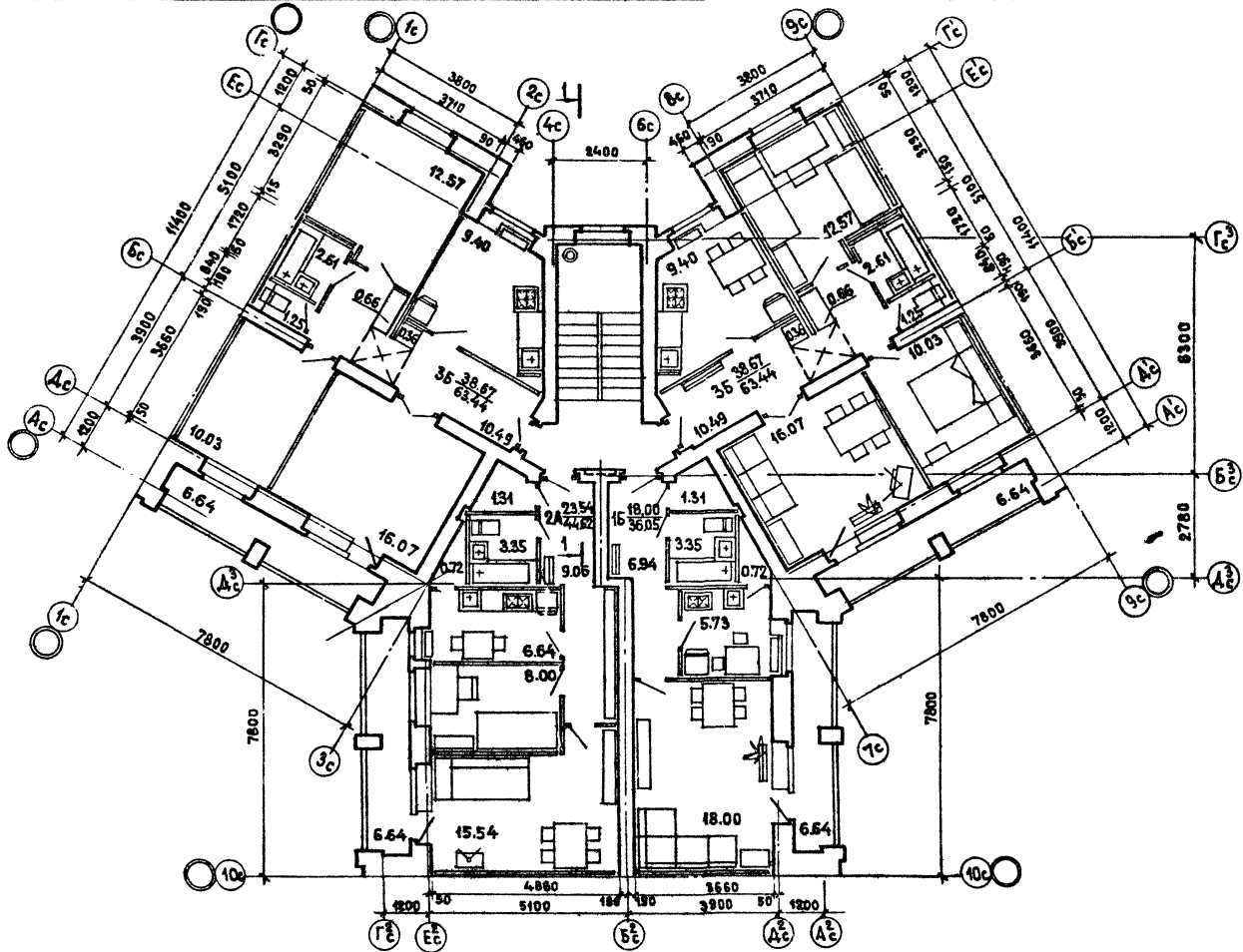

ПРО. И
ВЕЛАСИ

ПРО. И
ВЕЛАСИ

ЦНИИЭП ЖИЛ.
П. МОСКВА

1980

Блок-секция 86-072/А. Секция 15-2А-35-75. Типовой этаж.

ТИПОВЫЕ ПРОЕКТЫ
86-04/А, 07/А, 08/А, 09/А, 010/А
021/А, 022/А, 023/А, 024/А, 072/А

часть 0
РАЗДЕЛ 0-1/80

ЛИСТ
24

ДАТА ИЗМ. №	СОГЛАСОВАНО	30.11.54
	ЖИЛИЩНО-КОММУНАЛЬНОЕ УПРАВЛЕНИЕ М. МОСКВА	
	ПРОЕКТИРОВАНО	
ИЗМЕН.		
ДЛЯ КОПИИ	ПРОЕКТИРОВАНО	
	ПРОЕКТИРОВАНО	
ПРОЕКТИРОВАНО	ПРОЕКТИРОВАНО	
	ПРОЕКТИРОВАНО	
ПРОЕКТИРОВАНО	ПРОЕКТИРОВАНО	
	ПРОЕКТИРОВАНО	
ПРОЕКТИРОВАНО	ПРОЕКТИРОВАНО	
	ПРОЕКТИРОВАНО	
ПРОЕКТИРОВАНО	ПРОЕКТИРОВАНО	
	ПРОЕКТИРОВАНО	

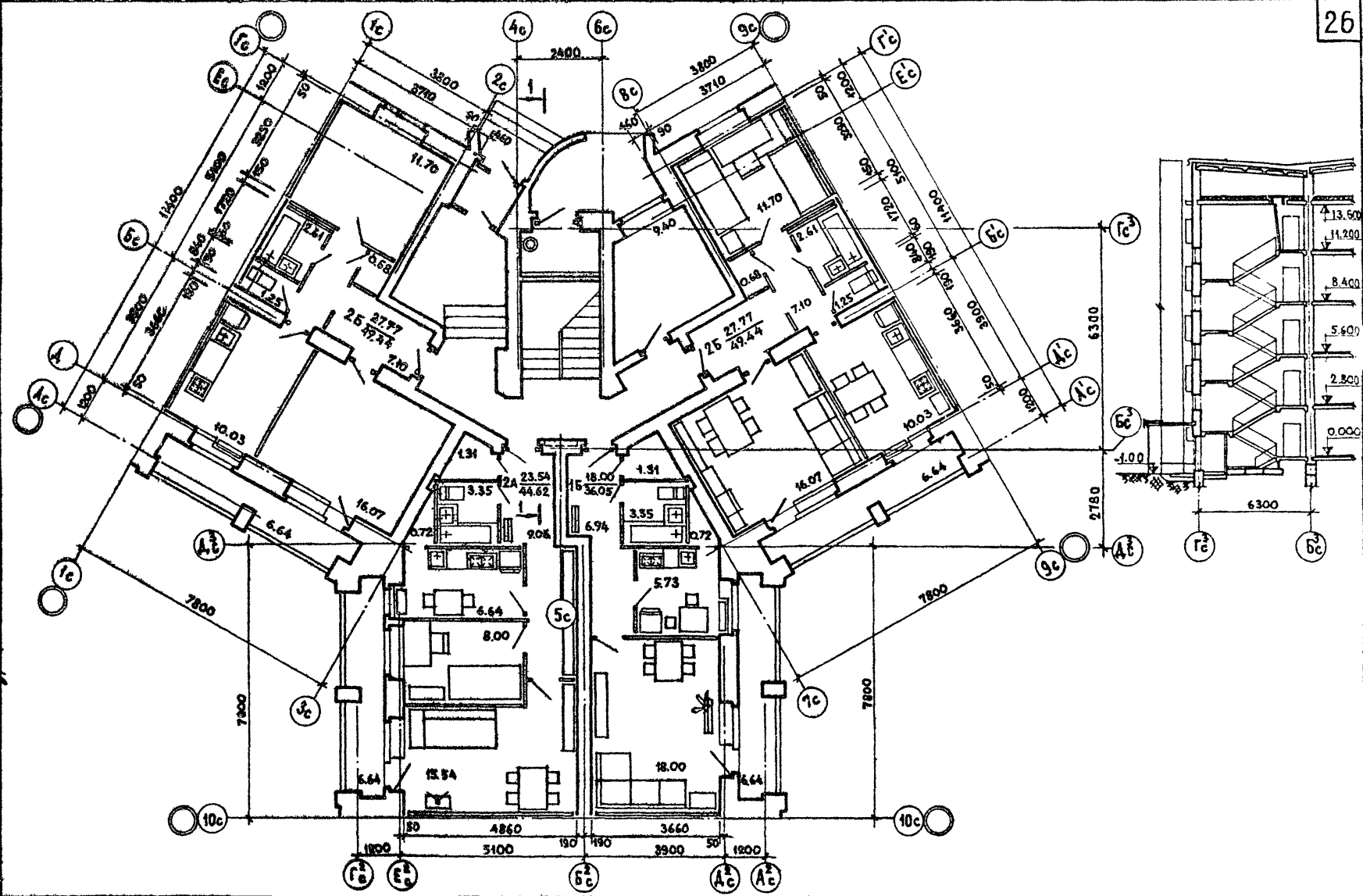

ЦНИИЭП ЖИЛИЩА
М. МОСКВА

1980

БЛОК-СЕКЦИЯ 86-072/1 . СЕКЦИЯ: 16-2А-7Б-7Б. ПЕРВЫЙ ЭТАЖ. РАЗРЕЗ 1-1.

ТИПОВЫЕ ПРОЕКТЫ
86-04А, 07/1, 08/1, 09/1, 010/1,
021/1, 022/1, 023/1, 024/1, 072/1

ЧАСТЬ 0
РАЗДЕЛ 0/В0
Лист
25

ЛАТА № 8

С О Г Л А С О В А Н О

ВЗРАМЕ

ДИРЕКТОРА
ИЗДАТЕЛЯ
РЕДАКТОРА

А. А. ШИЖИЦКИ

Т. А. ХОУСЕР

Г. А. АРХ. ПР.

Т. А. АРХ. ПР.

Г. А. АРХ. ПР.

ЖИЛИЩА
ПЕНИН
Г. М О С К В А

ПЛОЩАДЬ М² ЖИЛАЯ ОБЩАЯ ДЛЯ БЛОК-СЕКЦИЙ

НОМЕР ВАРНАНТА	86-04/1		86-07/1		86-08/1		86-09/1		86-010/1		86-021/1		86-022/1		86-023/1		86-024/1		86-032/1		
	САНУЗЛА РОССЫПЬЮ	САНТЕХ-КАБИНА	САНУЗЛА РОССЫПЬЮ	САНТЕХ-КАБИНА	САНУЗЛА РОССЫПЬЮ	САНТЕХ-КАБИНА	САНУЗЛА РОССЫПЬЮ	САНТЕХ-КАБИНА	САНУЗЛА РОССЫПЬЮ	САНТЕХ-КАБИНА	САНУЗЛА РОССЫПЬЮ	САНТЕХ-КАБИНА	САНУЗЛА РОССЫПЬЮ	САНТЕХ-КАБИНА	САНУЗЛА РОССЫПЬЮ	САНТЕХ-КАБИНА	САНУЗЛА РОССЫПЬЮ	САНТЕХ-КАБИНА	САНУЗЛА РОССЫПЬЮ	САНТЕХ-КАБИНА	
I - 1	760.00 <u>1324.23</u>	756.28 <u>1322.75</u>	763.28 <u>1155.90</u>	760.40 <u>1155.55</u>	910.95 <u>1375.90</u>	907.53 <u>1373.37</u>	867.64 <u>1398.77</u>	865.12 <u>1398.57</u>	867.41 <u>1398.61</u>	865.07 <u>1398.37</u>	1030.03 <u>1715.39</u>	1026.53 <u>1714.45</u>	1019.78 <u>1719.65</u>	1016.52 <u>1718.80</u>	884.76 <u>1343.69</u>	881.12 <u>1336.73</u>	886.23 <u>1348.15</u>	884.79 <u>1342.90</u>	572.60 <u>1009.75</u>	572.76 <u>1008.87</u>	
II - 1	751.50 <u>1314.36</u>	747.97 <u>1312.95</u>	752.58 <u>1142.00</u>	749.70 <u>1141.60</u>	899.62 <u>1364.56</u>	896.00 <u>1361.80</u>															
I - 2	760.00 <u>1324.23</u>	756.28 <u>1322.75</u>	763.28 <u>1155.90</u>	760.40 <u>1155.55</u>	910.95 <u>1375.90</u>	907.53 <u>1373.37</u>	867.64 <u>1398.77</u>	865.12 <u>1398.57</u>	867.41 <u>1398.61</u>	865.07 <u>1398.37</u>	1030.03 <u>1715.39</u>	1026.53 <u>1714.45</u>	1019.78 <u>1719.65</u>	1016.52 <u>1718.80</u>	884.76 <u>1343.69</u>	881.12 <u>1336.73</u>	886.23 <u>1348.15</u>	884.79 <u>1342.90</u>	572.44 <u>1008.57</u>	572.52 <u>1007.85</u>	
II - 2	751.50 <u>1314.36</u>	747.97 <u>1312.95</u>	752.58 <u>1142.00</u>	749.70 <u>1141.60</u>	899.62 <u>1364.56</u>	896.00 <u>1361.80</u>															
I - 3	760.00 <u>1324.23</u>	756.28 <u>1322.75</u>	763.28 <u>1155.90</u>	760.40 <u>1155.55</u>	910.95 <u>1375.90</u>	907.53 <u>1373.37</u>	867.64 <u>1398.77</u>	865.12 <u>1398.57</u>	867.41 <u>1398.61</u>	865.07 <u>1398.37</u>	1030.03 <u>1715.39</u>	1026.53 <u>1714.45</u>	1019.78 <u>1719.65</u>	1016.52 <u>1718.80</u>	884.76 <u>1343.69</u>	881.12 <u>1336.73</u>	886.23 <u>1348.15</u>	884.79 <u>1342.90</u>	572.44 <u>1008.57</u>	572.52 <u>1007.85</u>	
II - 3	751.50 <u>1314.36</u>	747.97 <u>1312.95</u>	752.58 <u>1142.00</u>	749.70 <u>1141.60</u>	899.62 <u>1364.56</u>	896.00 <u>1361.80</u>															
I - 4	760.00 <u>1324.23</u>	756.28 <u>1322.75</u>	763.28 <u>1155.90</u>	760.40 <u>1155.55</u>	910.95 <u>1375.90</u>	907.53 <u>1373.37</u>					1030.03 <u>1715.39</u>	1026.53 <u>1714.45</u>	1019.78 <u>1719.65</u>	1016.52 <u>1718.80</u>	884.76 <u>1343.69</u>	881.12 <u>1336.73</u>	886.23 <u>1348.15</u>	884.79 <u>1342.90</u>	572.60 <u>1009.75</u>	572.76 <u>1008.87</u>	
II - 4	751.50 <u>1314.36</u>	747.97 <u>1312.95</u>	752.58 <u>1142.00</u>	749.70 <u>1141.60</u>	899.62 <u>1364.56</u>	896.00 <u>1361.80</u>															
I - 5	760.00 <u>1324.23</u>	756.28 <u>1322.75</u>	763.28 <u>1155.90</u>	760.40 <u>1155.55</u>	910.95 <u>1375.90</u>	907.53 <u>1373.37</u>					1030.03 <u>1715.39</u>	1026.53 <u>1714.45</u>	1019.78 <u>1719.65</u>	1016.52 <u>1718.80</u>	884.76 <u>1343.69</u>	881.12 <u>1336.73</u>	886.23 <u>1348.15</u>	884.79 <u>1342.90</u>			
II - 5	751.50 <u>1314.36</u>	747.97 <u>1312.95</u>	752.58 <u>1142.00</u>	749.70 <u>1141.60</u>	899.62 <u>1364.56</u>	896.00 <u>1361.80</u>															
I - 6	760.00 <u>1324.15</u>	756.28 <u>1322.70</u>	763.28 <u>1155.27</u>	760.40 <u>1155.00</u>	910.95 <u>1375.20</u>	907.53 <u>1372.70</u>					1029.93 <u>1714.74</u>	1026.43 <u>1713.85</u>	1019.78 <u>1719.15</u>	1016.52 <u>1718.53</u>	884.76 <u>1343.08</u>	881.12 <u>1336.23</u>	886.23 <u>1347.94</u>	884.79 <u>1342.40</u>			
III - 4	760.00 <u>1324.11</u>	756.28 <u>1322.66</u>	763.28 <u>1155.27</u>	760.40 <u>1155.00</u>	910.95 <u>1375.20</u>	907.53 <u>1372.70</u>					1030.03 <u>1714.89</u>	1026.34 <u>1714.25</u>	1019.68 <u>1719.00</u>	1016.42 <u>1718.20</u>	884.76 <u>1343.04</u>	881.12 <u>1336.23</u>	886.23 <u>1347.90</u>	884.79 <u>1342.90</u>			

1980

ТАБЛИЦА ПЛОЩАДЕЙ

ТИПОВЫЕ ПРОЕКТЫ
86-04/1,07/1,08/1,09/1,010/1,
021/1,022/1,023/1,024/1,032/1

ЧАСТЬ 0

РАЗДЕЛ 0-1/80

ЛИСТ 26

ПОКАЗАТЕЛИ	НОМЕР ВАРИАНТА	Б Л О К - С Е К Ц И И																												28
		86-04/1				86-07/1				86-08/1				86-021/1				86-022/1				86-023/1				86-024/1				
		Т О Л Щ И Н А Н А Р У Ж Н Ы Х С Т Е Н , М М																												
		510	550	640	680	510	550	640	680	510	550	640	680	510	550	640	680	510	550	640	680	510	550	640	680	510	550	640	680	
ПЛОЩАДЬ ЗАСТРОЙКИ, М ²	I-1, I-2, I-3	370.0	399.3	404.7	407.0	343.2	345.3	350.3	352.2	392.5	394.9	400.4	402.8	509.5	512.8	520.3	523.6	509.5	512.8	520.3	523.6	391.0	393.4	398.8	401.3	398.4	400.8	406.3	408.7	
	II-1, II-2, II-3																													
ПЛОЩАДЬ СТРОИТЕЛЬНЫМ, М ²	I-4, I-5	372.0	401.5	406.9	409.3	345.3	347.4	352.5	354.3	394.6	397.0	402.5	405.0	511.8	515.0	522.7	526.0	511.8	515.0	522.7	526.0	393.0	395.5	401.0	403.4	400.5	403.0	408.5	411.0	
	II-4, II-5																													
В Т.Ч. ПОДЗЕМН. М ³	I-6, II-1	375.6	405.0	412.2	414.6	348.9	351.0	358.0	359.6	398.2	400.6	407.8	410.3	515.0	518.5	527.7	531.0	515.0	518.5	527.7	531.0	396.6	399.0	406.3	408.7	404.0	406.5	413.7	416.0	
	I-1, I-2, I-3	5239.0	5272.6	5348.0	5382.0	4617.3	4646.8	4713.4	4742.9	5307.2	5341.2	5417.8	5451.9	6768.5	6815.0	6920.0	6967.0	6767.8	6814.5	6919.6	6966.0	5337.7	5371.6	5447.9	5481.8	5365.7	5399.6	5476.0	5510.0	
В Т.Ч. ПОДЗЕМН. М ³	II-1, II-2, II-3	5245.0	5278.5	5354.0	5387.0	4623.2	4652.7	4719.3	4748.8	5313.1	5347.1	5423.7	5457.8																	
	I-4, I-5	5268.0	5302.0	5378.0	5412.0	4646.6	4676.3	4743.3	4773.0	5336.5	5370.7	5447.8	5482.0	6801.0	6848.0	6953.8	7000.7	6800.5	6847.5	6953.0	7000.0	5367.0	5401.0	5477.9	5512.0	5395.0	5429.0	5506.0	5540.0	
В Т.Ч. ПОДЗЕМН. М ³	II-4, II-5	5274.0	5308.0	5384.0	5418.0	4652.5	4682.3	4749.2	4779.0	5342.4	5376.6	5453.7	5487.9																	
	I-6	5318.0	5352.4	5452.0	5486.0	4696.7	4726.7	4817.3	4847.4	5386.5	5421.1	5521.75	5556.5	6847.8	6895.0	7024.0	7071.5	6847.0	6894.3	7023.5	7070.8	5417.0	5451.5	5551.8	5586.4	5445.0	5479.5	5580.0	5614.5	
В Т.Ч. ПОДЗЕМН. М ³	III-1	5418.0	5452.0	5551.8	5586.0	4792.9	4822.9	4913.5	4943.7	5486.3	5520.8	5621.5	5656.2	6947.0	6994.5	7123.7	7171.0	6936.0	6983.0	7112.4	7159.7	5513.0	5547.5	5647.8	5682.4	5541.0	5575.5	5676.0	5710.5	
	I-1, I-2, I-3	64.6	64.6	64.6	64.6	63.8	63.8	63.8	63.8	63.8	63.8	63.8	63.8	87.5	87.5	87.5	87.5	86.8	86.8	86.8	86.8	115.0	115.0	115.0	115.0	143.0	143.0	143.0	143.0	
В Т.Ч. ПОДЗЕМН. М ³	I-4, I-5, I-6	70.5	70.5	70.5	70.5	69.7	69.7	69.7	69.7	69.7	69.7	69.7	69.7																	
	II-1, II-2, II-3	70.5	70.5	70.5	70.5	69.7	69.7	69.7	69.7	69.7	69.7	69.7	69.7																	
В Т.Ч. ПОДЗЕМН. М ³	II-4, II-5	164.3	164.3	164.3	164.3	160.0	160.0	160.0	160.0	163.5	163.5	163.5	163.5	187.0	187.0	187.0	187.0	175.7	175.7	175.7	175.7	211.0	211.0	211.0	211.0	239.0	239.0	239.0	239.0	
	III-1																													

ПОКАЗАТЕЛИ	НОМЕР ВАРИАНТА	Б Л О К - С Е К Ц И И							
		86-09/1				86-010/1			
		Т О Л Щ И Н А Н А Р У Ж Н Ы Х С Т Е Н (М М)							
		510	550	640	680	510	550	640	680
ПЛОЩАДЬ ЗАСТРОЙКИ, М ²	I-1, I-2	402.8	405.9	412.8	415.9	402.8	405.9	412.8	415.9
	I-3	405.2	408.2	415.2	418.3	405.2	408.2	415.2	418.3
ОБЪЕМ СТРОИТЕЛЬНЫЙ М ³	I-1, I-2	5510.8	5553.8	5650.8	5693.8	5612.0	5655.0	5752.0	5795.0
	I-3	5543.6	5586.8	5684.0	5727.6	5644.8	5688.0	5785.2	5828.8
В Т.Ч. ПОДЗЕМН. М ³	I-1, I-2, I-3	63.8	63.8	63.8	63.8	165.0	165.0	165.0	165.0

ПОКАЗАТЕЛИ	НОМЕР ВАРИАНТА	Б Л О К - С Е К Ц И Я 86-032/1			
		Т О Л Щ И Н А Н А Р У Ж Н Ы Х С Т Е Н , М М			
		510	550	640	680
ПЛОЩАДЬ ЗАСТРОЙКИ, М ²	I-1	328.4	330.0	333.7	335.3
	I-2, I-3, I-4	334.0	335.8	339.6	342.0
ОБЪЕМ СТРОИТЕЛЬНЫЙ, М ³	I-1	4641	4664	4716	4739
	I-2, I-3, I-4	4720	4744	4797	4820
В Т.Ч. ПОДЗЕМНЫЙ, М ³	I-1	100	100	100	100
	I-2, I-3, I-4	100	100	100	100

ЦНИИ ЖИЛИЩА Т.МОСКВА

1980

ТАБЛИЦА ПЛОЩАДЕЙ И ОБЪЕМОВ ЗДАНИЙ

Фасады по оси Ас

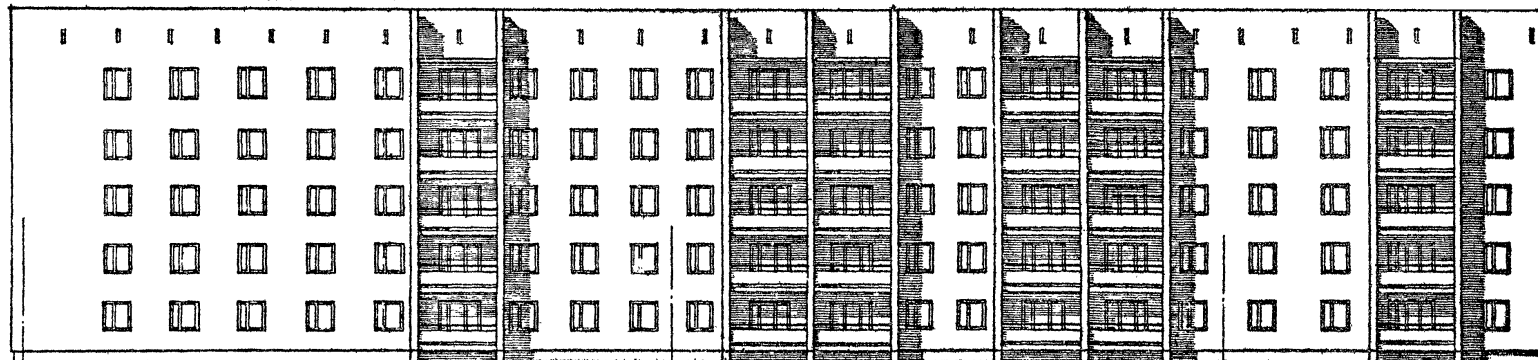

86-09/1 ТОРЦОВАЯ ЛЕВАЯ

86-07/1 РЯДОВАЯ

86-04/1 РЯДОВАЯ

Фасады по оси Гс



86-04/1 РЯДОВАЯ

86-09/1 ТОРЦОВАЯ ЛЕВАЯ

ФАСАД ПО ОСИ Іс

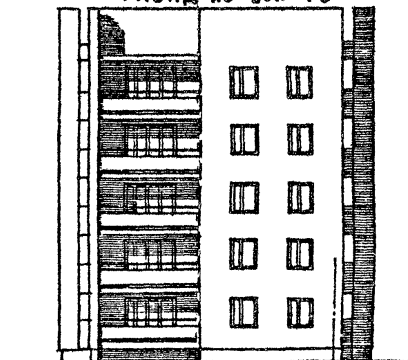

86-09/1 ТОРЦОВАЯ ЛЕВАЯ

Гс

Ас

ИВ. БИМЕР

С. СЕМИОВА

г. Москва

1980

Блок-секции 86-07/1, 86-09/1. Фасады 1.

ТИПОВЫЕ ПРОЕКТЫ 86-04/1, 07/1, 08/1, 09/1, 010/1, 021/1, 022/1, 023/1, 024/1, 025/1	ЧАСТЬ 0	ЛИСТ 28
	РАДОВАЯ 0-1/80	

СОГЛАСОВАНО
 ДАТА
 ВНЕШ
 ВЗАМЕН
 ЖИЛИЩНО-ЭКОНОМИЧЕСКИЙ КОМПЛЕКС
 ГОР. МОСКВА
 1980

Ф А С А Д Ы по оси Ас

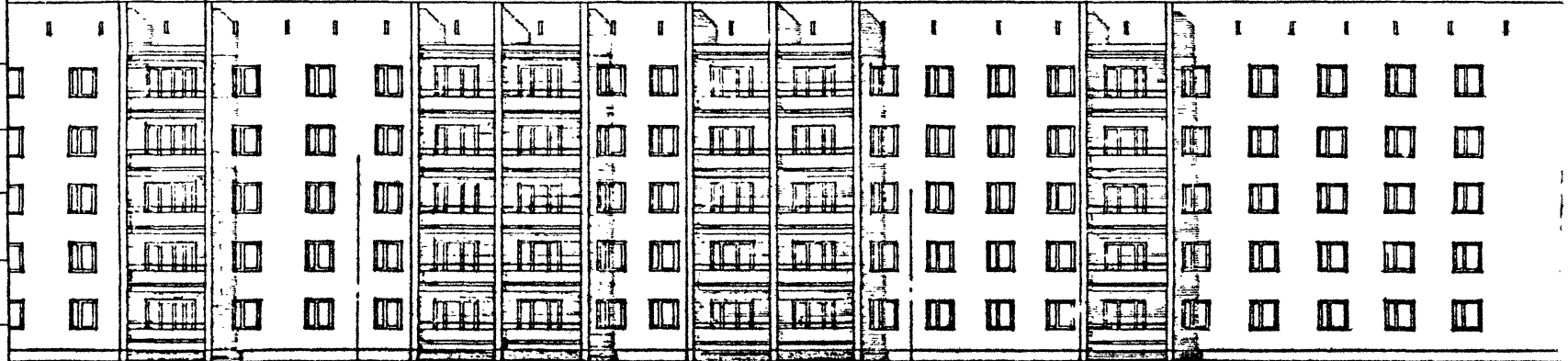

86-04/1 РЯДОВАЯ

86-07/1 РЯДОВАЯ

86-010/1 ТОРЦОВАЯ ПРАВАЯ

Ф А С А Д по оси 9с

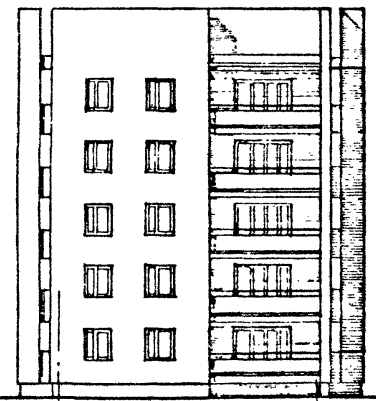

86-010/1 ТОРЦОВАЯ ПРАВАЯ

Ас

9с

Ф А С А Д Ы по оси Гс

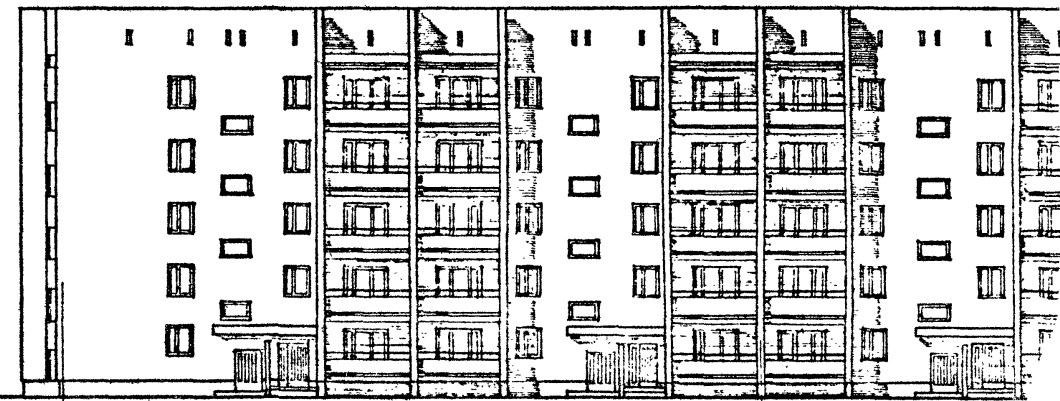

86-010/1 ТОРЦОВАЯ ПРАВАЯ

86-04/1 РЯДОВАЯ

Гс

Гс

БЛОК-СЕКЦИИ 86-07/1, 86-010/1. ФАСАДЫ 1.

ТИПОВЫЕ ПРОЕКТЫ 86-04/1, 07/1, 08/1, 09/1, 010/1 021/1, 022/1, 023/1, 024/1, 025/1	ЧАСТЬ 0 РАЗДЕЛ 01	ЛИС 2С
------------------------------------------------------------------------------------------	----------------------	-----------

Ф А С А Д Ы П О О С И А С

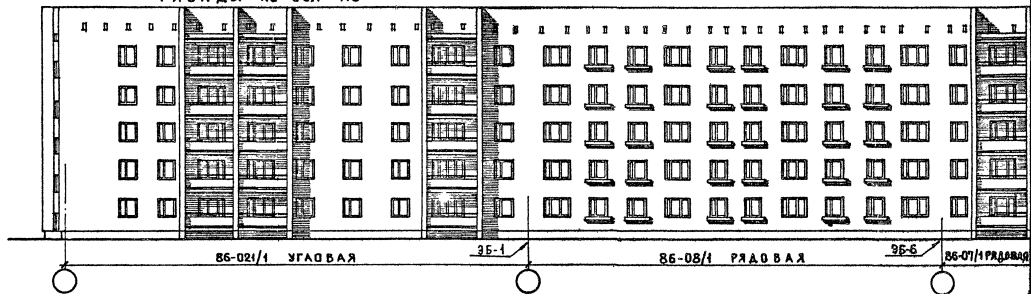

Ф А С А Д Ы П О О С И Г С

Ф А С А Д П О О С И Е С 3Б-2

Ф А С А Д П О О С И С С

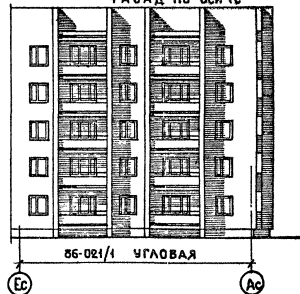
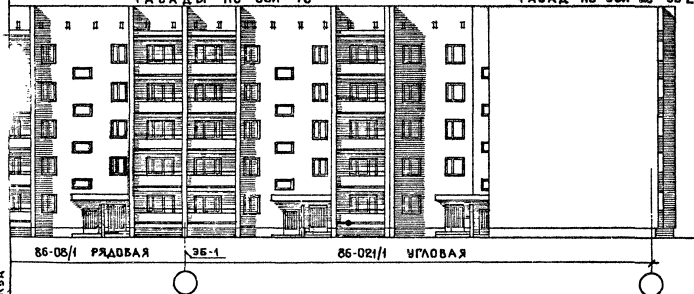

ФАСАДЫ ПО ОСИ АС

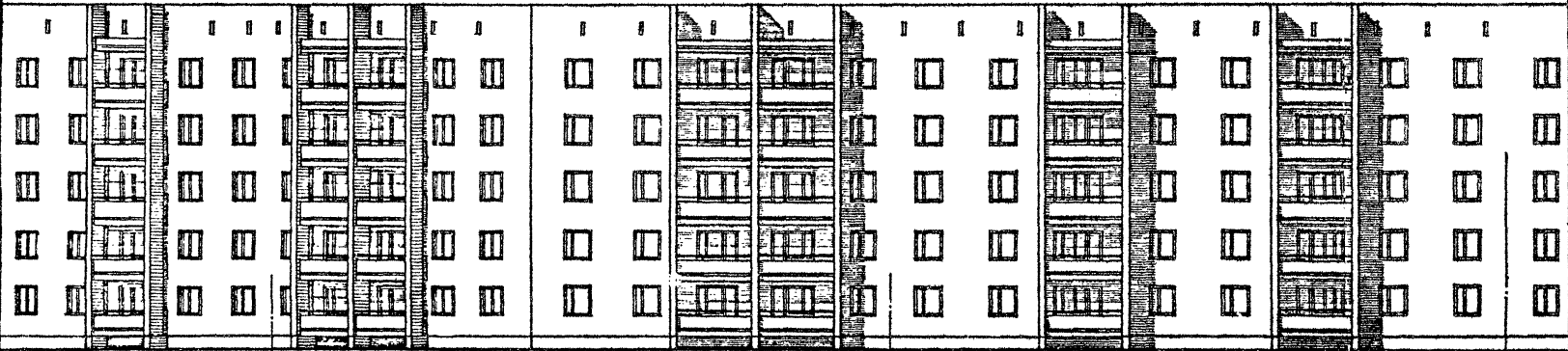

86-04/1 РЯДОВАЯ

35-6

86-023/1 РЯДОВАЯ

35-7

86-04/1 РЯДОВАЯ

35-1

ФАСАДЫ ПО ОСИ Гс



86-04/1 РЯДОВАЯ

35-7

86-023/1 ТОРЦОВАЯ

35-15

УИИЛ
Г. МОСКВА

1980

Блок-секции 86-04/1, 86-023/1. Фасады 1.

ТИПОВЫЕ ПРОЕКТЫ 86-04/1, 07/1, 08/1, 09/1, 010/1 02/1, 022/1, 023/1, 024/1, 025/1	ЧАСТЬ 0 ФАСАДЫ 01/80	ЛИСТ 32
-----------------------------------------------------------------------------------------	-------------------------	------------

ФАСАДЫ ПО ОСИ АС

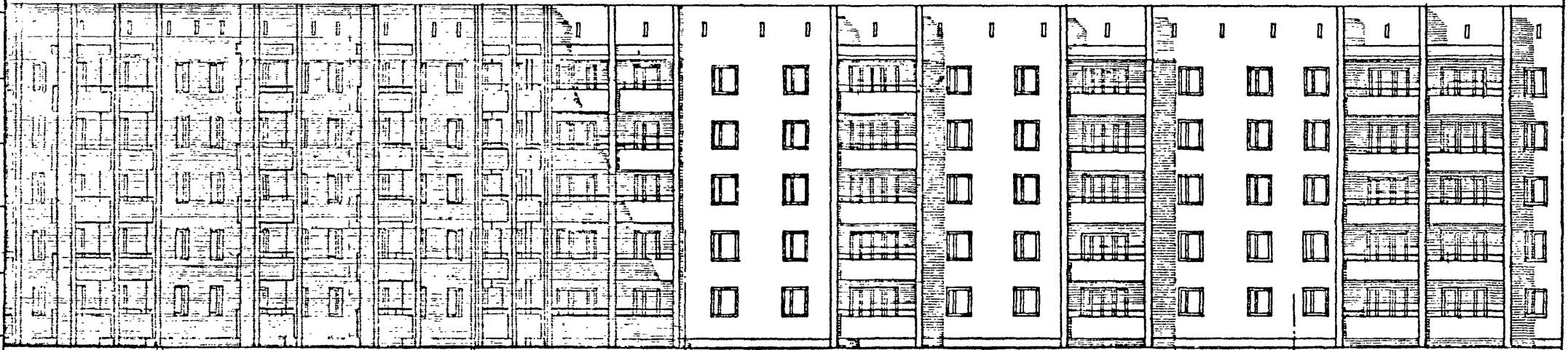

35-7 86-04/1 РЯДОВАЯ 35-18 СОЕДИНИТЕЛЬНАЯ 86-032/1 (ПОВОРОТНАЯ) 35-24 86-04/1 РЯДОВАЯ 35-6 86-07/1 РЯДОВАЯ

ФАСАДЫ ПО ОСИ ГС

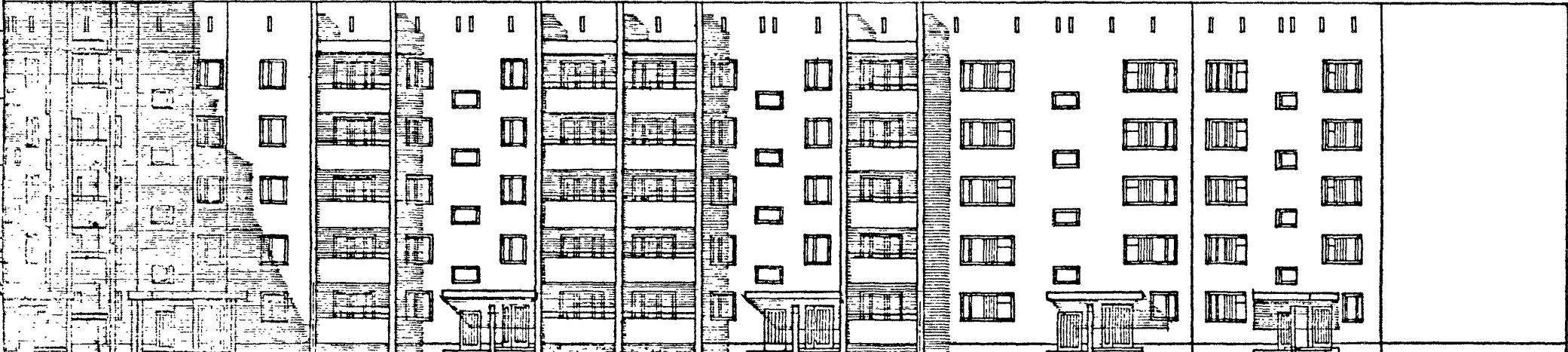

86-032/1 СОЕДИНИТЕЛЬНАЯ (ПОВОРОТНАЯ) 35-18 86-04/1 РЯДОВАЯ 35-6 86-023/1 ТОРЦОВАЯ 35-15

ЛАТА	
ИМ.В.Н.	
ВЗАМЕН	
СОГЛАСОВАНО	
СУРЮЖИНА	
ФЕДОТОВА	
ФЕРИДОВА	
ЕФРАИМОВ	
ЕФРАИМОВ	
ЧУКРИКИН	

ЖИЛИЩНО-КОММУНАЛЬНОЕ УПРАВЛЕНИЕ г. МОСКВА

1980

Блок-секции 86-04/1, 86-023/1, 86-032/1. Фасады 1.

ТКПОВЫЕ ПРОЕКТЫ 86-04/1, 07/1, 08/1, 09/1, 010/1, 021/1, 022/1, 023/1, 024/1, 032/1	ЧАСТЬ 0	ЛИСТ 34
	РАЗДЕЛ 0-1/80	

ДАТА
ИВБ.
N

СОГЛАСОВАНО:

СОГЛАСОВАНО:

СРОБИК
ПРОЕКТА

ПРОЕКТА
ДИЗАЙНА
СРОБИК
ПРОЕКТА
ДИЗАЙНА

ДИЗАЙН
ДИЗАЙНА
ДИЗАЙНА
ДИЗАЙНА

ДИЗАЙН
ДИЗАЙНА
ДИЗАЙНА

ДИЗАЙН
ДИЗАЙНА

1-1

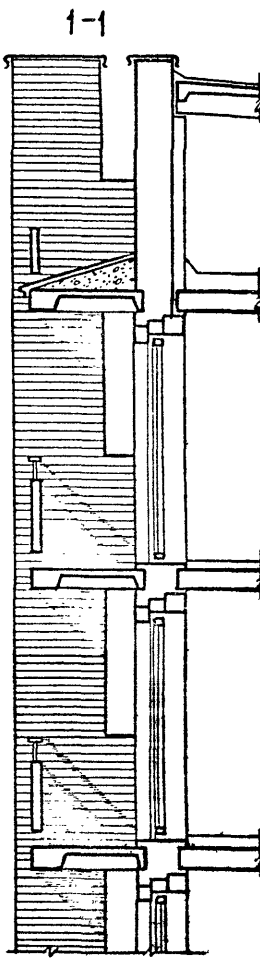
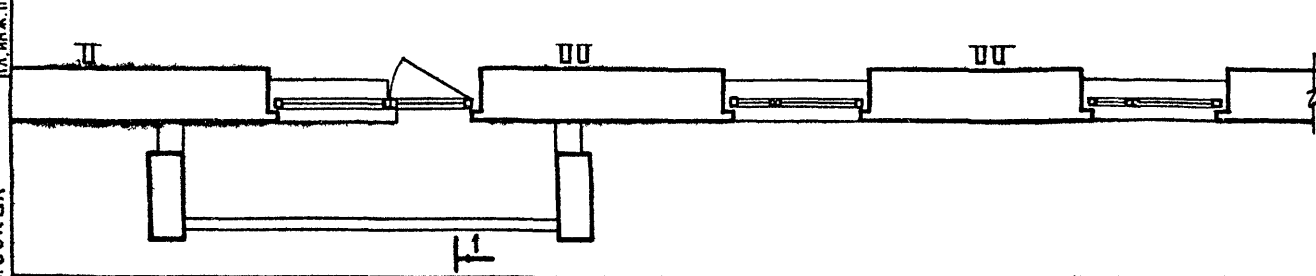
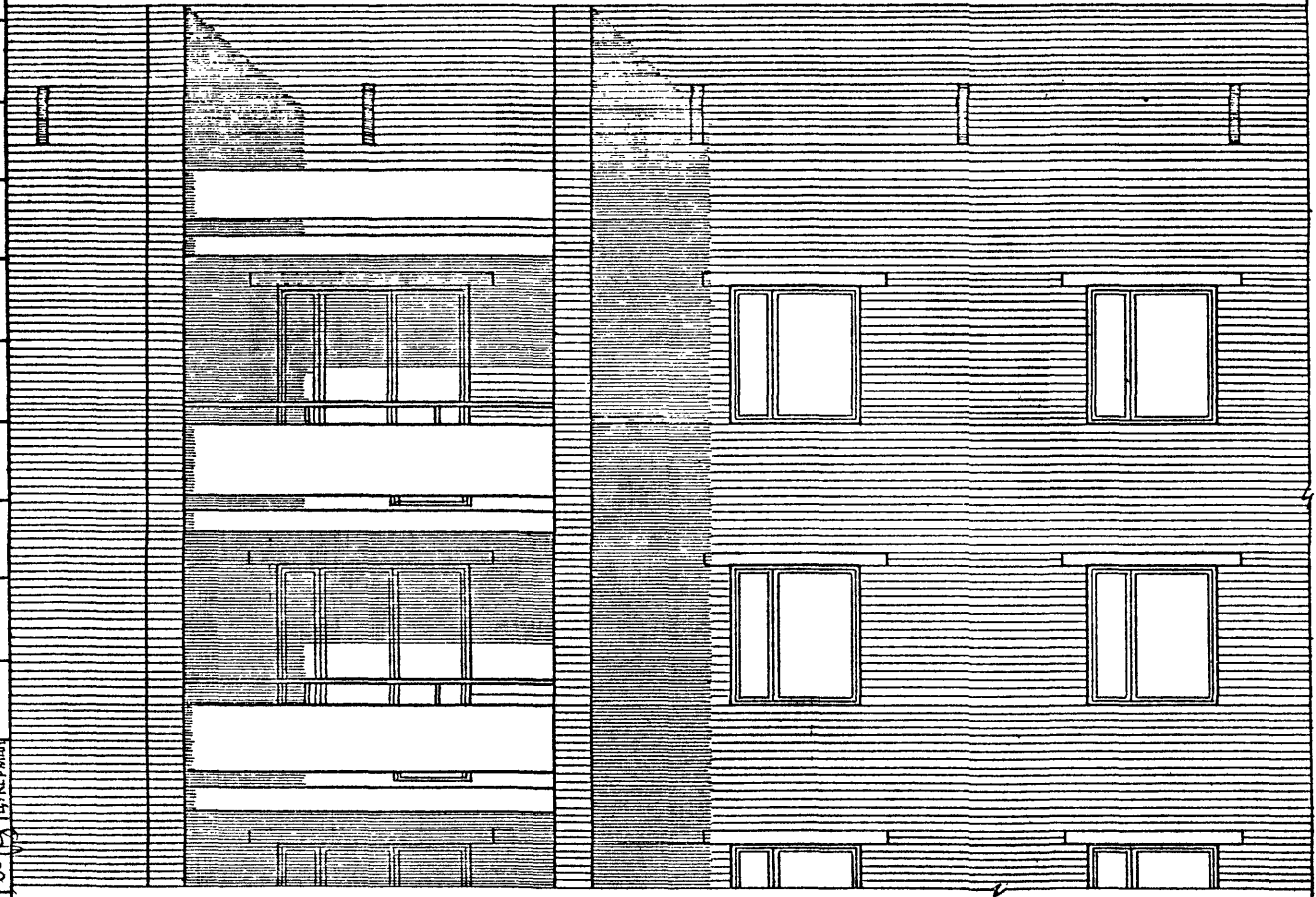

36

ЦИМЭП
ЖИЛИЩА
Г. МОСКВА

1980

Блок-секции 86-04/1, 86-09/1, 86-010/1, 86-021/1, 86-022/1, 86-024/1. ФРАГМЕНТ ФАСАДА ПО ОСИ Ас
Ф А С А А 1.

ТИПОВЫЕ ПРОЕКТЫ 86-04/1, 07/1, 08/1, 09/1, 010/1, 021/1, 022/1, 023/1, 024/1, 032/1	ЧАСТЬ 0	ЛИСТ
	РАЗДЕЛ 01/80	35

В.С.А.М.Е.И.
 В.С.А.М.Е.И.
 В.С.А.М.Е.И.

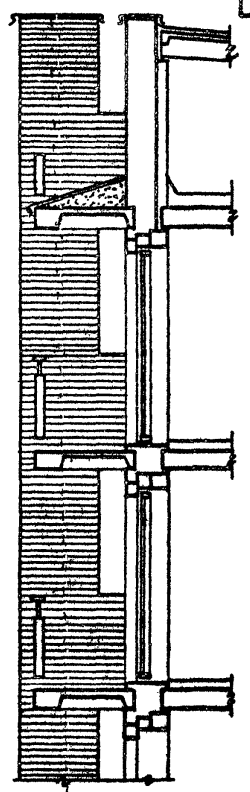
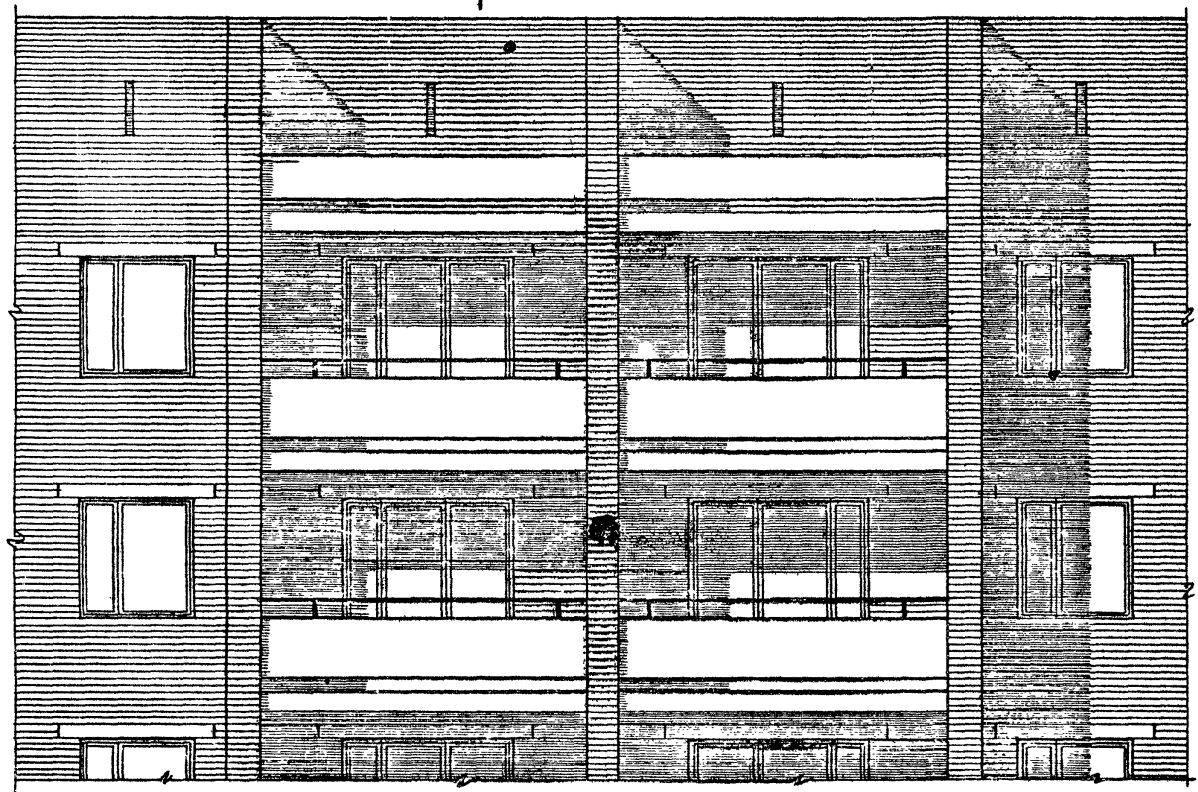

37

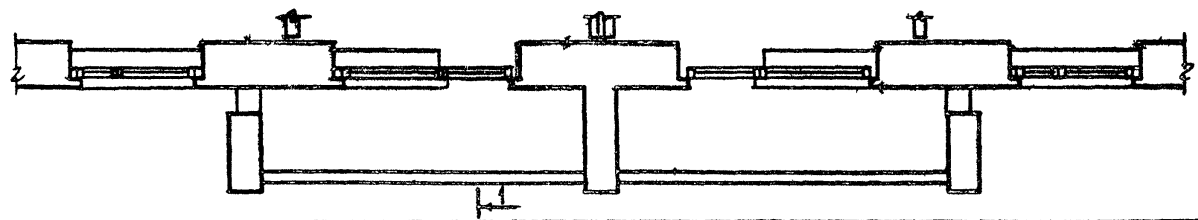

Г. МОСКВА

1980

Блок-секции 86-07/1, 86-021/1, 86-022/1, 86-023/1. ФРАГМЕНТ ФАСАДА ПО ОСИ „Ас“.
 Ф А С А Д 1.

ТИПОВЫЕ ПРОЕКТЫ 86-04/1, 07/1, 08/1, 09/1, 010/1, 021/1, 022/1, 023/1, 024/1, 032/1	ЧАСТЬ 0 РАЗДЕЛ 0-1/80	ЛИСТ 36
-------------------------------------------------------------------------------------------	--------------------------	------------

ЦНИИЭП ЖИЛИЩА Г. МОСКВА	Р.К. Б. АСТОН ГЛАВ. ИНЖ. М. П. ПЕТРОВ ГЛАВ. АРХ. П. П. ПЕТРОВ	Э. П. АЛЕКСАНДРОВ Д. М. ДИДИКОВ В. П. КУКЕРМАН	Т. Г. ГРИГОРЬЕВА Т. П. ПЕТРОВНА Т. П. ПЕТРОВНА	С. П. СТОЙКО Е. П. СТОЙКО Е. П. СТОЙКО	С. П. СОБАНОВ С. П. СОБАНОВ С. П. СОБАНОВ	А. А. ТАТА И. И. ИИ В. В. ВВ	
	ГЛАВ. ИНЖ. М. П. ПЕТРОВ ГЛАВ. АРХ. П. П. ПЕТРОВ	Э. П. АЛЕКСАНДРОВ Д. М. ДИДИКОВ В. П. КУКЕРМАН	Т. Г. ГРИГОРЬЕВА Т. П. ПЕТРОВНА Т. П. ПЕТРОВНА	С. П. СТОЙКО Е. П. СТОЙКО Е. П. СТОЙКО	С. П. СОБАНОВ С. П. СОБАНОВ С. П. СОБАНОВ	А. А. ТАТА И. И. ИИ В. В. ВВ	
	ГЛАВ. ИНЖ. М. П. ПЕТРОВ ГЛАВ. АРХ. П. П. ПЕТРОВ	Э. П. АЛЕКСАНДРОВ Д. М. ДИДИКОВ В. П. КУКЕРМАН	Т. Г. ГРИГОРЬЕВА Т. П. ПЕТРОВНА Т. П. ПЕТРОВНА	С. П. СТОЙКО Е. П. СТОЙКО Е. П. СТОЙКО	С. П. СОБАНОВ С. П. СОБАНОВ С. П. СОБАНОВ	А. А. ТАТА И. И. ИИ В. В. ВВ	А. А. ТАТА И. И. ИИ В. В. ВВ
	ГЛАВ. ИНЖ. М. П. ПЕТРОВ ГЛАВ. АРХ. П. П. ПЕТРОВ	Э. П. АЛЕКСАНДРОВ Д. М. ДИДИКОВ В. П. КУКЕРМАН	Т. Г. ГРИГОРЬЕВА Т. П. ПЕТРОВНА Т. П. ПЕТРОВНА	С. П. СТОЙКО Е. П. СТОЙКО Е. П. СТОЙКО	С. П. СОБАНОВ С. П. СОБАНОВ С. П. СОБАНОВ	А. А. ТАТА И. И. ИИ В. В. ВВ	А. А. ТАТА И. И. ИИ В. В. ВВ

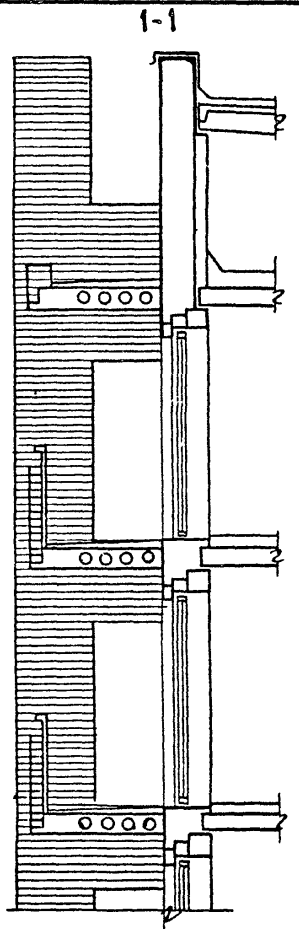
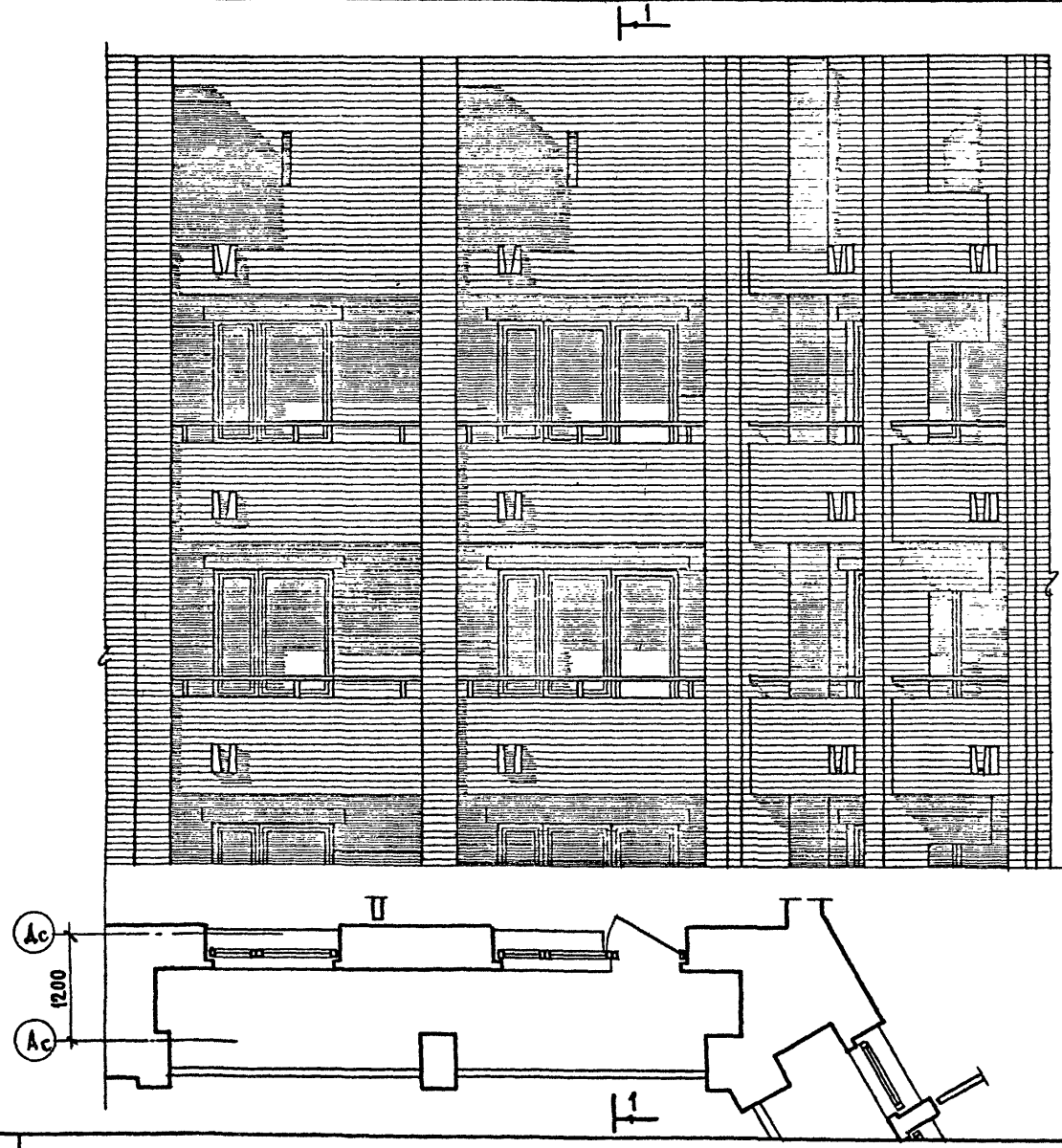

38

Блок-секция 86-032/1. ФРАГМЕНТ ФАСАДА ПО ОСИ „Ac“

ТИПОВЫЕ ПРОЕКТЫ 86-04/1, 07/1, 08/1, 09/1, 010/1 021/1, 022/1, 023/1, 024/1, 032/1	ЧАСТЬ 0 РАЗД ЕЛ 0-1/80	ЛИСТ 37
------------------------------------------------------------------------------------------	---------------------------	------------

1980

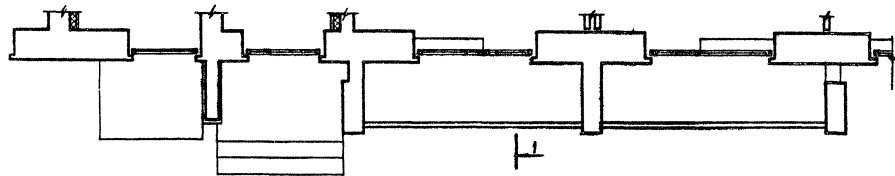

1980

Блок-секции 86-04/1, 86-08/1, 86-09/1, 86-010/1. ФРАГМЕНТ ФАСАДА ПО ОСИ „Гс“.
 Ф А С А Д 1.

ТИПОВЫЕ ПРОСКТЫ
 56-04/1, 07/1, 08/1, 09/1, 10/1,
 1021/1, 1022/1, 1023/1, 1024/1, 1025/1

ЧАСТЬ 0
 РАЗДЕЛ 0-1/80

ЛИСТ
 38

СОСТАВИТЕЛЬ
 ДАТА
 ЧЕРТЕЖ

ПРОЕКТИРОВЩИК
 ПРОЕКТИРУЮЩАЯ ОРГАНИЗАЦИЯ
 ИЛИ ФИЛИАЛ
 АДРЕС
 ПОДПИСЬ
 ПОДПИСЬ

ЖИЛИЩНО-КОММУНАЛЬНО-ЭКОНОМИЧЕСКАЯ
 СЕКЦИЯ

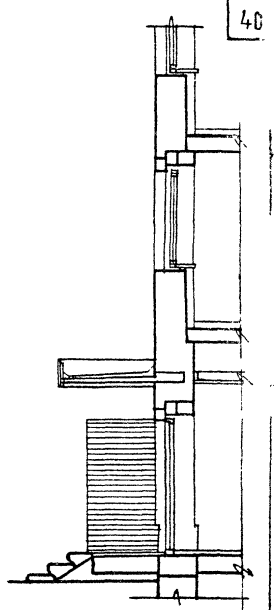
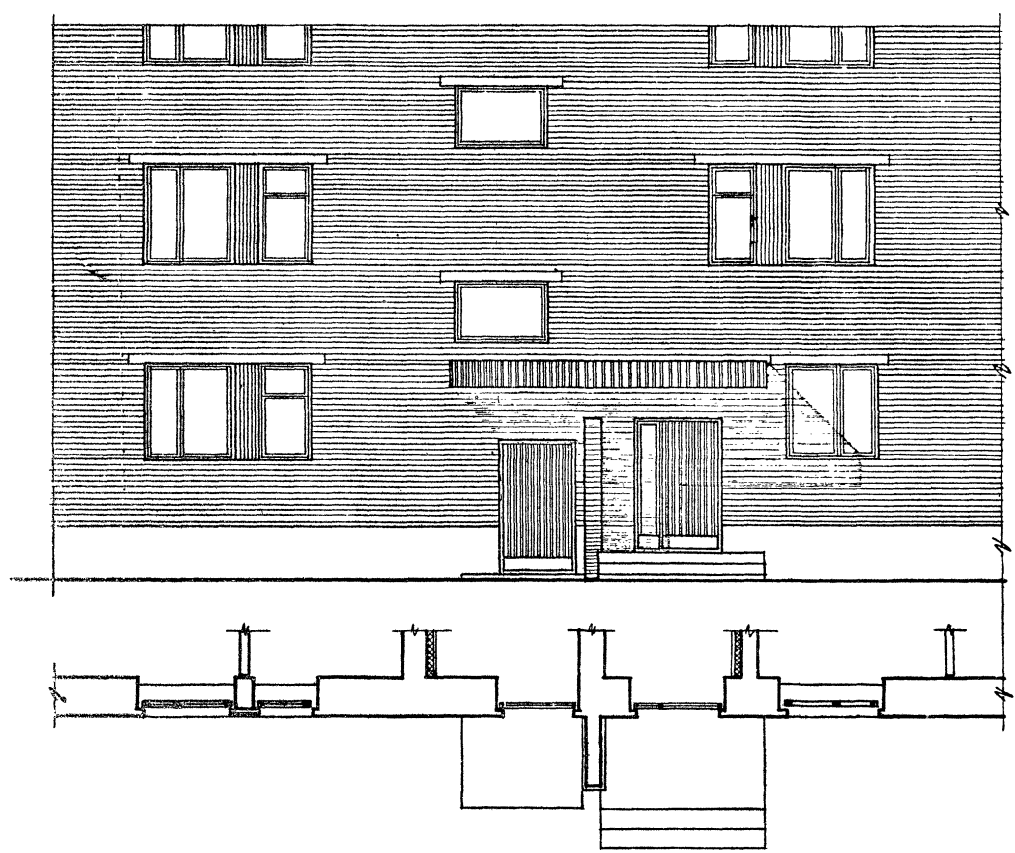

80 Блок-секции 86-07/1, 86-027/1. Фрагмент фасада по оси "Г". Фасады 1 и 2.

Типовые проекты 86-06/1, 07/1, 08/1, 09/1, 010/1 021/1, 022/1, 023/1, 024/1, 032/1	Часть 0	Лист
	Раздел 0-1/80	39

ВЗДМЕР

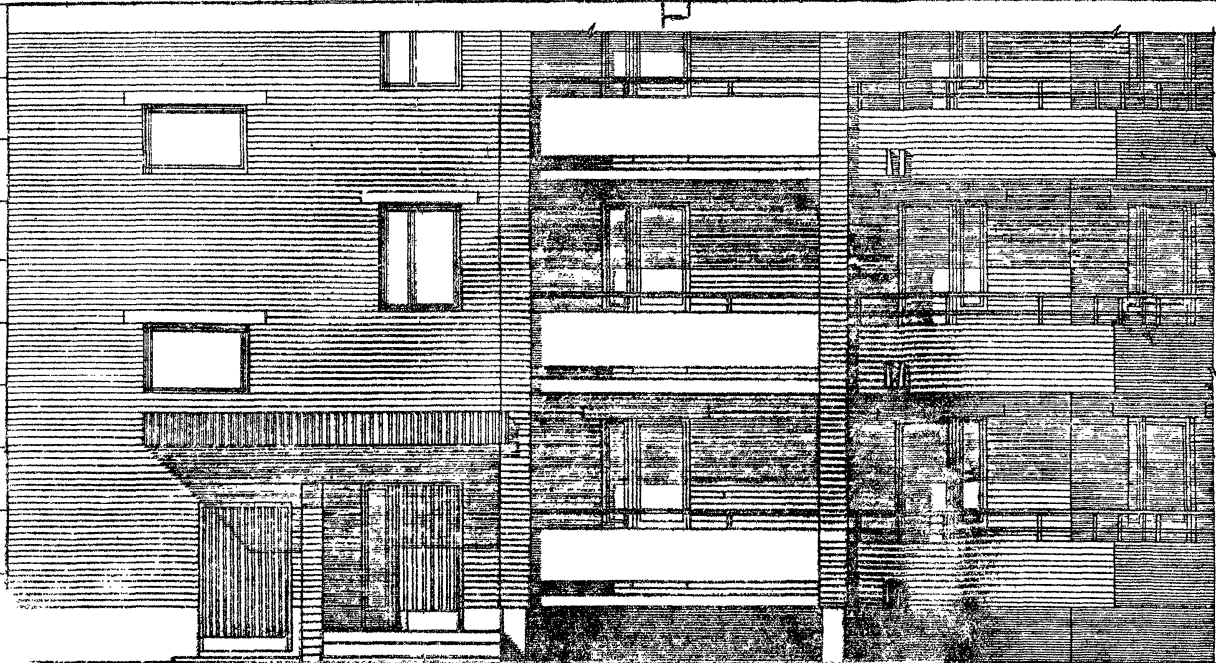

1-1

41

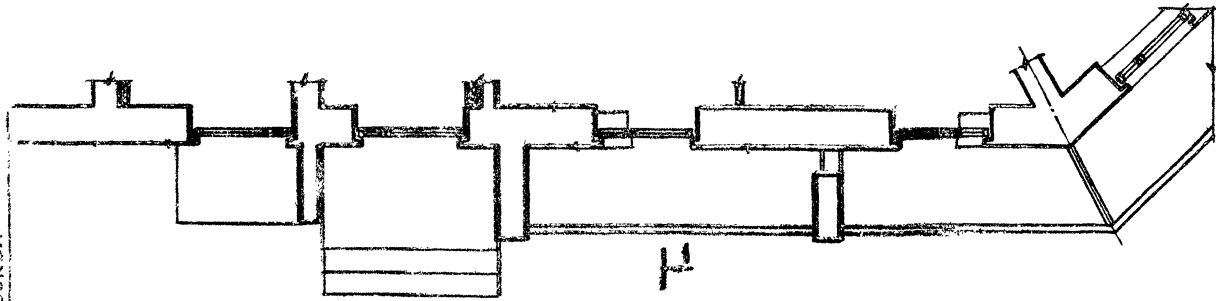
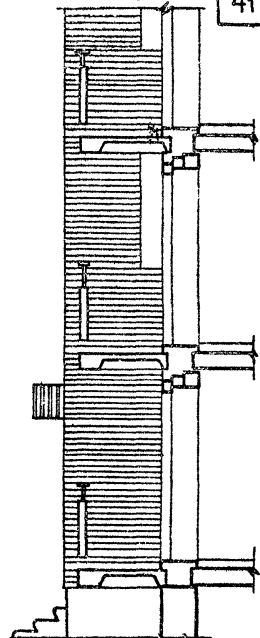

Г. МОСКВА

1980

Блок-секция 86-024/А. ФРАГМЕНТ ФАСАДА ПО ОСИ УС. ФАСАД 1.

Типовые проекты
 86-04/1,07/1,08/1,09/1,10/1
 021/1,022/1,023/1,024/1,025/1

ЧАСТЬ 0
 РАЗДЕЛ 0-1/80

ЛИСТ
 40

СОГЛАСОВАНО ДЛТА
ИЖБИ

ВЗЛОЖЕН

С. КОМОДЯ

С. КОМОДЯ

С. КОМОДЯ

С. КОМОДЯ

С. КОМОДЯ

С. КОМОДЯ

С. КОМОДЯ

С. КОМОДЯ

С. КОМОДЯ

С. КОМОДЯ

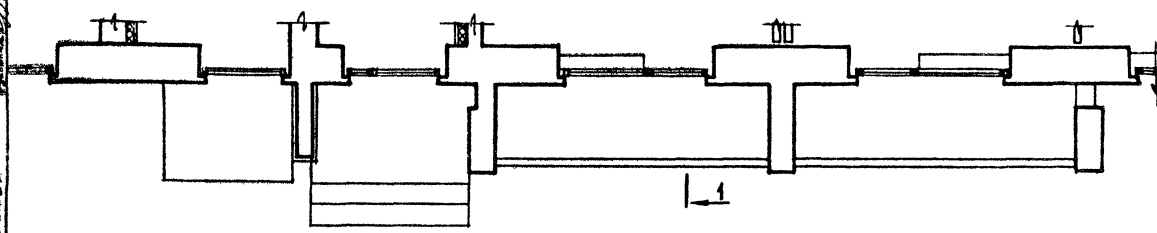
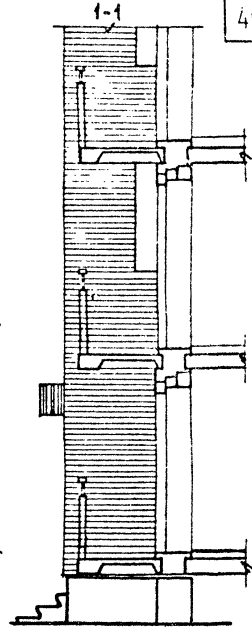

1980

Блок-секции 86-04/1,86-08/1,86-09/1,86-010/1. Фрагмент фасада по оси "Гс". Фасад I. Вариант кирпичного ограждения

ТИПОВЫЕ ПРОЕКТЫ
86-04/1,07/1,08/1,09/1,010/1,
02/1,022/1,023/1,024/1,032/1

ЧАСТЬ 0
РАЗДЕЛ 01/80

ЛИСТ
41

ФАСАДЫ ПО ОСИ АС

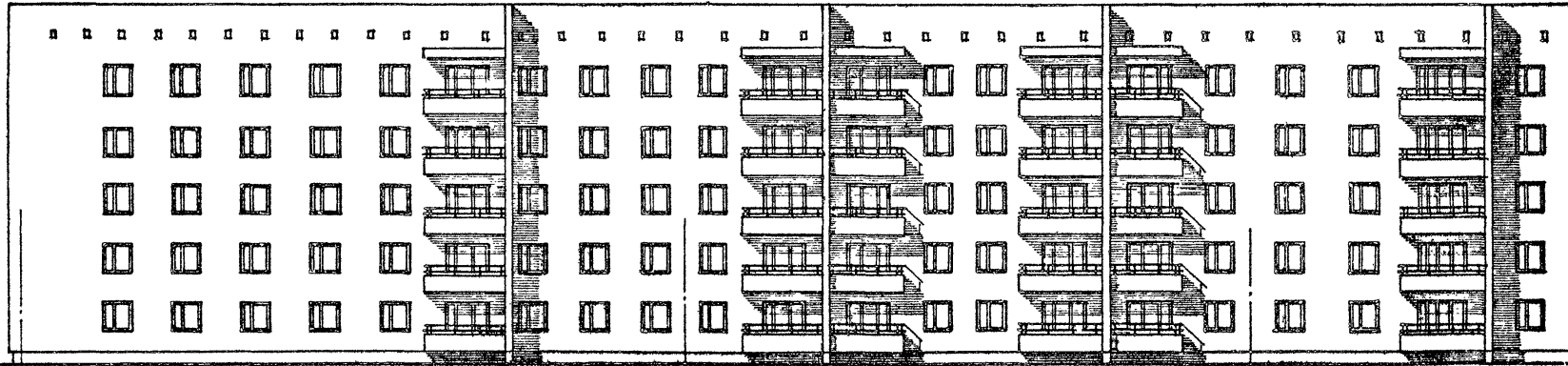

86-09/1 ТОРЦОВАЯ ЛЕВАЯ

86-07/1 РЯДОВАЯ

86-04/1 РЯДОВАЯ

ФАСАДЫ ПО ОСИ ГС

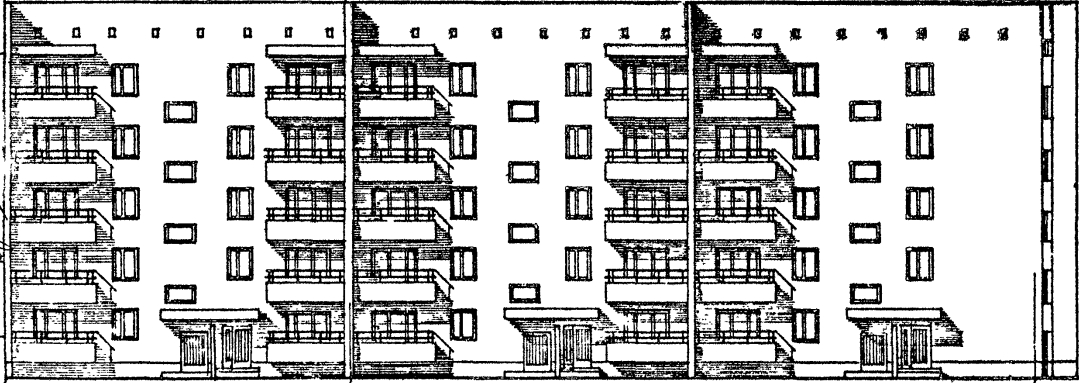

86-04/1 РЯДОВАЯ

86-09/1 ТОРЦОВАЯ ЛЕВАЯ

ФАСАД ПО ОСИ ІС

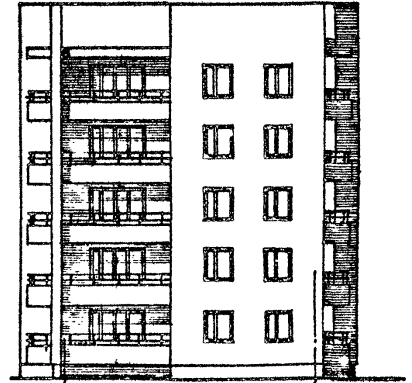

86-09/1 ТОРЦОВАЯ ЛЕВАЯ

Гс

Ас

№ ВЗАИМ. СЕРИИ
СЕРИИ
ЖИЛ. КОМПЛЕКС
Г. МОСКВА

1980

Блок-секции 86-07/1, 86-09/1. Ф А С А Д Ы 2

ТИПОВЫЕ ПРОЕКТЫ 86-04/1, 07/1, 08/1, 09/1, 010/1, 021/1, 022/1, 023/1, 024/1, 032/1	ЧАСТЬ 0	АМСТ 42
	РАЗДЕЛ 01/80	

ФАСАДЫ ПО ОСИ Ас

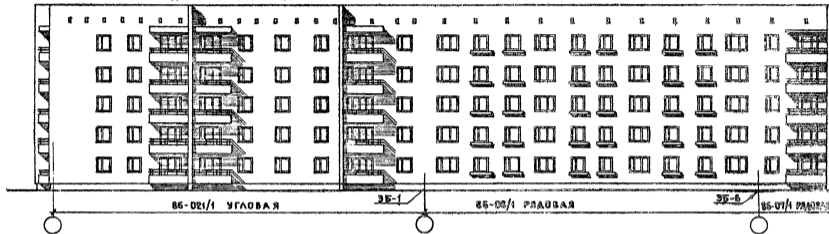

ФАСАДЫ ПО ОСИ Гс

ФАСАД ПО ОСИ Ес 3Б-2

ФАСАД ПО ОСИ Іс



1980

Блок-секции 86-08/1, 86-021/1. Ф А С А Д Ы 2.

ТИПОВЫЕ ПРОЕКТЫ	ЧАСТЬ В	ЛНСТ
86-04/1, 07/1, 08/1, 09/1, 010/1	РАЗДЕЛ 01/80	44
021/1, 022/1, 023/1, 024/1, 025/1		

ЦЕНТРАЛЬНЫЙ ИНСТИТУТ ЖИЛИЩНО-КОММУНАЛЬНОГО СТРОИТЕЛЬСТВА
 Г. МОСКВА
 1980

СОГЛАСОВАНО

ПРОЕКТА

ГЛАВ. ИНЖ. А. В. КОЗЛОВ
 НАЧ. ОТДЕЛА ПРОЕКТИРОВАНИЯ
 А. А. КОЗЛОВ
 А. А. КОЗЛОВ
 А. А. КОЗЛОВ
 А. А. КОЗЛОВ

ДАТА
 ИВВ. №
 ВОЗВРАТ

ЖИЛИЩНО-КОММУНАЛЬНОЕ СТРОИТЕЛЬСТВО
 Г. МОСКВА

ФАСАДЫ ПО ОСИ АС

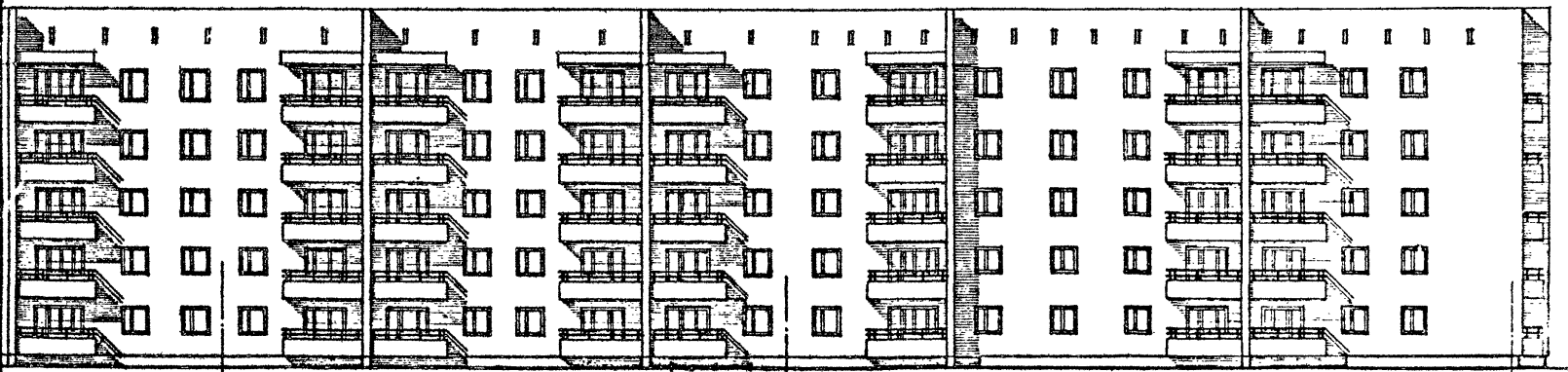

ФАСАД ПО ОСИ АС

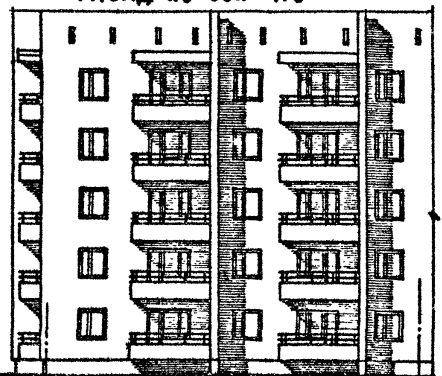

ФАСАД ПО ОСИ ЕС

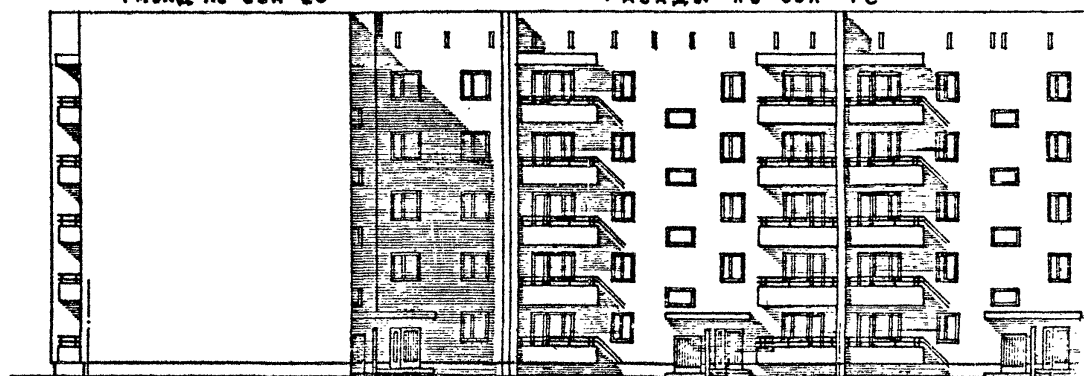

ФАСАД ПО ОСИ ГС

Блок - секции 86-07/1, 86-022/1. ФАСАДЫ 2.

ТИПОВЫЕ ПРОЕКТЫ 86-04/1, 07/1, 08/1, 09/1, 010/1, 021/1, 022/1, 023/1, 024/1, 072/1	ЧАСТЬ 0 РАЗДЕЛ 01/80	ЛИС 45
-------------------------------------------------------------------------------------------	-------------------------	-----------

ФАСАДЫ ПО ОСИ Ас

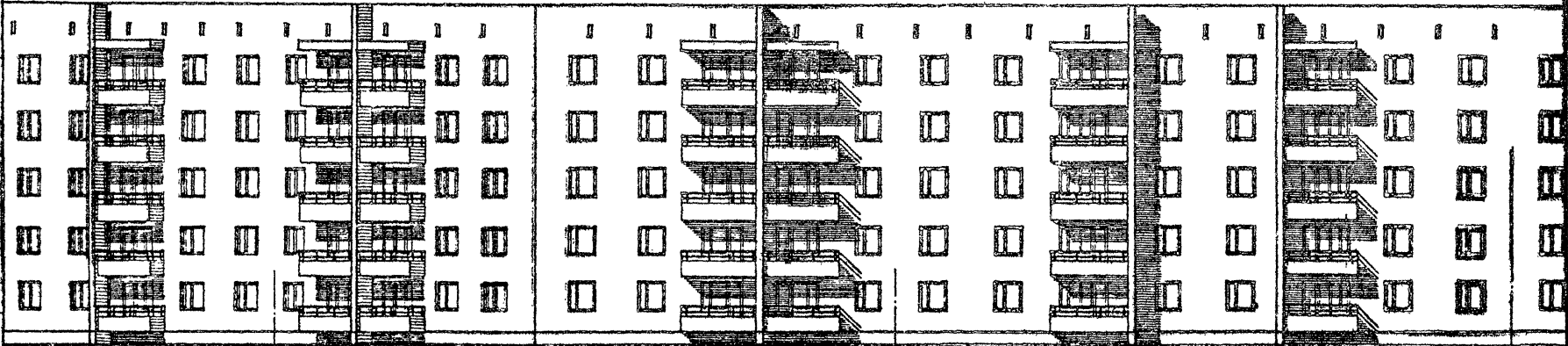

86-04/1 РЯДОВАЯ 86-6 86-023/1 РЯДОВАЯ 86-7 86-04/1 РЯДОВАЯ 86-1

ФАСАДЫ ПО ОСИ Гс

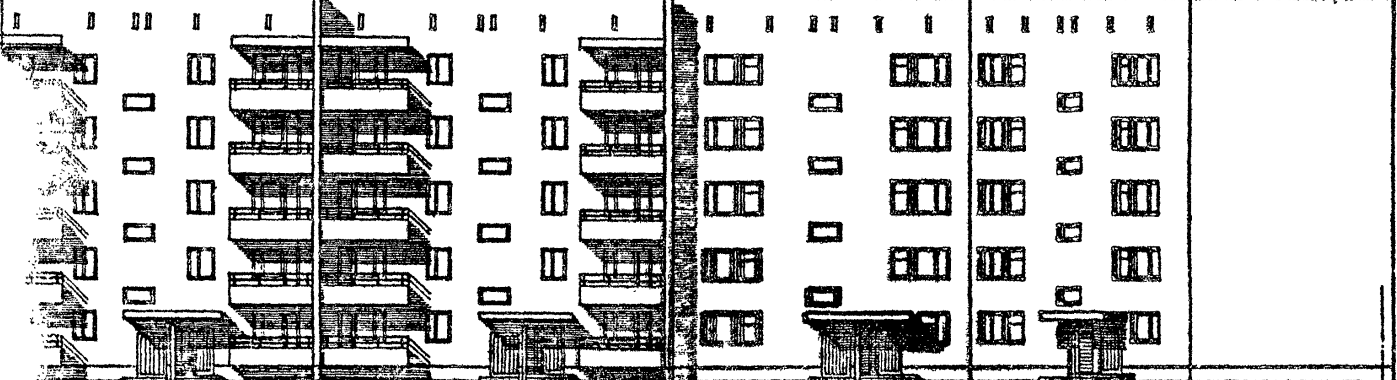

86-04/1 РЯДОВАЯ 86-7 86-023/1 ГОРЦОВАЯ 86-15

1980

Блок-секции 86-04/1, 86-023/1. ФАСАД 2.

ТИПОВЫЕ ПРОЕКТЫ	ЧАСТЬ 0	ЛИСТ
86-04/1, 07/1, 08/1, 09/1, 010/1	РАЗДЕЛ 01/80	46
021/1, 022/1, 023/1, 024/1, 028/1		

ФАСАДЫ ПО ОБС Ас

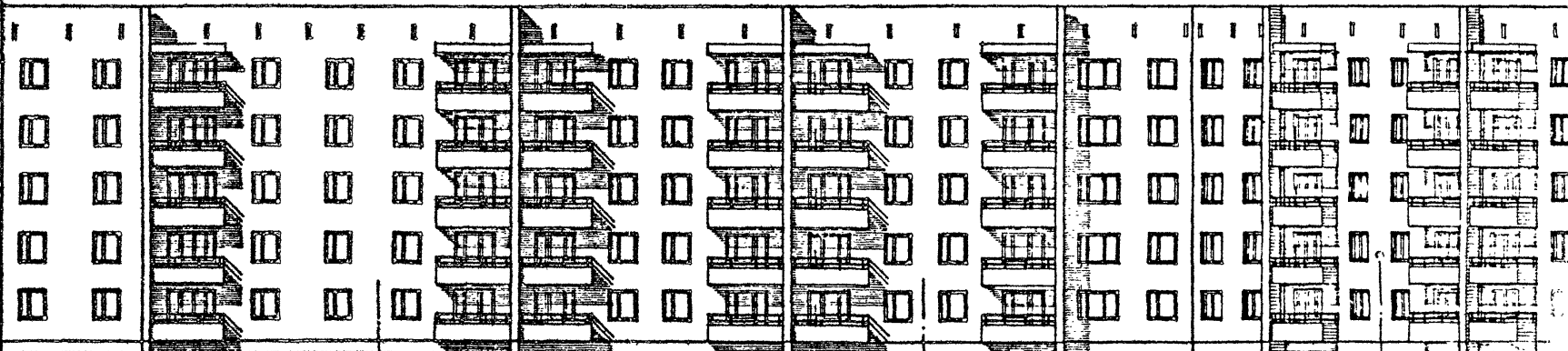

86-04/1 РЯДОВАЯ

35-6

86-07/1 РЯДОВАЯ

35-12

86-024/1 РЯДОВАЯ

35-12

86-07/1 РЯДОВАЯ

ФАСАДЫ ПО ОБС Гс

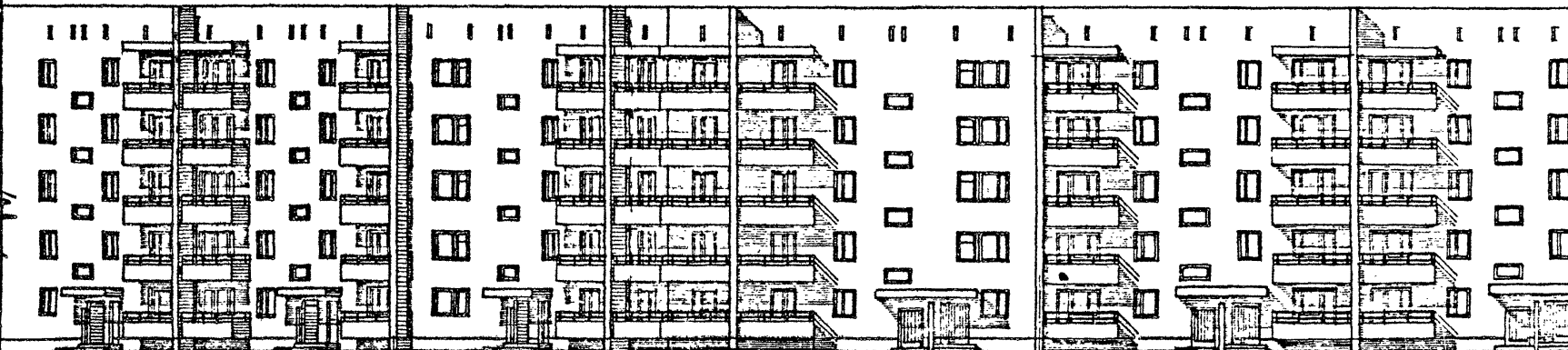

86-06/1 РЯДОВАЯ

35-7

86-024/1 РЯДОВАЯ

35-6

86-04/1 РЯДОВАЯ

СОГЛАСОВАНО
 АСТА
 ИВБ
 БРАМЕР

ПРОЕКТ
 АРХИТЕКТУРА
 ПЛАНИРОВАНИЕ
 ИНЖЕНЕРНО-ТЕХНИЧЕСКОЕ
 ЭКОНОМИКА
 ПРОБЛЕМА
 ЭКОЛОГИЯ
 ЭКОНОМИКА
 ЭКОНОМИКА
 ЭКОНОМИКА

ИНЖЕНЕРНИЦА
 Г. МОСКВА

1980

Блок-секции 86-04/1, 86-07/1, 86-024/1. Фасад 2.

ТИПОВЫЕ ПРОЕКТЫ
 86-04/1, 07/1, 08/1, 09/1, 010/1
 021/1, 022/1, 023/1, 024/1, 072/1

ЧАСТЬ 0
 РАЗДЕЛ 0-1/80

ЛИСТ 47

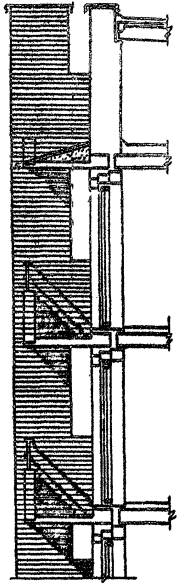
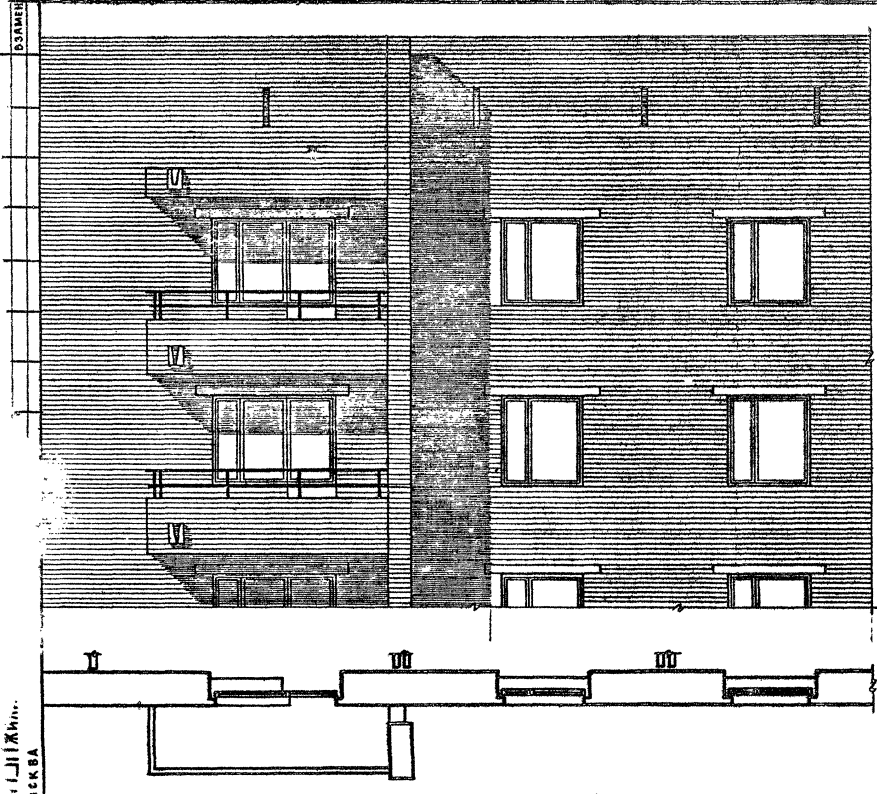

г. Москва
1980

Блок-секции 86-04/1, 86-09/1, 86-022/1, 86-024/1. ФРАГМЕНТ ФАСАДА ПО ОСИ Ас. ФАСАД

ТИПОВЫЕ ПРОЕКТЫ
86-04/1, 07/1, 08/1, 09/1, 010/1,
021/1, 022/1, 023/1, 024/1, 032/1

ЧАСТЬ - 0
РАЗДЕЛ 0180

ЛИСТ
48

АРХ. РАСТ. ДИ.	ОБЪЕДИН. РАТ. РА. ИИИ	СТУДИИ	СОГЛАСОВАНО	ДАТА
ТА. ИИИ. М.	ХИМОДОВ	ПРОБЕРНИ		ИИ.И
ТА. ОБВЕТА	ЛУКЕРМАШ	Е. ФИМОВА		03.01.80
ТА. АРХ. ДИ.	Е. ФИМОВА			
ТА. ИИИ. П.Р.	ЛУКЕРМАШ			

ЦЕНТРАЛЬНАЯ
ЖИЛИЩНО-КОММУНАЛЬНАЯ
УПРАВЛЕНИЕ
Г. МОСКВА

1980

Блок-секции 86-07/1, 86-021/1, 86-022/1, 86-023/1. ФРАГМЕНТ ФАСАДА ПО ОСИ Ас. ФАСАД 2

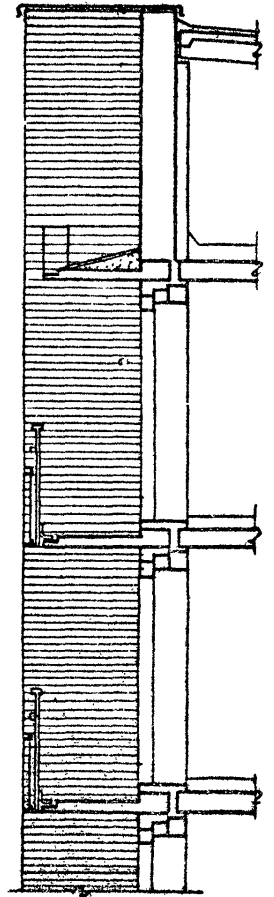
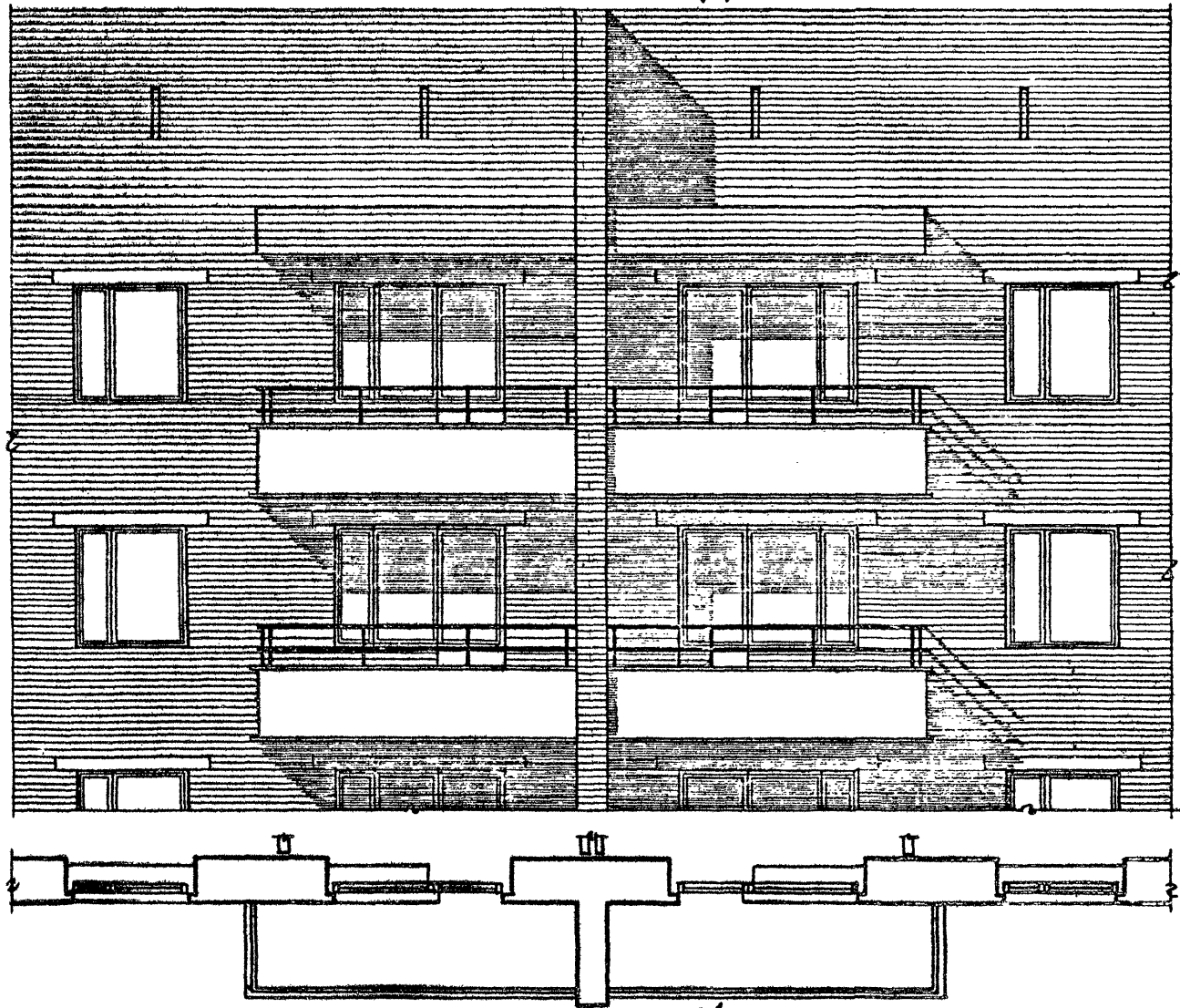

50

Типовые проекты 86-04/1, 07/1, 08/1, 09/1, 010/1, 021/1, 022/1, 023/1, 024/1, 032/1	часть 0 РАЗДЕЛ 0-1/80	ЛИСТ 49
-------------------------------------------------------------------------------------------	--------------------------	------------

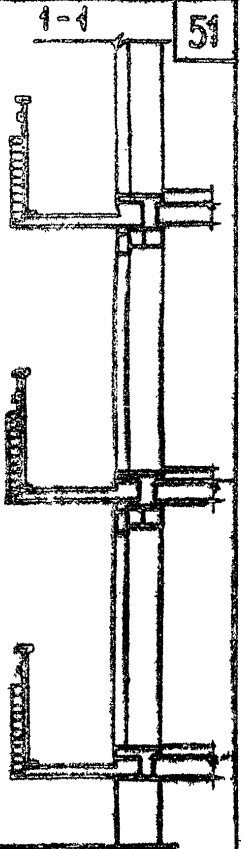
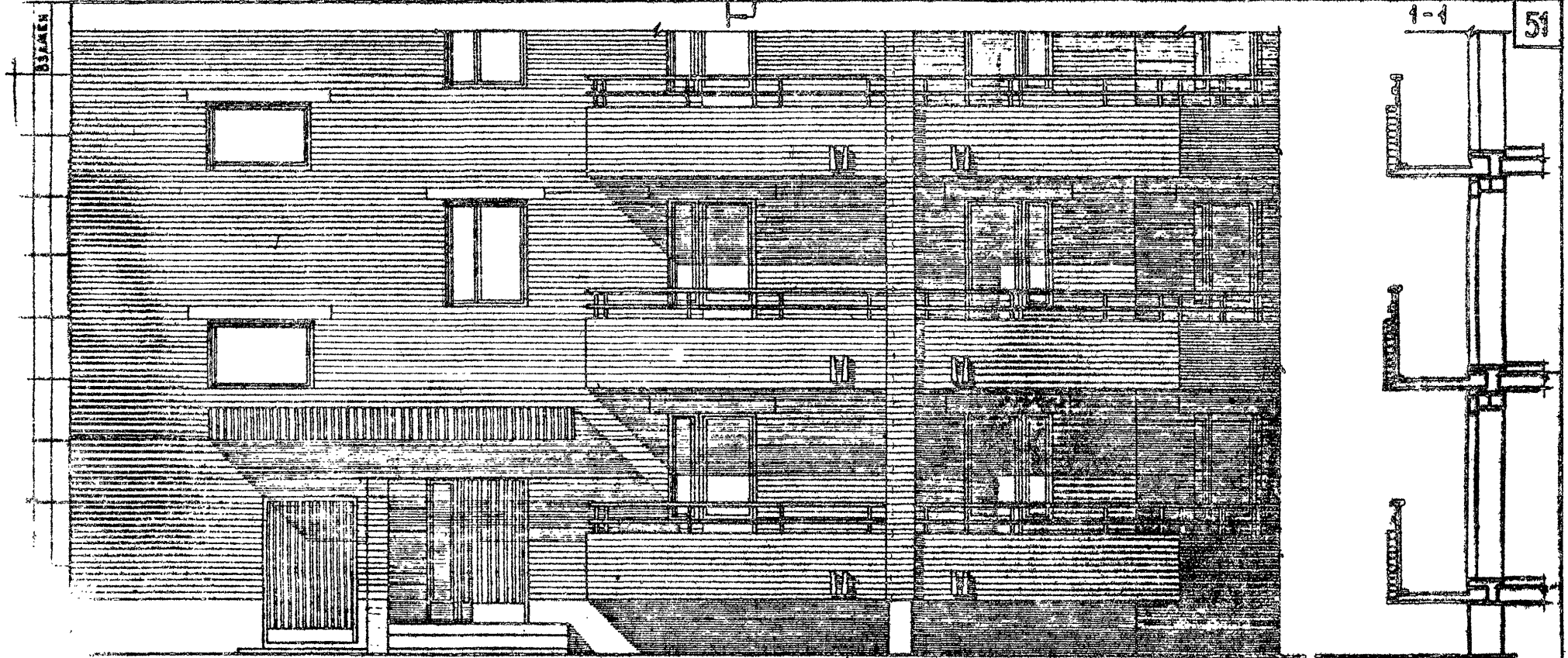

51

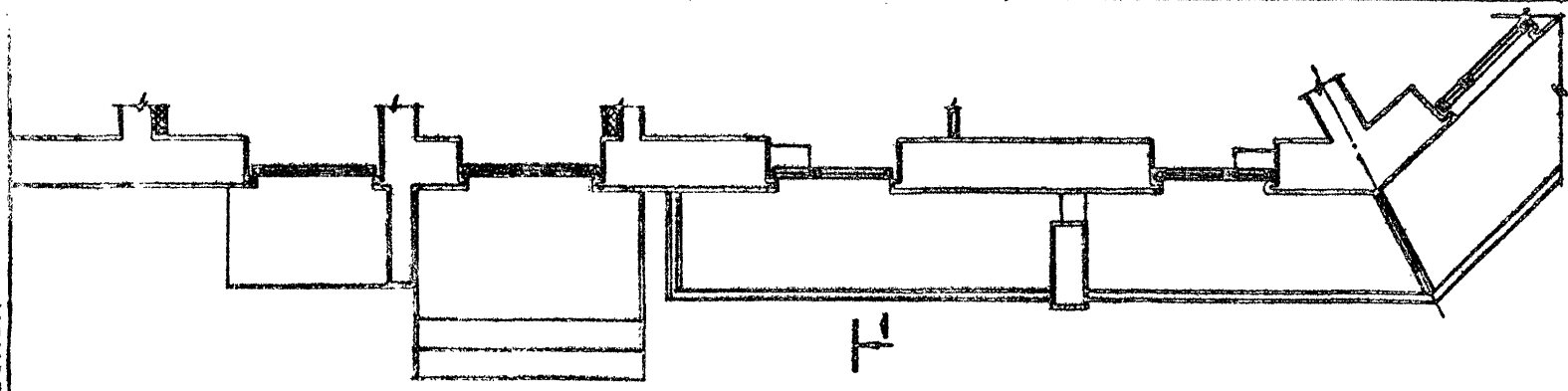

ГИИИ
г. Москва

1980

Блок-секция В6-024/1. Фрагмент фасада по оси Гс'. Фасад 2.

Типовые проекты часть 0 В6-06/1, 07/1, 08/1, 09/1, 010/1, 021/1, 022/1, 023/1, 024/1, 025/1	Часть 0	лист 50
---------------------------------------------------------------------------------------------------	---------	------------

СОГЛАСОВАНО

ПРОЕКТА

АРХИТЕКТУРА
ИНЖЕНЕРНО-СТРОИТЕЛЬНЫЙ
УНИВЕРСИТЕТ
ИМ. В.В. КУБЫШКИНА
УЧЕБНО-НАУЧНО-ПРОЕКЦИОННО-ИЗДАТЕЛЬСКИЙ ЦЕНТР

ЖИЛИЩНО-СТРОИТЕЛЬНЫЙ ЦЕНТР
г. МОСКВА

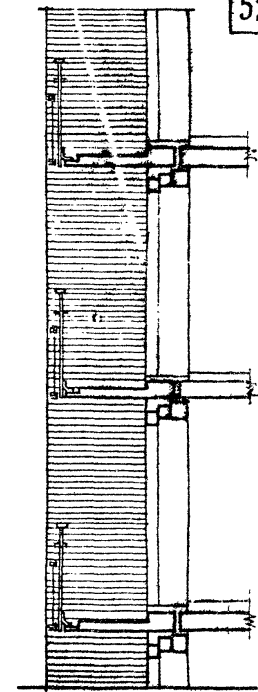

52

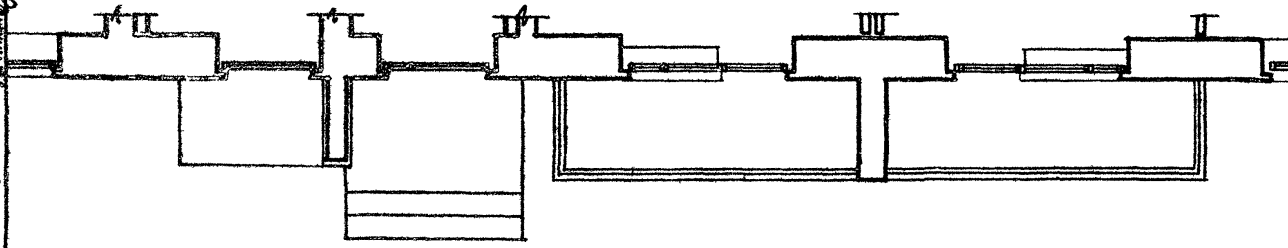

1980

Блок-секции 86-04/1, 86-08/1, 86-09/1, 86-010/1. Фрагмент фасада по оси „Г-с“. Фасад, 2.

ТИПОВЫЕ ПРОЕКТЫ 86-04/1, 07/1, 08/1, 09/1, 010/1 021/1, 022/1, 023/1, 024/1, 072/1	ЧАСТЬ 0	ЛИСТ
	РАЗДЕЛ 0-1/80	51

СОГЛАСОВАНО
ДАТА
ИМЯ
ПОДПИСЬ

ПОДПИСЬ
ИМЯ

ПОДПИСЬ
ИМЯ

ПЕЧАТЬ
ИМЯ
ПОДПИСЬ
Г. МОСКВА

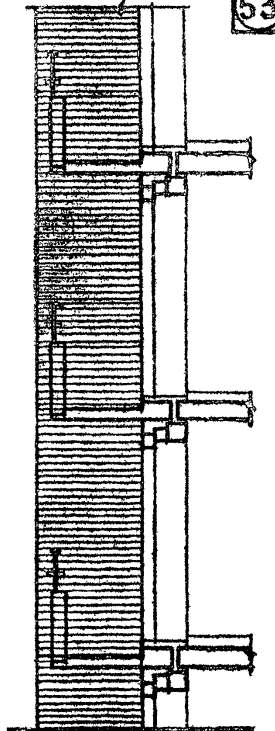
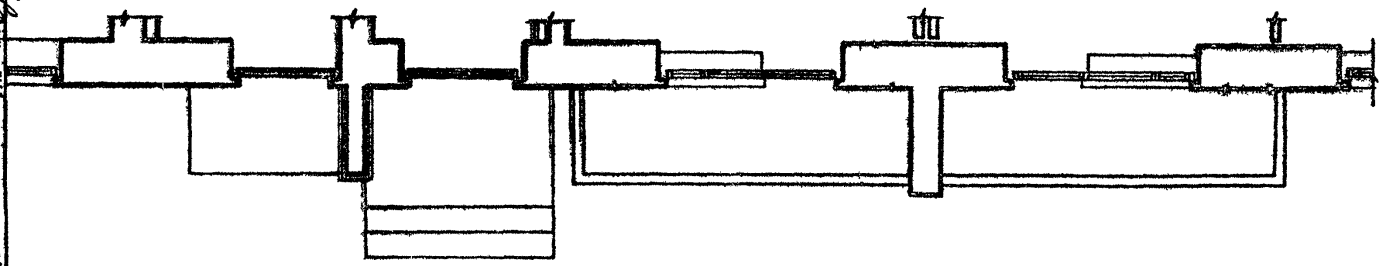
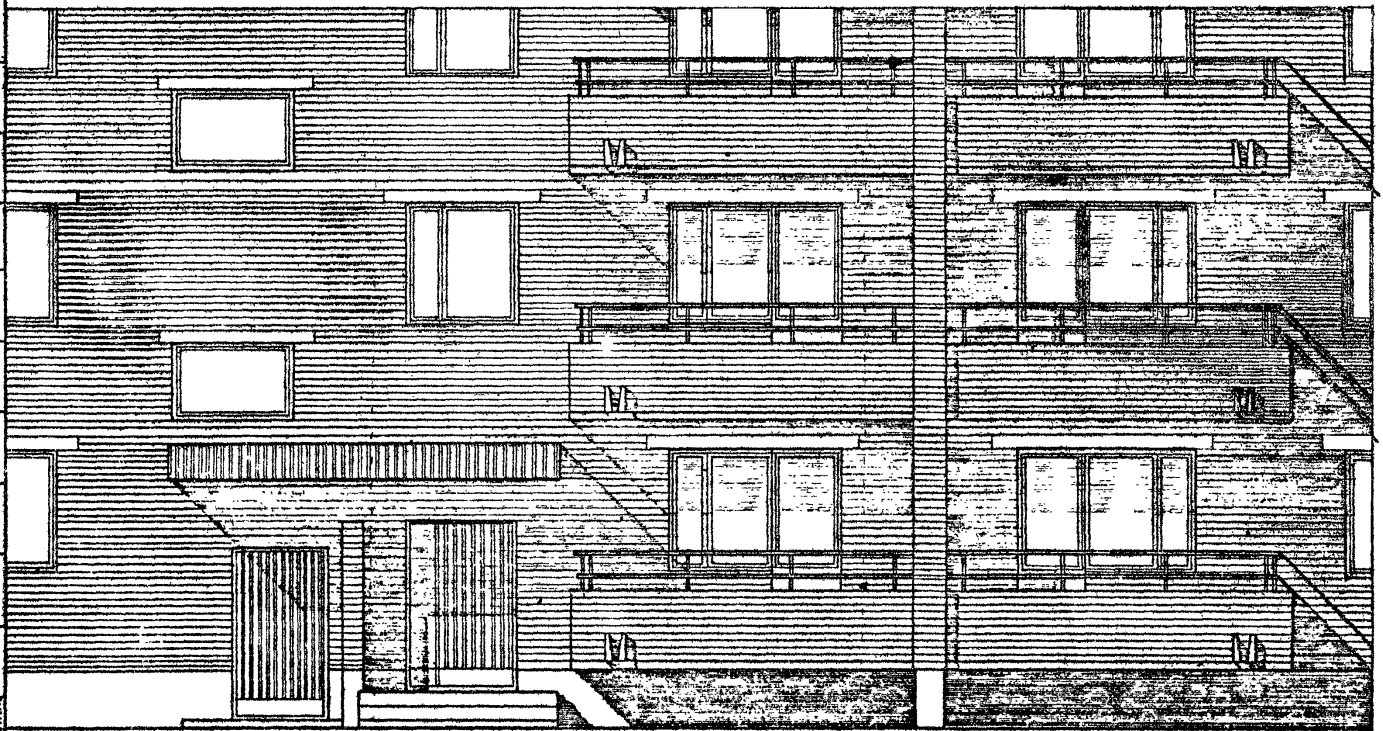

53

1980

Блок-секции 86-04/1, 86-08/1, 86-09/1, 86-010/1. Фрагмент фасада по оси „Рс“.
Фасад 2. Вариант кирпичного ограждения.

Типовые проекты
86-04/1, 07/1, 08/1, 09/1, 010/1,
021/1, 022/1, 023/1, 024/1, 032/1
Часть 0
Раздел 0-1/80
Лист
52

ЦЕНТРАЛЬНЫЙ ИНСТИТУТ ТИПОВОГО ПРОЕКТИРОВАНИЯ ГОССТРОЯ СССР

КАЗАХСКИЙ СЪЛМАТ

Заказ № 691 Тираж 300 экз. Цена 2-05 Инв № 14570-01 Сдано в печать 2/6