

Госстрой СССР
ЦЕНТРАЛЬНЫЙ ИНСТИТУТ ТИПОВОГО ПРОЕКТИРОВАНИЯ
Свердловский филиал
620062, г.Свердловск-62, ул.Чебышева, 4
Заказ № 1331 Инв. № 17615-01 тираж 280
Сдано в печать 3.03 1982 г. цена 4-64

ТИПОВОЙ ПРОЕКТ

272-14-16

РЫНОК В КОНСТРУКЦИЯХ ИИ-04 ТОРГОВОЙ ПЛОЩАДЬЮ 900 кв. МЕТРОВ 150 ТОРГОВЫХ МЕСТ

АЛЬБОМ I

СОСТАВ ПРОЕКТА

АЛЬБОМ I	АС 1	АРХИТЕКТУРНО-СТРОИТЕЛЬНЫЕ РЕШЕНИЯ	/НАЧАЛО/	СТР. 1-59
АЛЬБОМ II	АС 1	АРХИТЕКТУРНО-СТРОИТЕЛЬНЫЕ РЕШЕНИЯ	/ОКОНЧАНИЕ/	СТР. 60-109
АЛЬБОМ III	ТХМ	ТЕХНОЛОГИЯ И МЕХАНИЗАЦИЯ		
	ХС	ХОЛОДОСНАБЖЕНИЕ		
	ОВ	ОТОПЛЕНИЕ И ВЕНТИЛЯЦИЯ		
	ВК	ВОДОПРОВОД И КАНАЛИЗАЦИЯ		
АЛЬБОМ IV	ЭОМ	ЭЛЕКТРИЧЕСКОЕ ОСВЕЩЕНИЕ И СИЛОВОЕ ЭЛЕКТРООБОРУДОВАНИЕ		
	АУ	АВТОМАТИЗАЦИЯ УСТРОЙСТВ ИНЖЕНЕРНОГО ОБОРУДОВАНИЯ		
	СС	СВЯЗЬ И СИГНАЛИЗАЦИЯ		
АЛЬБОМ V	АС 2	ВИТРАЖИ		
АЛЬБОМ VI	ЛУИ	ЗАДАНИЕ ЗАВДАЧ НА ИЗГОТОВЛЕНИЕ ЩИТОВ И ПУЛЬТОВ		
АЛЬБОМ VII	ИЖ 1	ИЗДЕЛИЯ ЖЕЛЕЗОБЕТОННЫЕ К СЕРИИ ИИ-04		
АЛЬБОМ VIII	ИЖ 2	ИЗДЕЛИЯ МОНОЛИТНЫХ ЖЕЛЕЗОБЕТОННЫХ УЧАСТКОВ		
	ИМ	ИЗДЕЛИЯ МЕТАЛЛИЧЕСКИЕ		
	ИД	ИЗДЕЛИЯ ДЕРЕВЯННЫЕ		
АЛЬБОМ IX		НЕСТАНДАРТИЗИРОВАННОЕ ОБОРУДОВАНИЕ, ИНВЕНТАРЬ		
АЛЬБОМ X	СМ	СМЕТЫ РЫНКА И УНИВЕРСАМА /НАЧАЛО/		
АЛЬБОМ XI	СМ	СМЕТЫ РЫНКА И УНИВЕРСАМА /ОКОНЧАНИЕ/		
АЛЬБОМ XII	СМ	СМЕТЫ ГОСТИНИЦЫ		

РАЗРАБОТАН
ЦНИИЭП ТОРГОВО-БЫТОВЫХ ЗДАНИЙ
И ТУРИСТИЧЕСКИХ КОМПЛЕКСОВ

ГЛАВНЫЙ ИНЖЕНЕР ИНСТИТУТА *В.И. Рабинович* РАБИНОВИЧ В.И.
ГЛАВНЫЙ АРХИТЕКТОР ПРОЕКТА *Т.С. Рабинович* РАБИНОВИЧ Т.С.

ТЕХНИЧЕСКИЙ ПРОЕКТ
УТВЕРЖДЕН ГОСГРАЖДАНСТРОЕМ
ПРИКАЗ № 7В ОТ 13 МАРТА 1980г.

РАБОЧИЕ ЧЕРТЕЖИ ВВЕДЕНЫ В ДЕЙСТВИЕ
ЦНИИЭП ТОРГОВО-БЫТОВЫХ ЗДАНИЙ И ТУРИСТИЧЕСКИХ КОМПЛЕКСОВ
ПРИКАЗ № 102 ОТ 23 СЕНТЯБРЯ 1981г.

				ПРИВЕРКА
ИВБ. №				

ТИПОВОЙ ПРОЕКТ 272-14-16

АС-1 Архитектурно-строительные решения

Технический проект Рабочие чертежи введены в действие ЦНИИЭП торговельно-бытовых зданий и туристских комплексов приказ № 78 от 13 марта 1980г.

Авторский коллектив:
Арх. Рабинович Т.С. иж. Каледина З.И.
Рубцова И.А. Ковальская Л.А.
Колчин А.Н. Линецкий В.Ю.

Таблица 1.

Ведомость основных комплектов

Обозначение	Наименование	Примечание
Ар-1	Архитектурно-строительные решения	Альбом I, II
ТХ	Технология и механизация	Альбом III
Х	Холодоснабжение	
ВВ	Отопление и вентиляция	Альбом IV
ВК	Водопровод и канализация	
ЭО	Электрическое освещение и силовое электрооборудование	Альбом V
АЭ	Автоматизация устройств инженерного оборудования	
СС	Связь и сигнализация	Альбом VI
АС 2	Витражи	
АУИ	Задание заводу на изготовление щитов и пультов	Альбом VII
ИЖ1	Изделия железобетонные и серии ИЖОУ	Альбом VIII
ИЖ2	Изделия монолитных железобетонных участков	
ИМ	Изделия металлические	
ИД	Изделия деревянные	
СМ	Нестандартизированное оборудование	Альбом IX
	Сметы	Альбом X, XI

Привязка настоящего типового проекта выполнена в соответствии с действующими нормами и правилами

Гл. архитектор проекта
Гл. инженер проекта

Настоящий проект выполнен в соответствии с действующими нормами и правилами

Гл. архитектор проекта *Т.С. Рабинович*
Гл. инженер проекта *З.И. Каледина*

Ведомость рабочих чертежей

Таблица 2

Продолжение табл. 2.

Лист	Наименование	Примечание
	Обложка	
	Титульный лист	
1	Общие данные / начало /	
2	Общие данные / продолжение /	
3	Общие данные / продолжение /	
4	Общие данные / окончание /	
5	Лист привязки / начало /	
6	Лист привязки / продолжение /	
7	Лист привязки / продолжение /	
8	Лист привязки / окончание /	
9	Ведомость отделки помещений / начало /	
10	Ведомость отделки помещений / продолжение /	
11	Ведомость отделки помещений / продолжение /	
12	Ведомость отделки помещений / окончание /	
	Рынок	
13	План 1 этажа в осях И-И; 14-18. План на отм. 3.300	
14	План 1 этажа в осях А-Ж; 14-19.	
15	План 1 этажа в осях Б-Ж1; 19-23.	
16	План 2 этажа в осях Б-Г; 18-22.	
17	Разрез 1-1	
18	Разрезы 2-2, 3-3.	
19	Фасады А-И; 23-14.	
20	Фасады 14-23; И-А.	
21	Сезонная торговля под навесом План в осях А-И; 11-14 Разрезы 1-1; 2-2.	
22	Дегаркадеры, стоянки для автомашин (схемы планов)	
23	Охлаждаемые камеры в осях 21-22; Г-Д и 22-23; Е-Ж	
24	Охлаждаемые камеры в осях 17-18; Е-Ж и 17-18; И-К.	
25	Развертки стен торгового зала рынка Развертки стен зала торговли картофелем	
26	Потолок торгового зала рынка Потолок зала торговли картофелем	
27	Развертка стен обеденного зала кафе, Развертка стен обеденного зала закусочной Потолок залов кафе и закусочной	
28	Конструкция и крепление развесной рекламы	
29	Конструкция и крепление рекламы из пластмассы	
30	Прилавки кирпичные, фрагмент „Г“	
31	Прилавки кирпичные фрагменты „А“, „Б“, „В“	
32	Прилавки кирпичные. ЧЕЛ 1 Спецификация изделий.	
33	Схема нарезки на фундаменты	
34	Схема расположения элементов фундаментов	
35	Схема расположения элементов в подпольных каналах	

Лист	Наименование	Примечание
36	Спецификация элементов каркаса	
37	Схема расположения элементов каркаса по осям Е, К, Л, М, Н	
38	Схема расположения элементов каркаса в плане 1 и 2 этажи	
39	Схема расположения элементов каркаса по осям 14, 18, 21, 22, 23, И.	
40	Схема расположения балок и связей покрытия над рампой	
41	Спецификация элементов перекрытия и покрытия	
42	Схема расположения элементов перекрытия в осях 14-19, А-И	
43	Схема расположения элементов перекрытия в осях Б-И/1, 19-23 на отм. 3.300	
44	Схема покрытия 1 этажа в осях 14-18, И-И; 2 этажа в осях 18-22, Б-Г, 18-17, И-К	
45	Спецификация элементов монолитных участков УМ1-УМ11. Выборка стали	
46	Участки монолитные УМ1-УМ11	
47	Спецификация к схемам панелей стен. ЧЗЫ	
48	Схема расположения панелей стен в осях А, Б, Н, 14, 18	
49	Схема расположения панелей стен в осях 18, 22, 23, И/1, Г	
50	Спецификация к схемам расположения панелей перегородок и перемычек	
51	Лестница Л1. Схема разбивки закладных деталей под витражи.	
52	Лестница Л5	
53	План крыши	
54	Сечения крыши	
55	Схемы расположения фонарей Ф1, Ф2	
56	Схемы элементов фундаментов и каркаса	

привязка			
инв. №			
272-14-16-АС1			
разр. маст. КВАЧИН	инж. РАБИНОВИЧ Т.С.	Рынок торговой площадью 900 кв. м.	
разр. маш. АНЦЕЩИН	инж. РАБИНОВИЧ Т.С.		
разр. РИП	инж. КАЛЕДИНА З.И.		
ст. архит. РУБЦОВА И.А.	инж. РАБИНОВИЧ Т.С.	Стация	Лист
разр. РАЗР. КАВАЧКОВА	инж. РАБИНОВИЧ Т.С.	Р	1
проект. ПРОД В. БЕЛЫХ	инж. РАБИНОВИЧ Т.С.		107
инж. КОНТ. РАБИНОВИЧ Т.С.		Общие данные / начало /	
		ЦНИИЭП торговельно-бытовых зданий и туристских комплексов г. Москва	

Итоговой проект 272-14-16 Альбом I

Лист	Наименование	Примечание
57	СХЕМА РАСПОЛОЖЕНИЯ ЭЛЕМЕНТОВ КАРКАСА ПО ОСЯМ 12, 13, А, Б, В, Г, М, И	
58	СХЕМА РАСПОЛОЖЕНИЯ БАЛОК И СВЯЗЕЙ ПОКРЫТИЯ	
УНИВЕРСАМ		
59	ПЛАН 1 ЭТАЖА В ОСЯХ Д-И; 4-11	
60	ПЛАН 1 ЭТАЖА В ОСЯХ А-Д; 4-11	
61	РАЗРЕЗЫ 1-1, 2-2;	
62	ФАСАДЫ А-Ж; 4-12	
63	ФАСАДЫ 11-4; И-Д	
64	ОХЛАЖДАЕМЫЕ КАМЕРЫ	
65	РАЗВЕРТКИ СТЕН И ПОТОЛОК ТОРГОВОГО ЗАЛА УНИВЕРСАМА	
66	КОНСТРУКЦИЯ И КРЕПЛЕНИЕ РАЗОСВЕТИМЫХ РЕКЛАМЫ	
67	СХЕМА НАРУЖНОК НА ЭЛЕМЕНТЫ ФУНДАМЕНТА	
68	СХЕМА РАСПОЛОЖЕНИЯ ЭЛЕМЕНТОВ ФУНДАМЕНТОВ	
69	СХЕМА РАСПОЛОЖЕНИЯ ЭЛЕМЕНТОВ ПОДПОЛЬНЫХ КАНАЛЛОВ	
70	СХЕМЫ РАСПОЛОЖЕНИЯ ЭЛЕМЕНТОВ КАРКАСА ПО ОСЯМ 11, В, Д	
71	СХЕМЫ РАСПОЛОЖЕНИЯ ЭЛЕМЕНТОВ КАРКАСА ПО ОСЯМ 4, 7 И СХЕМА ПЛАНА	
72	СПЕЦИФИКАЦИЯ ЭЛЕМЕНТОВ ПОКРЫТИЯ В ОСЯХ А-Ж И 4-11	
73	СХЕМА РАСПОЛОЖЕНИЯ ЭЛЕМЕНТОВ ПОКРЫТИЯ В ОСЯХ А-Д	
74	СХЕМА РАСПОЛОЖЕНИЯ ЭЛЕМЕНТОВ ПОКРЫТИЯ В ОСЯХ Д-Ж	
75	СПЕЦИФИКАЦИЯ ЭЛЕМЕНТОВ УЧАСТКОВ МОНОЛИТНЫХ УМ1-УМ7. ВЫБОРКА СТАЛИ	
76	УЧАСТКИ МОНОЛИТНЫЕ УМ1-УМ7	
77	СПЕЦИФИКАЦИЯ К СХЕМАМ РАСПОЛОЖЕНИЯ ПАНЕЛЕЙ СТЕН УЗЛЫ	
78	СХЕМЫ РАСПОЛОЖЕНИЯ ПАНЕЛЕЙ СТЕН	
79	СПЕЦИФИКАЦИЯ К СХЕМАМ РАСПОЛОЖЕНИЯ ПЕРЕРОДОК И ПЕРЕМЫЧЕК	
80	СХЕМА РАСПОЛОЖЕНИЯ ФОНАРЕЙ Ф2. СХЕМА РАЗБИВКИ ЗАКЛАДНЫХ ДЕТАЛЕЙ ПОД ВИТРАЖИ	
81	ПЛАН КРЫШИ	
82	СЕЧЕНИЯ КРЫШИ	
83	ФУНДАМЕНТ ФХМ8. ЛЕСТНИЦА Л4. СЕЧЕНИЕ ДЕБАРКАДЕРА	

Лист	Наименование	Примечание
ГОСТИНИЦА		
84	ПЛАН 1 ЭТАЖА	
85	ПЛАН 2 ЭТАЖА ПЛАН НА ОSM 6.100	
86	РАЗРЕЗЫ 1-1, 2-2	
87	РАЗВЕРТКИ СТЕН И ПОТОЛОК ВЕСТИБЮЛЯ ГОСТИНИЦЫ	
88	ФАСАДЫ И-1; П-М	
89	ФАСАДЫ 1-И; М-П	
90	КОНСТРУКЦИЯ И КРЕПЛЕНИЕ РАЗОСВЕТИМЫХ РЕКЛАМЫ	
91	СХЕМА НАРУЖНОК НА ЭЛЕМЕНТЫ ФУНДАМЕНТА	
92	СХЕМЫ РАСПОЛОЖЕНИЯ ЭЛЕМЕНТОВ ФУНДАМЕНТОВ И ПОДПОЛЬНЫХ КАНАЛЛОВ	
93	СПЕЦИФИКАЦИЯ ЭЛЕМЕНТОВ КАРКАСА	
94	СХЕМЫ РАСПОЛОЖЕНИЯ ЭЛЕМЕНТОВ КАРКАСА 1 И 2 ЭТАЖИ	
95	СПЕЦИФИКАЦИЯ ЭЛЕМЕНТОВ ПЕРЕКРЫТИЯ И ПОКРЫТИЯ	
96	СХЕМА РАСПОЛОЖЕНИЯ ЭЛЕМЕНТОВ ПЕРЕКРЫТИЯ	
97	СХЕМА РАСПОЛОЖЕНИЯ ЭЛЕМЕНТОВ ПОКРЫТИЯ	
98	СПЕЦИФИКАЦИЯ ЭЛЕМЕНТОВ МОНОЛИТНЫХ УЧАСТКОВ УМ1-УМ17. ВЫБОРКА СТАЛИ	
99	УЧАСТКИ МОНОЛИТНЫЕ УМ1-УМ17; УМ10; УМ17	
100	УЧАСТКИ МОНОЛИТНЫЕ УМ5-УМ9	
101	СПЕЦИФИКАЦИЯ К СХЕМАМ ПАНЕЛЕЙ СТЕН	
102	СХЕМЫ РАСПОЛОЖЕНИЯ ПАНЕЛЕЙ СТЕН ПО ОСЯМ П, 1	
103	СХЕМА РАСПОЛОЖЕНИЯ ПАНЕЛЕЙ СТЕН ПО ОСЯМ М, 11	
104	ЛЕСТНИЦЫ Л2, Л3	
105	СПЕЦИФИКАЦИЯ К СХЕМАМ РАСПОЛОЖЕНИЯ ПАНЕЛЕЙ ПЕРЕРОДОК, ПЕРЕМЫЧЕК И ЗАКЛАДНЫХ ДЕТАЛЕЙ ПОД ВИТРАЖИ	
106	ПЛАН КРЫШИ	
107	ЗВЕНО АСБОЦЕМЕНТНОГО ВОЗДУХОВОДА	

Лист	Наименование	Примечание
РЫНОК		
13,14	СПЕЦИФИКАЦИЯ ЭЛЕМЕНТОВ ПЛАНА	
34	СПЕЦИФИКАЦИЯ ЭЛЕМЕНТОВ ФУНДАМЕНТОВ	
35	СПЕЦИФИКАЦИЯ ЭЛЕМЕНТОВ ПОДПОЛЬНЫХ КАНАЛЛОВ	
36,37	СПЕЦИФИКАЦИЯ ЭЛЕМЕНТОВ КАРКАСА	
41	СПЕЦИФИКАЦИЯ ЭЛЕМЕНТОВ ПЕРЕКРЫТИЯ	
45	СПЕЦИФИКАЦИЯ ЭЛЕМЕНТОВ МОНОЛИТНЫХ УЧАСТКОВ	
47	СПЕЦИФИКАЦИЯ ЭЛЕМЕНТОВ ПАНЕЛЕЙ СТЕН	
50	СПЕЦИФИКАЦИЯ ЭЛЕМЕНТОВ ПЕРЕРОДОК И ПЕРЕМЫЧЕК	
51	СПЕЦИФИКАЦИЯ ЭЛЕМЕНТОВ ЛЕСТНИЦЫ Л1 И ЗАКЛАДНЫХ ДЕТАЛЕЙ ПОД ВИТРАЖИ	
52	СПЕЦИФИКАЦИЯ ЭЛЕМЕНТОВ ЛЕСТНИЦЫ Л5	
53	СПЕЦИФИКАЦИЯ ЭЛЕМЕНТОВ КРЫШИ	
28,29	СПЕЦИФИКАЦИЯ ЭЛЕМЕНТОВ РЕКЛАМЫ	
55	СПЕЦИФИКАЦИЯ ЭЛЕМЕНТОВ ФОНАРЕЙ	
56	СПЕЦИФИКАЦИЯ ЭЛЕМЕНТОВ ФУНДАМЕНТОВ И КАРКАСА ПОД НАВЕС СЕЗОННОГО ТОРГОВА	
58	СПЕЦИФИКАЦИЯ ЭЛЕМЕНТОВ ПОКРЫТИЯ СЕЗОННОГО ТОРГОВА	
УНИВЕРСАМ		
16	СПЕЦИФИКАЦИЯ ЭЛЕМЕНТОВ ПЛАНА	
68	СПЕЦИФИКАЦИЯ ЭЛЕМЕНТОВ ФУНДАМЕНТОВ	
69	СПЕЦИФИКАЦИЯ ЭЛЕМЕНТОВ ПОДПОЛЬНЫХ КАНАЛЛОВ	
70	СПЕЦИФИКАЦИЯ ЭЛЕМЕНТОВ КАРКАСА	
72	СПЕЦИФИКАЦИЯ ЭЛЕМЕНТОВ ПЕРЕКРЫТИЯ	
75	СПЕЦИФИКАЦИЯ ЭЛЕМЕНТОВ МОНОЛИТНЫХ УЧАСТКОВ	
77	СПЕЦИФИКАЦИЯ ЭЛЕМЕНТОВ ПАНЕЛЕЙ СТЕН	
79	СПЕЦИФИКАЦИЯ ЭЛЕМЕНТОВ ПЕРЕРОДОК И ПЕРЕМЫЧЕК	

СВЯЗЬ С ВАРТО

ИЗМЕНЕНИЯ ПОДАТЬ И ДАТЬ ВЗНУШНУЮ

Привязан

ИВБ-№			
-------	--	--	--

УВН МАСТ:	КОЛОДИН	
ГЛАВ. ИНЖ.:	ЛИНЕЦКИЙ	
РАП:	РАБИНОВИЧ	
РП:	КАДЕЯНИНА	
СТ. АРХИТ.:	ПОРЗНОВА	
РАЗРАБ.:	КАЗАНКОВА	
ПРОБ.:	БЕЛЫХ	
И КОНТР.:	ЗИНОВИЧ	

272-14-16-АС1		
РЫНОК ТОРГОВОЙ ПЛОЩАДЬЮ 900 КВ.М.		
СТАДИА	ЛИСТ	ЛИСТОВ
Р	2	
ОБЩИЕ ДАННЫЕ /ПРОДАЖЕНИЕ/		ЦНИЭП Г.МОСКВА

Лист	Наименование	Примечание
80	Спецификация элементов фонаря и закладных деталей под витражи	
81	Спецификация элементов крыши	
86	Спецификация элементов рекламы	
Гостиница		
84	Спецификация элементов плана	
92	Спецификация элементов фундаментов и подпольных каналов	
93	Спецификация элементов каркаса	
95	Спецификация элементов перекрытия	
98	Спецификация элементов монолитных участков	
101	Спецификация элементов панелей стен	
104	Спецификация элементов лестниц	
105	Спецификация элементов перегородок, перемычек и закладных деталей под витражи	
106	Спецификация элементов крыши	
90	Спецификация элементов рекламы	

Общие указания

Проект разработан для строительства в районах с обычными геологическими условиями I в подрайонах II и III климатических районов, с расчетной температурой наружного воздуха -20, -30 (основное решение), -40°С, класс здания II, степень огнестойкости II.

Условные исходные данные:

Зона влажности - нормальная;
Рельеф участка ровный, площадка строительства горизонтальная;
Ручьи некаркальные, однородные, непучинистые, грунтовые воды отсутствуют, расчетное давление на грунт основания, при ширине фундамента 1 м и разбине заложения 2 м, R - 2 кгс/см²;
Расчетные параметры механических свойств грунтов:
 $\gamma = 1800 \text{ кгс/м}^3$, $\gamma_s = 1700 \text{ кгс/м}^3$, $c = 0,11 \text{ кгс/см}^2$, $\varphi = 20^\circ$, $\varphi_s = 30^\circ$;
Коэффициент условий работы грунтового основания $m_1 = 1,1$;
Коэффициент надежности $K_n = 1$;
Скоростной напор ветра $q_0 = 45 \text{ кгс/м}^2$ (III район);
Вес снегового покрова $q_s = 100 \text{ кгс/м}^2$ (III район).

В состав комплекса кроме рынка входят универсам торговый площадью 400 кв м, предприятия общественного питания, гостиница на 50 мест и предприятия дополнительного обслуживания. Загрузка рынка, универсама, предприятий общественного питания, гостиницы и предприятий дополнительного обслуживания решена изолированно друг от друга.

Здания каркасно-панельные в конструкциях серии ИИ-04

Пространственная жесткость зданий обеспечивается жесткостью диска перекрытий и колонн.
Наружное ограждение здания решено в фактурных панелях, алюминиевых витражах и переплетах; стеновых изделиях.
Чертежи разработаны для расчетной температуры наружного воздуха -30°С.

Кроме того разработаны варианты:
- наружных стен с навесными панелями из ячеистых бетонов
- перекрытия и покрытия из железобетонных многорпустотных панелей из легкого бетона.

Указания по производству работ

1. Строительство здания должно осуществляться в соответствии с проектами производства работ, учитывающими конкретные условия строительства как в летний, так и в зимний периоды года. При производстве работ следует руководствоваться требованиями соответствующих разделов строительных норм и правил.

2. При производстве монтажных работ по каркасу, панелям перекрытий и стеновым панелям руководствоваться указаниями раздела пояснительной записки серии ИИ-04-0, вып. 9.

3. Способы и методы производства кирпичной кладки в зимнее время и временного усиления конструкций для сохранения их прочности и устойчивости, определяются проектами привязки и производства работ в зависимости от наружной температуры и применяемых материалов. Настоящим проектом предполагается вести кирпичную кладку с введением добавок поташа на растворе М50.

4. При кладке в зимних условиях кирпичных стен жесткости, в особенности способом замораживания, проектом организации работ следует предусмотреть на период оттаивания кладки и приобретения ею проектной прочности временные связи, обеспечивающие устойчивость каркаса и других конструкций здания.

5. Рабочие чертежи, предназначенные к производству работ в зимних условиях, должны иметь указание привязывающей проект проектной организации о произведенной проверке конструкций и возможности их применения в зимних условиях района строительства.

Указания по антикоррозийной защите

Мероприятия по антикоррозийной защите выполняются при привязке проекта по СНиП II-28-73.

Указания по привязке проекта

1. Типовой проект может быть применен в строительстве после выполнения проектных работ по его привязке к конкретному участку.

2. Рабочие чертежи фундаментов должны быть проверены и в необходимых случаях переработаны на основании фактических расчетных данных параметров механических свойств грунтов, определенных на основании гидрогеологических изысканий, а также с учетом рельефа, климатических и других условий строительной площадки.

3. При строительстве здания в зимний период в зависимости от наружной температуры, сроков возведения и других местных условий назначить способы выполнения фундаментов, кирпичной кладки и при необходимости других конструкций здания для конструкции из кирпича выполнить необходимые расчеты, подкрепить достаточную прочность и устойчивость их в период оттаивания и в последующем при эксплуатации здания. Дать рекомендации по временному креплению конструкций.

4. При применении проекта для строительства в районах с расчетной температурой наружного воздуха -20° и -40°С проект должен быть отрекорректирован в части толщины наружных стен (табл. 4), утеплителя кровли (табл. 5) и смежных с ними конструкций.

5. Проверить и при необходимости скорректировать, принятую толщину ограждающих конструкций, включая заделание оконных проемов с учетом фактически объемного веса бетона панелей и экономический целесообразно для данного района. Сопротивления теплопередаче (R₀ ЭК), руководствуясь СНиП II-3-79 по 21 и 51.

6. Произвести корректировку рабочих чертежей в соответствии с имеющимися местами после ввода проекта в действие изменения норм и правил, конструкций, оборудования и т.п.

7. Генплан участка должен решаться с учетом возможности кольцевого объезда здания рынка попарными машинами. Ширина проезда и расстояние от здания принимать по СНиП II-60-75.

толщина наружных стен, мм таблица 4.

тип и наружных ограждающих конструкций	Объемная масса кгс/м ³	Расчетная температура наружного воздуха			
		рынок		гостиница	
		-20°С	-40°С	-20°С	-40°С
Стеновые панели из легкого бетона	900	250	350	300	400
Стеновые панели из ячеистых бетонов	600	250	300	250	350
Кирпичные стены ГОСТ 5316-74	1600	380	640	510	640

толщина слоя утеплителя, мм таблица 5.

тип плит покрытия	вид утеплителя	Расчетная температура наружного воздуха			
		рынок		гостиница	
		-20°С	-40°С	-20°С	-40°С
из тяжелого бетона многорпустотные $\delta = 22 \text{ см}$, $\gamma = 2500 \text{ кгс/м}^3$	плиты из ячеистых бетонов $\gamma = 1800 \text{ кгс/м}^3$ или $\delta = 12 \text{ см}$, $\gamma = 1000 \text{ кгс/м}^3$	180	180	140	230
из легкого бетона многорпустотные $\delta = 22 \text{ см}$, $\gamma = 1800 \text{ кгс/м}^3$		100	160	130	210
из тяжелого бетона типа 2Т ребристые $\delta = 8 \text{ см}$, $\gamma = 2500 \text{ кгс/м}^3$		140	200	-	-

расход стали, кгс/м² полезной площади таблица 6.

	Контрольный показатель		По утвержденному тех. проекту		По рабочим чертежам	
	рынок	гостиница	рынок	гостиница	рынок	гостиница
Натуральной	40	35	36,05	34,96	32,70	33,83
Приведенной к стали А1	53	46	50,86	45,45	50,01	44,87

272-14-16-АС1

Рынок торговли площадью 900 кв. м.

Привязан

ИВ КС	
-------	--

РК. МАС	КОЛЧИН
РА. ДЖ. М	ЛИНЕИКИН
РА. П	РАБИНОВИЧ
РА. П	КАЛЕДИНА
РАЗ. РАБ.	КАЗАНКОВА
ПРОВ.	БЕЛЫХ
И. КОМП.	ЗИНОВКИНА

Общие данные (продолжение)

СТАНДАРТ	ЛИСТ	ЛИСТОВ
Р	3	

ЦНИИЭП
г. Москва

Типовой проект 272-14-16 Альбом 1

ВЕДОМОСТЬ ССЫЛОЧНЫХ И ПРИЛАГАЕМЫХ ДОКУМЕНТОВ. ТАБЛИЦА 7

ОБОЗНАЧЕНИЕ	НАИМЕНОВАНИЕ	ПРИМЕЧАНИЕ
	ССЫЛОЧНЫЕ ДОКУМЕНТЫ	
1.136-1, вып. 1	ДВЕРИ ДЕРЕВЯННЫЕ ВХОДНЫЕ ДЛЯ ЖИЛЫХ И ОБЩЕСТВЕННЫХ ЗДАНИЙ	
1.136-2	ПОДОКОННЫЕ ДЕРЕВЯННЫЕ ДОСКИ ДЛЯ ЖИЛЫХ И ОБЩЕСТВЕННЫХ ЗДАНИЙ.	
1.236-8, вып. 1	ОКНА И БАЛКОННЫЕ ДВЕРИ ОБЩЕСТВЕННЫХ ЗДАНИЙ	
1.136-10	ДВЕРИ ДЕРЕВЯННЫЕ ВНУТРЕННИЕ ДЛЯ ЖИЛЫХ И ОБЩЕСТВЕННЫХ ЗДАНИЙ	
1.138-10, вып. 1, 2	ПЕРЕМЫЧКИ ДЛЯ СТЕН ИЗ ОДИННОГО КИРПИЧА	
1.159-1, вып. 1	СТУПЕНИ БЕТОННЫЕ И ЖЕЛЕЗОБЕТОННЫЕ	
1.231-1, вып. 1, 2	ПАНЕЛИ ПЕРЕРОДОК ГИПСОБЕТОННЫЕ	
1.265-1, вып. 2	ДЕРЕВЯННЫЕ ПАНЕЛИ ПОКРЫТИИ ОБЩЕСТВЕННЫХ ЗДАНИЙ	
1.269-2	СТАКАНЫ И ПОДСТАКАННИКИ ЖЕЛЕЗОБЕТОННЫЕ ДЛЯ УСТАНОВКИ КРЫШНЫХ ВЕНТИЛЯТОРОВ	
2.290-4, вып. 1	ОХЛАЖДАЕМЫЕ КАМЕРЫ	
1.271-4, вып. 6	ГАРДЕРОВЫЕ ВЕШАЛКИ	
вып. 7	ГАРДЕРОВЫЕ ПРИЛАВКИ	
1.462-2, вып. 1, 3	ДЕРЕВЯННЫЕ КЛЕЕНЫЕ БАЛКИ ДЛЯ ПОКРЫТИЙ ОБЩЕСТВЕННЫХ ЗДАНИЙ	
2.244-1, вып. 4	ДЕТАЛИ ПОЛОВ ОБЩЕСТВЕННЫХ ЗДАНИЙ	
ИИ-04-1, вып. 6	ФУНДАМЕНТЫ ДЛЯ КОЛОНН СЕЧ. 30x30 см	
вып. 7	ФУНДАМЕНТЫ ДЛЯ КОЛОНН СЕЧ. 40x40 см	
ИИ-04-2, вып. 5	КОЛОННЫ СВЯЗЕВОГО КАРКАСА СЕЧ. 40x40 см ДЛЯ ЗДАНИЙ С ВЫСОТОЙ ЭТАЖА 4,2 м	
вып. 7	КОЛОННЫ СВЯЗЕВОГО КАРКАСА СЕЧ. 30x30 см ДЛЯ ЗДАНИЙ С ВЫСОТОЙ ЭТАЖА 3,3 м	
вып. 8	КОЛОННЫ СВЯЗЕВОГО КАРКАСА СЕЧ. 30x30 см ДЛЯ ЗДАНИЙ С ВЫ-	

ПРОДОЛЖЕНИЕ ТАБЛ. 7

ОБОЗНАЧЕНИЕ	НАИМЕНОВАНИЕ	ПРИМЕЧАНИЕ
	СОТОН ЭТАЖА 3,6 м.	
1.220-1, вып. 1	КОЛОННЫ СВЯЗЕВОГО КАРКАСА ДЛЯ ЗДАНИЙ С ВЫСОТОЙ ЭТАЖА 4,2 м СЕТКОЙ КОЛОНН 6x12 м	
вып. 2	РИГЕЛИ СВЯЗЕВОГО КАРКАСА С СЕТКОЙ КОЛОНН 6x12 м.	
вып. 3	ПЛИТЫ ПЕРЕКРЫТИЯ И ПОКРЫТИЙ ТЯПА „ТТ“	
вып. 4	МОНТАЖНЫЕ УЗЛЫ И ДЕТАЛИ ДЛЯ ЗДАНИЙ С СЕТКОЙ КОЛОНН 6x12 м	
ИИ-04-3, вып. 3	РИГЕЛИ СВЯЗЕВОГО КАРКАСА С СЕЧЕНИЕМ КОЛОНН 30x30 см.	
вып. 4	РИГЕЛИ СВЯЗЕВОГО КАРКАСА С СЕЧЕНИЕМ КОЛОНН 40x40 см	
вып. 5	РИГЕЛИ СВЯЗЕВОГО КАРКАСА С СЕЧЕНИЕМ КОЛОНН 30x30 И 40x40 см (ДОПОЛНИТЕЛЬНЫЕ ИЗДЕЛИЯ)	
ИИ-04-4, вып. 19	ПРЕДВАРИТЕЛЬНО НАПРЯЖЕННЫЕ МНОГОПЪЕТОТНЫЕ И РЕБРИСТЫЕ ПАНЕЛИ ДЛИНОЙ 525 И 576 см, АРМИРОВАННЫЕ СТЕРЖНЯМИ ИЗ СТАЛИ КЛАССА А-У	
вып. 21	ЛЕРКБЕТОННЫЕ ПРЕДВАРИТЕЛЬНО НАПРЯЖЕННЫЕ МНОГОПЪЕТОТНЫЕ И РЕБРИСТЫЕ ПАНЕЛИ ДЛИНОЙ 526 И 576 см, АРМИРОВАННЫЕ СТЕРЖНЯМИ ИЗ СТАЛИ КЛАССА А-У	
вып. 23	КАРНИЗНЫЕ ПЛИТЫ И ФРИЗОВЫЙ КАМЕНЬ	
ИИ-04-5, вып. 7	ПАНЕЛИ НАРУЖНЫХ СТЕН ИЗ ЛЕРКИХ БЕТОНОВ ТОЛЩИНОЙ 350 мм	
вып. 9	ПАНЕЛИ НАРУЖНЫХ СТЕН ИЗ ЯЧЕИСТЫХ БЕТОНОВ ТОЛЩИНОЙ 300 мм	
ИИ-04-7, вып. 1	ЖЕЛЕЗОБЕТОННЫЕ ЛЕСТНИЦЫ ДЛЯ ЗДАНИЙ С ВЫСОТОЙ ЭТАЖА 3,3 И 4,2 м	
ИИ-04-2, вып. 3	КОЛОННЫ СВЯЗЕВОГО КАРКАСА СЕЧ. 40x40 см. ДЛЯ ЗДАНИЙ С ВЫСОТОЙ ЭТАЖА 2,4 И 3,3 м	

ОКОНЧАНИЕ ТАБЛ. 7

ОБОЗНАЧЕНИЕ	НАИМЕНОВАНИЕ	ПРИМЕЧАНИЕ
ИИ-04-8, вып. 3	ЗАКАДНЫЕ ДЕТАЛИ И СОЕДИНИТЕЛЬНЫЕ ЭЛЕМЕНТЫ ДЛЯ ИЗДЕЛИЙ СВЯЗЕВОГО КАРКАСА	
ИИ-04-10, вып. 5	МОНТАЖНЫЕ УЗЛЫ И ДЕТАЛИ КОЛОНН 6x6, 6x4,5 И 6x3 м.	
вып. 6	МОНТАЖНЫЕ УЗЛЫ И ДЕТАЛИ ПАНЕЛЬНЫХ СТЕН ИЗ ЛЕРКИХ И ЯЧЕИСТЫХ БЕТОНОВ	
ИИ-05-03, альб. 71-84	МЕТАЛЛИЧЕСКИЕ ИЗДЕЛИЯ	
1.243-2	ПЛИТЫ ПЛОСКИЕ ЖЕЛЕЗОБЕТОННЫЕ ДЛИНОЙ 80, 110, 130, 160 см	
1.464-10, вып. 0, 2	ФОНАРИ ЗЕНИТНЫЕ ДЛЯ ПРОИЗВОДСТВЕННЫХ ЗДАНИЙ ИЗ ЛЕРКИХ МЕТАЛЛИЧЕСКИХ КОНСТРУКЦИЙ	
3.006-2, вып. 1	СБОРНЫЕ ЖЕЛЕЗОБЕТОННЫЕ КАНАЛЫ И ТОННЕЛИ ИЗ ЛОТКОВЫХ ЭЛЕМЕНТОВ	
	ТИПОВЫЕ УЗЛЫ	
1.290-1, вып. 1	ДЕТАЛИ ЛЕСТНИЦ ОБЩЕСТВЕННЫХ ЗДАНИЙ	
2.230-1, вып. 10	КРУПНОПАНЕЛЬНЫЕ ПЕРЕРОДАКИ КАРКАСНО-ПАНЕЛЬНЫХ ЗДАНИЙ	
2.260-1, вып. 4	БЕСЧЕРДАЧНЫЕ НЕВЕНТИЛИРУЕМЫЕ ПОКРЫТИЯ	
1.231-3, вып. 1	ПЕРЕРОДАКИ ПОЛИСВОДНОЙ СБОРКИ ИЗ СУХОГО ГИПСОВОГО ШТУКАТУРКИ НА ДЕРЕВЯННОМ КАРКАСЕ ДЛЯ ОБЩЕСТВЕННЫХ ЗДАНИЙ	
	ПРИЛАГАЕМЫЕ ДОКУМЕНТЫ	
ИИ 1	ИЗДЕЛИЯ Ж.-Б. К СЕР. ИИ-04	
ИИ 2	ИЗДЕЛИЯ МОНОЛИТНЫХ Ж.-Б. УЧАСТКОВ	
ИИ 1	ИЗДЕЛИЯ ДЕРЕВЯННЫЕ	
ИИ 1	ИЗДЕЛИЯ МЕТАЛЛИЧЕСКИЕ	
АУ И	ЗАДАНИЕ ЗАВОДУ НА ИЗГОТОВЛЕНИЕ ЩИТОВ И ПУЛТОВ	

СЕРИЯ ССЫЛОЧНЫХ ДОКУМЕНТОВ

ПРИВЯЗАН

272-14-16-АС 1

РЫНОК ТОРГОВОЙ ПЛОЩАДЬЮ 900 кв. м.

ПРОЕКТ	УЧАСТИК	ИЗДАТЕЛЬ	СТАДИОН	ЛЕСУ	АНСТОВ
РАП	УСЛОВИЯ	РАСЧЕТ	П	Л	
СТАРХИТ	КАЛЕДОНА	РАЗРАБ.	ОБЩИЕ ДАННЫЕ (ОКОНЧАНИЕ)		
ПРОБ.	СЕНИНА	ПРОБ.	ЦНИИЭП		
И. КОУР.	БЕЛЫХ	И. КОУР.	г. Москва		
	ЗИНОВИНА		ПРОГРАММА		

СХЕМА ПЛАНА

Экспликация:

1. Здание рынка.
2. Здание магазина типа „Универсам“.
3. Здание постинцы.
4. Безонная торговая под навесом.
5. Летняя посадка кафе.
6. Стоянка грузовых автомашин.
7. Стоянка легковых автомашин.
8. Пандусы для автомашин.

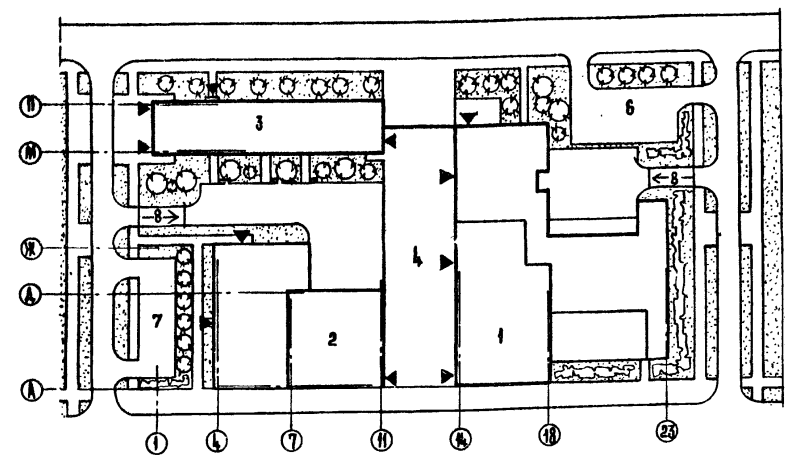

ФАСАД 4-23

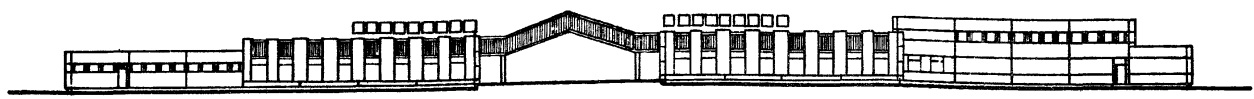

РАЗРЕЗ 1-1

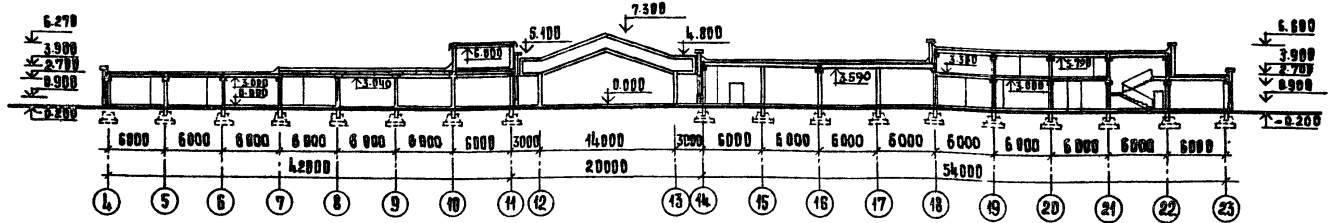

ФАСАД И-А



РАЗРЕЗ 2-2

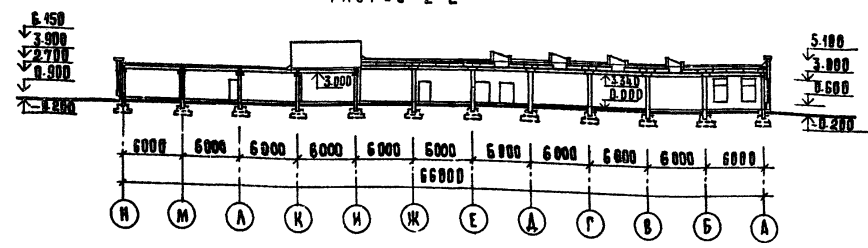

		РЫНОК И ГОСТИНИЦА		
		УНИВЕРСАМ		
		II		
ОБЛАСТЬ ПРИМЕНЕНИЯ	КЛАСС ЗАДАЧА	РАЙОНЫ С ОБЫЧНЫМИ ГЕОЛОГИЧЕСКИМИ УСЛОВИЯМИ И В ПОДРАЙОНАХ И ТИПАХ КЛИМАТИЧЕСКИХ РАЙОНОВ		
	СТЕПЕНЬ ОГНЕСТОЙКОСТИ	РАСЧЕТНАЯ ЗИМНЯЯ ТЕМПЕРАТУРА НАРУЖНОГО ВОЗДУХА -20°; -30° / ОСНОВНОЕ РЕШЕНИЕ / -40° С		
ТЕХНИКО-ЭКОНОМИЧЕСКИЕ ПОКАЗАТЕЛИ	Площадь застройки	м ²	4108	730
	Строительный объем	м ³	17280	4481
	Общая площадь	м ²	4368	1420
	Полезная площадь	м ²	2850	1150
	Рабочая площадь	м ²	3366	1064
	Торговая площадь	м ²	1329	—
	Стоимость здания	тыс. руб.	548,87	154,38
	Стоимость 1 м ³ здания	руб.	25,40	27,48
ЭКСПЛУАТАЦИОННЫЕ ПОКАЗАТЕЛИ	Расход воды на хозяйственное водоснабжение	л/сек	6,42	1,32
	Потребный напор при хоз. водоснабжении	м	4,66	1,31
	Расход тепла на отопление	ккал/час	247030	68080
	Расход тепла на вентиляцию	ккал/час	713400	29200
	на горячее водоснабжение	ккал/час	295000	90000
	Потребная мощность электроэнергии на освещение и силовое электрооборудование	квт	281,4	71
Количество телефонов		14	11	
Количество радиоточек		24	35	
КОНСТРУКЦИОННАЯ ОПДЕЛКА	Фундаменты под колонны - сборные ЖБ-башмаки по серии ИИ-04 и монолитные; под стены - БУ-бетонные.			
	Стены-панели из легкого бетона / основное решение / из тяжелых бетонов по серии ИИ-04-5 в.Б.9.			
	Колонны, ригели - сборные железобетонные по серии ИИ-04.			
	Полы торговый зал - плиты ТТ по серии 1.220-1 в.3.			
	Перекрытия, покрытие панели из тяжелого бетона / основное решение / из легкого бетона по серии ИИ-04-4 в.19.21			
	Лестницы - сборные железобетонные по серии ИИ-04, из сборных железобетонных ступеней по серии 1.155-1 в.1.			
	Перегородки - кирпичные, сборные гипсобетонные по серии 1.231-1 в.4.2 и из сухой гипсовой штукатурки на деревянном каркасе по серии 1.231-3 в.1.			
	Полы из мозаичных, бетонных плит, керамических плиток, линолеума, бетонные.			
	Крыша - плоская совмещенная, с внутренними водосточками			
	Окна, двери - деревянные. Двери в витражах - стеклометаллические, витражи - стеклопакеты из алюминиевых сплавов.			
Внутренняя отделка - масляная, клеевая окраска, обои, известковая побелка, глазурованная плитка.				
Наружная отделка - лицевые плоскости панелей - белый цемент с мраморной крошкой, штукатурка на белом цементе с мраморной крошкой.				
ИНЖЕНЕРНОЕ ОБОРУДОВАНИЕ	В здании предусматривается: отопление, вентиляция, водопровод, канализация, горячее водоснабжение, электрооборудование, устройства связи, автоматизация санитарно-технических устройств.			

СОГЛАСОВАНО: _____
И.В. МЕДИК, ВОД. И.А. ТАТА, ВАН. В.В. Л.

ПРИВЯЗАН		272-14-16-АС1		РЫНОК ТОРГОВЛИ ПЛОЩАДЬЮ 900 КВ.М.	
И.В. МЕДИК	ВОД. И.А. ТАТА	ВАН. В.В. Л.	СТАНЦИЯ ЛИСТ	ЛИСТОВ	5
И.В. МЕДИК	ВОД. И.А. ТАТА	ВАН. В.В. Л.	Лист привязки	ЦНИИОП	г. Москва
И.В. МЕДИК	ВОД. И.А. ТАТА	ВАН. В.В. Л.	начало	г. Москва	19615-01

ПЛАН 1 этажа

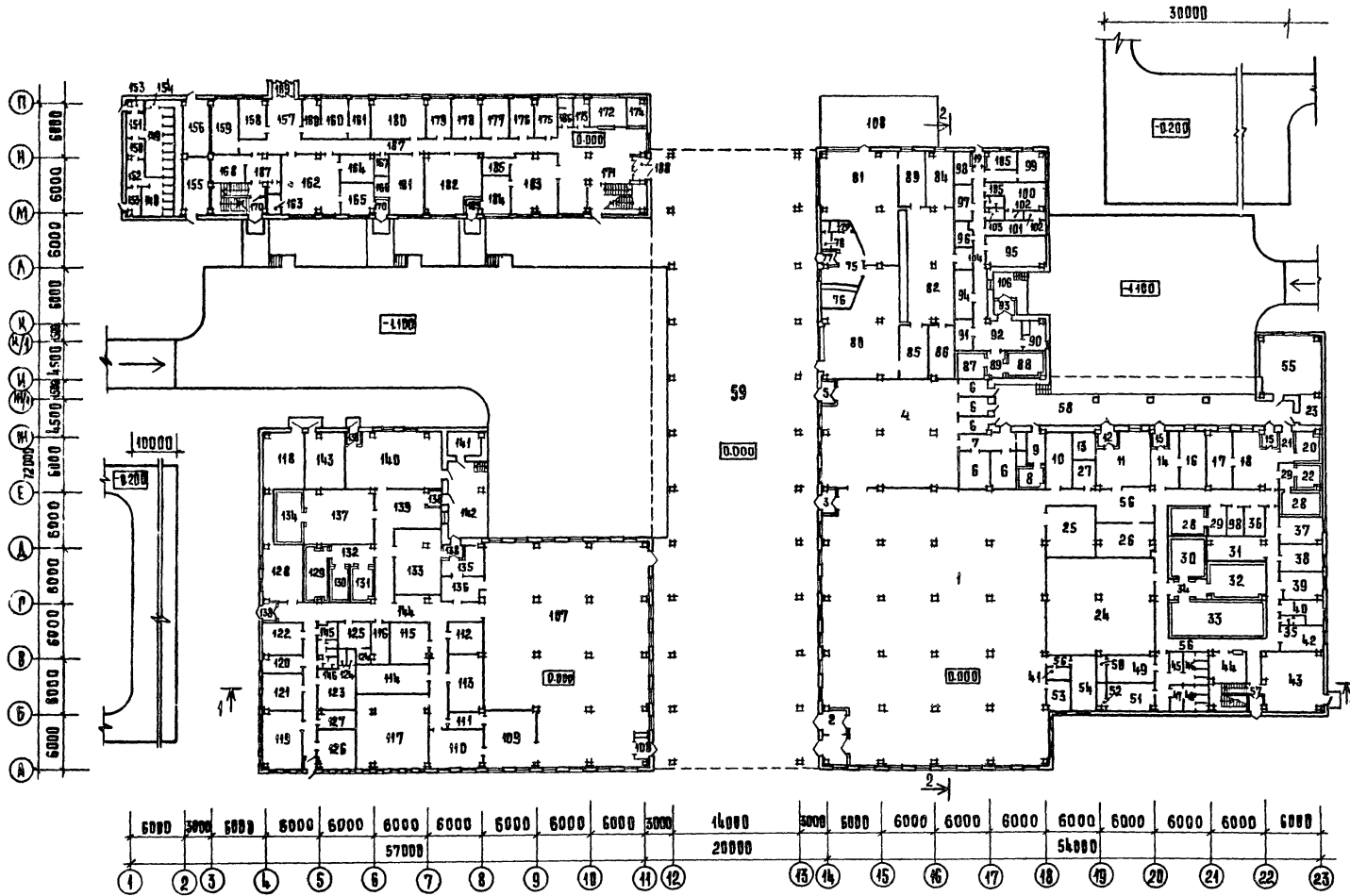

ПЛАН 2 этажа

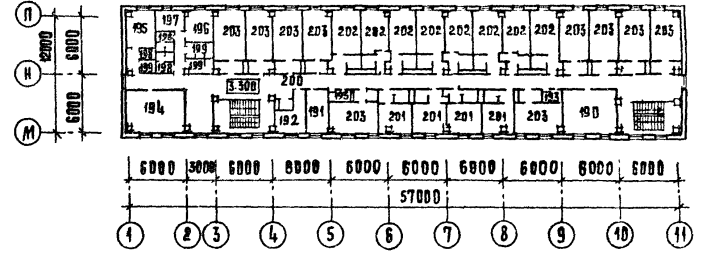

ПЛАН 2 этажа

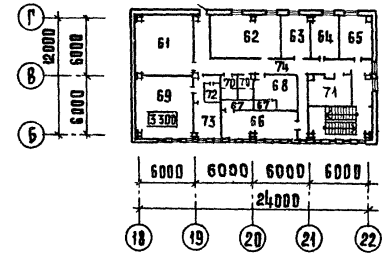

Планы 2 этажа

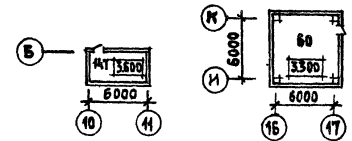

ФАСАД 11-1

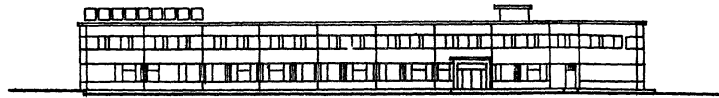

			272-14-16-АС1		
			Рынок торгово-площадью 900 кв.м.		
РИС. И. Л. И.	КОЛОДИН	<i>[Signature]</i>	СТАДИЯ	ЛИСТ	ЛИСТОВ
РА. АРХ. ПР.	РАВИЦКИЙ	<i>[Signature]</i>	Р	Б	
РА. АРХ. ПР.	КАЛЕДИНА	<i>[Signature]</i>			
РАЗРАБ.	БЕЛЫХ	<i>[Signature]</i>	Лист привязки (продолжение)		
ПРОБ.	ПАЩЕНКО	<i>[Signature]</i>	ЦНИИЭП г. Москва		
И. КОНТР.	ЗИНОВКИНА	<i>[Signature]</i>	торгово-рыночный комплекс		

ПРИВЯЗАН

ИВ. В. ДИ. ПР.

Торговый проект 272-14-16 АБСОМ I

Экспликация помещений

Пом.	Наименование	Площ. м ²	Категория
	Рынок / 1 этаж /		
1	Торговый зал рынка	785,66	
2	Тамбур главного входа	15,68	
3	Тамбур	3,90	
4	Зал торговли картофелем	176,85	
5	Тамбур	3,45	
6	Боксы / 5 шт /	40,40	
7	Коридор	13,84	
8	Охлаждаемая камера овощей	8,70	
9	Тамбур	6,40	
10	Буфет торговых услуг	17,73	
11	Применно-разгрузочная площадка	29,76	
12	Тамбур	2,62	
13	Кантора приемщика	7,26	
14	Смотровой зал молочных продуктов	14,53	
15	Тамбур смотровой	3,60	
16	Лаборатория	17,46	
17	Лаборатория	17,42	
18	Смотровой зал мяса	25,61	
19	Тамбур смотровой	1,44	
20	Охлаждаемая камера конфиската	8,01	В
21	Тамбур охлаждаемой камеры	6,46	
22	Дефростер	7,80	Д
23	Машинное отделение охлаждаемых камер	8,69	Б
24	Кладовая	123,31	Д
25	Мучечная и сортировочная овощи и фруктов	31,55	Д
26	Хранение торгового оборудования		
	Белья и торговый спецадежды	22,00	Д
27	Мучечная торговый инвентаря	7,60	Д
28	Низкотемпературная камера	25,03	В
29	Тамбур охлаждаемой камеры	8,97	
30	Охлаждаемая камера мяса	19,56	В

ПРОДОЛЖЕНИЕ

Пом.	Наименование	Площ. м ²	Категория
31	Машинное отделение охлаждаемых камер	16,36	Б
32	Охлаждаемая камера молока	24,24	Д
33	Охлаждаемая камера овощей и фруктов	41,78	Д
34	Тамбур охлаждаемых камер	7,74	
35	Уборная	5,20	В
36	Стоянка внутрирыночного транспорта	5,53	
37	Комната персонала и красных уродок	12,71	
38	Кабинет врача	12,71	
39	Лаборатория	12,71	
40	Кладовая химических	9,63	
41	Уборная	8,05	
42	Помарно-сторожевая охрана	12,27	
43	Тепловой пункт	38,44	
44	Камера хранения личных вещей продавцов	13,83	В
45	Женская умывальная	4,95	
46	Женская уборная	10,88	
47	Мужская умывальная	3,80	
48	Мужская уборная	6,96	
49	Женский гардероб	14,86	
50	Женская душевая	2,85	
51	Мужской гардероб	14,86	
52	Мужская душевая	2,65	
53	Комната милиции	9,91	
54	Комната матери и ребенка	12,04	
55	Тарная	38,58	В
56	Коридор	129,22	
57	Тамбур	2,56	
58	Разгрузочная платформа	132,40	
59	Безонная торговля	132,00	

ПРОДОЛЖЕНИЕ

Пом.	Наименование	Площ. м ²	Категория
	Рынок / 2 этаж /		
60	Венткамера	39,70	
61	Венткамера	37,57	
62	Комната персонала	33,38	
63	Кабинет директора	13,41	
64	Кантора	12,86	
65	Радиопузел	14,34	
66	Женский гардероб	22,03	
67	Душевые кабины	4,86	
68	Мужской гардероб	12,42	
69	Градирня	36,78	
70	Уборные	8,38	
71	Кладовая уборного инвентаря	11,95	В
72	Комната личной гигиены	4,17	
73	Бельевая	9,24	
74	Коридор	51,67	
	Кафе и закусочная		
75	Вестибюль	17,00	
76	Гардероб	8,75	
77	Тамбур	2,25	
78	Мужская уборная	2,88	
79	Женская уборная	2,88	
80	Зал закусочной на 50 мест	78,54	
81	Зал кафе на 50 мест	78,54	
82	Порядки цех	78,74	
83	Мучечная столовой посуды кафе	18,06	
84	Холодный цех помещения для резки хлеба	18,72	

ПРОДОЛЖЕНИЕ

Пом.	Наименование	Площ. м ²	Категория
85	Мучечная столовой посуды закусочной	18,17	
86	Мучечная кухонной посуды мучечная и кладовая тары для полуфабрикатов	16,52	Д
87	Охлаждаемая камера фруктов, напитков, овощей	10,37	В
88	Охлаждаемая камера мясных, рыбных полуфабрикатов, жиров, растительных	12,34	В
89	Тамбур охлаждаемых камер	4,90	
90	Кладовая и мучечная тары	7,61	Д
91	Машинное отделение охлаждаемых камер	6,12	Б
92	Загрузочная	10,25	
93	Тамбур	3,00	
94	Кладовая сухих продуктов	10,96	
95	Венткамера	19,20	
96	Кладовая инвентаря	5,46	
97	Бельевая	7,13	
98	Электрощитовая	11,96	
99	Кантора	9,30	
100	Женский гардероб	11,52	
101	Мужской гардероб	10,00	
102	Душевые кабины	3,20	
103	Уборные	5,32	
104	Коридоры	25,87	
105	Кабинет директора	5,44	
106	Разгрузочная платформа	12,90	
	Универсам / 1 этаж /		
107	Торговый зал универсама	399,7	
108	Тамбуры	13,1	

* Категория по взрывной взрывопожарной и пожарной опасности, в соответствии с приказом Министерства торговли СССР №173 от 24 июля 1978г.

272-14-16-АС1

Рынок торговли площадью 900 кв.м.

Р 7

Лист привязки ЦНИИЭП

Москва

Привязки

Инв №

Руб. м. № Колпин

Г. инж. м. Диневич

Г. арх. Р. Рабнович

Г. инж. Р. Каледина

Ст. арх. Р. Рорзнова

Разраб. Б. Бельих

Пров. П. Пашенко

Инж. констр. З. Зинкович

СВЯТАГО ВЛАДИМИРА

Технический проект 272-14-16 Альбом I

ЭКСПЛИКАЦИЯ ПОМЕЩЕНИЙ

Пом.	Наименование	Площ. м ²	Категория
109	Отдел заказов и кафетерий	36,09	
110	Компактовочная отдела заказов	19,50	
111	Подсобная кафетерия	10,14	
112	Подфасовка мяса и рыбы	14,04	
113	Подфасовка гастрономии	23,79	
114	Кладовая бакалеи и клиндитерских товаров	24,60	
115	Кухонное отделение охлажденной прилавков	11,70	Б
116	Мясная	9,20	
117	Кладовая неподовольственных товаров	61,52	
118	Вентиляционная камера	28,30	
119	Мясопродукты пункт	27,20	
120	Кабинет директора	8,84	
121	Кантора	16,70	
122	Электрощитовая	15,91	
123	Женский гардероб	18,83	
124	Душевые	5,77	
125	Мужской гардероб	9,55	
126	Комната персонала	17,54	
127	Беловая	8,56	
128	Машинное отделение охлажденных камер		Б
129	Охлаждаемая камера гастрономии	15,75	В
130	Охлаждаемая камера молочных-живых продуктов	8,64	
131	Охлаждаемая камера мяса, рыбы	9,90	В
132	Памбур	9,20	
133	Кладовая тары и упаковочных материалов	39,81	В
134	Охлаждаемая камера овощей, фруктов и вин	19,40	В
135	Помещение ночного завода хлеба	11,69	

ПРОДОЛЖЕНИЕ

Пом.	Наименование	Площ. м ²	Категория
136	Кладовая хлеба		
137	Кладовая овощей, фруктов, вин	44,57	В
138	Помещение уборочного инвентаря	6,20	В
139	Приемочная	28,00	
140	Приемный пункт стеклопакеты	64,00	
141	Мусорокамера	10,23	
142	Разгрузочная платформа	36,50	
143	Градирия	25,88	
144	Коридор	10,70	
145	Женская уборная	7,90	
146	Мужская уборная	2,60	
	Универсам (2 этаж)		
147	Венткамера тепловой завесы	17,00	
	Общественные уборные		
148	Мужская уборная	12,90	
149	Женская уборная	20,39	
150	Подсобное помещение	3,21	
151	Женская умывальная	5,62	
152	Мужская умывальная	5,62	
153	Памбуры	6,97	
154	Технический коридор	12,40	
	Технические помещения		
155	Мясопродукты пункт	12,57	
156	Насосная	12,57	
	Блок обслуживания		
157	Вестибюль	16,34	
158	Мастерская ремонта обуви	11,29	

ПРОДОЛЖЕНИЕ

Пом.	Наименование	Площ. м ²	Категория
159	Мастерская ремонта и чистки одежды	10,09	
160	Парикмахерская	21,94	
161	Подсобная парикмахерской	10,03	
162	Операционный зал почты, сберкасс	37,21	
163	Переговорная кабина	3,63	
164	Подсобная сберкасс	8,69	
165	Подсобная почты	15,71	
166	Кладовая ремонтной мастерской	3,36	
167	Уборная	3,16	
168	Электрощитовая	12,52	
169	Памбур	3,72	
170	Памбуры	4,59	
	Гостиница / 1 этаж		
171	Вестибюль	66,14	
172	Помещение администратора	11,22	
173	Камера хранения	5,97	
174	Гардероб	6,82	
175	Бухгалтерия и касса	10,13	
176	Отдел кадров	11,98	
177	Помещение инженерно-технического персонала	12,66	
178	Кабинет директора	12,66	
179	Кабинет зам. директора	11,98	
180	Красный угол	24,86	

ПРОДОЛЖЕНИЕ

Пом.	Наименование	Площ. м ²	Категория
181	Ремонтная мастерская	24,00	
182	Склад мебели и инвентаря	32,87	
183	Буфет	32,72	
184	Подсобная буфета	11,46	
185	Мясная буфета	6,87	
186	Уборная	3,98	
187	Коридоры	66,17	
188	Памбур	3,72	
189	Памбур	2,55	
	Гостиница / 2 этаж		
190	Комната общественных организаций	24,27	
191	Центральная бельевая	10,75	
192	Кладовая грязного белья	9,42	
193	Шкаф уборочного инвентаря	4,60	
194	Венткамера	28,80	
195	Комната персонала	11,26	
196	Комната чистки и глажения одежды	9,02	
197	Постирачная	5,78	
198	Душевые	7,38	
199	Уборные	9,93	
200	Коридоры	126,00	
201	Одноместные номера 4x9,6	38,53	
202	Двухместные номера 8x12,1	96,99	
203	Трехместные номера 8x14,8; 2x16,4	192,98	
204	Выход на крышу	3,48	

СОГЛАСОВАНО: _____

* Категория по взрывной, взрывопожарной и пожарной опасности, в соответствии с приказом Министерства торговли СССР № 173 от 24 июля 1978 г.

272-14-16-АС I

Руч. маст. Кошкин	Ген. инж. Длинный	Рынок торговой площади 300 кв. м.	Страница	Лист	Листов	
Сл. адм. Орлов	Сл. адм. Орлов		Р	В		
Сл. адм. Орлов	Сл. адм. Орлов		Лист привязки [окончание]			Листов
Сл. адм. Орлов	Сл. адм. Орлов		ЦНИИЭП			Листов
Инв. №	Инв. №		г. Москва			

№ п/п	Наименование	Площадь м ²	пол по серии 2.244-1 вып 4				потолок	стены и перегородки	панель	колонны
			деталь	деталь	деталь	деталь				
1	2	3	4	5	6	7	8	9	10	
РДНОК / 1 этаж										
1	Торговый зал рынка	705.66	239	145	БЕТОН ПЛИТКА	УШШ КЛЕЕВ. ПОКР.	УШШ КЛЕЕВ. ПОКР.	ГЛАЗ. ПЛ. h=1.8М	ГЛАЗ. ПЛ. h=1.8М	
2	Тамбур главного входа	15.68	240	108	КЕРАМ. ПЛИТКА	ТО ЖЕ	ГЛАЗ. ПЛ. ПЛИТКА	—	ТО ЖЕ	
3	Тамбур	3.90	ТО ЖЕ	ТО ЖЕ	ТО ЖЕ	ТО ЖЕ	ГЛАЗ. ПЛ. h=1.8М	—	—	
4	Зал торговли картофелем	176.85	239	115	БЕТОН-МОЗАИЧН. ПЛИТКА	УШШ КЛЕЕВ. ПОКР.	УШШ КЛЕЕВ. ПОКР.	ТО ЖЕ	—	
5	Тамбур	3.45	240	108	КЕРАМ. ПЛИТКА	ИЗВ. ПОВЕЛКА	ИЗВ. ПОВЕЛКА	—	—	
6	Боксы (5 шт.)	40.40	238	115	БЕТОН ПЛИТКА	КЛЕЕВ. ПОКР.	КЛЕЕВ. ПОКР.	—	ГЛАЗ. ПЛ. h=1.8М	
7	Коридор	13.84	240	108	КЕРАМ. ПЛИТКА	ИЗВ. ПОВЕЛКА	—	МАСЛ. ПОКР. h=20М	МАСЛ. ПОКР. h=20М	
8	Камера отходов	8.30	2.290-4 вып 1	ТО ЖЕ	ТО ЖЕ	ТО ЖЕ	ГЛАЗ. ПЛИТКА	—	ГЛАЗ. ПЛИТКА	
9	Тамбур	6.40	240	108	—	—	ИЗВ. ПОВЕЛКА	ГЛАЗ. ПЛ. h=1.8М	ГЛАЗ. ПЛ. h=1.8М	
10	Буфет торговых услуг	17.73	ТО ЖЕ	ТО ЖЕ	—	—	ТО ЖЕ	МАСЛ. ПОКР. h=20М	—	
11	Приемно-разгрузочная площадка	29.76	"	"	"	"	"	ГЛАЗ. ПЛ. h=1.8М	ГЛАЗ. ПЛ. h=1.8М	
12	Тамбур	2.52	"	"	"	"	"	"	"	
13	Котлоу приемщика	7.26	225	103.5	ЛИНОЛЕУМ	—	—	МАСЛ. ПОКР. h=20М	—	
14	Смотровой зал молочных продуктов	14.53	240	108	КЕРАМ. ПЛИТКА	—	—	ГЛАЗ. ПЛ. h=1.8М	ГЛАЗ. ПЛ. h=1.8М	
15	Тамбур смотровой	3.60	ТО ЖЕ	ТО ЖЕ	—	—	—	—	—	
16	Лаборатория	17.43	"	"	"	"	"	—	—	
17	Лаборатория	17.43	"	"	"	"	"	ГЛАЗ. ПЛ. h=1.8М	—	
18	Смотровой зал мяса	25.61	"	"	"	"	"	—	ТО ЖЕ	
19	Тамбур смотровой	1.44	"	"	"	"	"	—	—	
20	Охлаждаемая камера конфиската	8.01	2.290-4 вып 1	"	"	"	ГЛАЗ. ПЛИТКА	—	ГЛАЗ. ПЛИТКА	
21	Тамбур	2.25	240	108	"	"	ИЗВ. ПОВЕЛКА	ГЛ. ПЛ. h=1.8М	—	
22	Дефростер	7.80	ТО ЖЕ	ТО ЖЕ	"	"	ТО ЖЕ	ТО ЖЕ	ГЛ. ПЛ. h=1.8М	
23	Машинное отделение	8.69	245	100	БЕТОН	—	—	МАСЛ. ПОКР. h=20М	МАСЛ. ПОКР. h=20М	
24	Кладовая	123.31	240	108	КЕРАМ. ПЛИТКА	—	—	ГЛАЗ. ПЛ. h=1.8М	ГЛАЗ. ПЛ. h=1.8М	
25	Мясечная и сортировочная овощей и фруктов	31.35	250	145	ТО ЖЕ	"	"	ТО ЖЕ	ТО ЖЕ	
26	Хранение торгового оборудования белья и торговой спецодежды	22.00	240	108	"	"	"	"	"	
27	Мясечная торгового инвентаря	7.60	250	145	"	"	"	"	—	
28	Низкотемпературная камера	25.03	2.290-4 вып 1	"	"	"	—	—	—	
29	Тамбур	8.97	240	108	"	"	"	ГЛАЗ. ПЛ. h=1.8М	—	
30	Охлаждаемая камера мяса	19.33	2.290-4 вып 1	"	"	"	КЕРАМ. ПЛИТКА	—	—	
31	Машинное отделение	16.36	245	100	БЕТОН	—	ИЗВ. ПОВЕЛКА	МАСЛ. ПОКР. h=20М	МАСЛ. ПОКР. h=20М	

1	2	3	4	5	6	7	8	9	10
32	Охлаждаемая камера молока	24.24	2.290-4 вып 1	—	КЕРАМ. ПЛИТКА	ИЗВ. ПОВЕЛКА	КЕРАМ. ПЛИТКА	—	ГЛАЗ. ПЛИТКА
33	Охлаждаемая камера овощей, фруктов	41.77	ТО ЖЕ	ТО ЖЕ	ТО ЖЕ	ТО ЖЕ	ТО ЖЕ	—	—
34	Тамбур	7.74	240	108	КЕРАМ. ПЛИТКА	"	ИЗВ. ПОВЕЛКА	ГЛ. ПЛ. h=1.8М	—
35	Помещение уборочного инвентаря	5.20	ТО ЖЕ	ТО ЖЕ	ТО ЖЕ	"	ТО ЖЕ	ТО ЖЕ	ГЛ. ПЛ. h=1.8М
36	Стоянка внутриночного транспорта	5.53	"	"	КЕРАМ. ПЛИТКА	"	"	МАСЛ. ПОКР. h=20М	—
37	Комната персонала и красный угол	12.71	225	103.5	ЛИНОЛЕУМ	КЛЕЕВ. ПОКР.	КЛЕЕВ. ПОКР.	ТО ЖЕ	КЛЕЕВ. ПОКР.
38	Кабинет врача	12.71	ТО ЖЕ	ТО ЖЕ	ТО ЖЕ	ТО ЖЕ	ТО ЖЕ	"	—
39	Лаборатория	12.71	240	108	КЕРАМ. ПЛИТКА	ИЗВ. ПОВЕЛКА	ИЗВ. ПОВЕЛКА	ГЛ. ПЛ. h=1.8М	ГЛ. ПЛ. h=1.8М
40	Кладовая химикатов	9.3	ТО ЖЕ	ТО ЖЕ	ТО ЖЕ	ТО ЖЕ	ТО ЖЕ	ТО ЖЕ	—
41	Уборная	6.05	250	145	"	"	"	ГЛ. ПЛ. h=1.6М	—
42	Пожарно-сторожевая охрана	12.27	225	103.5	ЛИНОЛЕУМ	ИЗВ. ПОВЕЛКА	ИЗВ. ПОВЕЛКА	МАСЛ. ПОКР. h=20М	—
43	Тепловой пункт	38.44	245	100	БЕТОН	ТО ЖЕ	ТО ЖЕ	—	ИЗВ. ПОВЕЛКА
44	Камера хранения личных вещей продавцов	13.03	225	103.5	ЛИНОЛЕУМ	"	"	МАСЛ. ПОКР. h=20М	МАСЛ. ПОКР. h=20М
45	Женская умывальная	4.95	250	145	КЕРАМ. ПЛИТКА	"	"	ГЛ. ПЛ. h=1.6М	—
46	Женская уборная	10.88	ТО ЖЕ	ТО ЖЕ	ТО ЖЕ	"	"	ТО ЖЕ	—
47	Мужская умывальная	3.80	"	"	"	"	"	"	—
48	Мужская уборная	6.96	"	"	"	"	"	"	—
49	Женский гардероб	14.86	225	103.5	ЛИНОЛЕУМ	"	"	МАСЛ. ПОКР. h=20М	—
50	Женская душевая	2.65	250	145	КЕРАМ. ПЛИТКА	"	"	ГЛ. ПЛ. h=1.8М	—
51	Мужской гардероб	14.86	225	103.5	ЛИНОЛЕУМ	"	"	МАСЛ. ПОКР. h=20М	МАСЛ. ПОКР. h=20М
52	Мужская душевая	2.65	250	145	КЕРАМ. ПЛИТКА	"	"	ГЛ. ПЛ. h=1.8М	ГЛ. ПЛ. h=1.8М
53	Комната милиции	9.91	225	103.5	ЛИНОЛЕУМ	"	"	МАСЛ. ПОКР. h=20М	—
54	Комната матери и ребенка	12.04	ТО ЖЕ	ТО ЖЕ	ТО ЖЕ	"	"	"	—
55	Тарная	38.58	245	100	БЕТОН	"	"	—	—
56	Коридор	139.22	240	108	КЕРАМ. ПЛИТКА	"	"	МАСЛ. ПОКР. h=20М	—

ОСТАТКОВАЯ ЧАСТЬ БИЛАНСА И ДАТА ВСТАВКИ

272-14-16-АЗ1

Рынок торговой площадью 900 кв.м

ПРИВЛЕЧЕН	КОМ. ИИ	ЛЮДИ	ЛЮДИ	ЛЮДИ	ЛЮДИ	ЛЮДИ	ЛЮДИ	ЛЮДИ	ЛЮДИ
ГЛАВ. АДМ. РАЙОНА	ГЛАВ. АДМ. РАЙОНА	ГЛАВ. АДМ. РАЙОНА	ГЛАВ. АДМ. РАЙОНА	ГЛАВ. АДМ. РАЙОНА	ГЛАВ. АДМ. РАЙОНА	ГЛАВ. АДМ. РАЙОНА	ГЛАВ. АДМ. РАЙОНА	ГЛАВ. АДМ. РАЙОНА	ГЛАВ. АДМ. РАЙОНА
РАЗРАБ. Б. В. А. И. К.	РАЗРАБ. Б. В. А. И. К.	РАЗРАБ. Б. В. А. И. К.	РАЗРАБ. Б. В. А. И. К.	РАЗРАБ. Б. В. А. И. К.	РАЗРАБ. Б. В. А. И. К.	РАЗРАБ. Б. В. А. И. К.	РАЗРАБ. Б. В. А. И. К.	РАЗРАБ. Б. В. А. И. К.	РАЗРАБ. Б. В. А. И. К.
ПРОБ. В. А. И. К.	ПРОБ. В. А. И. К.	ПРОБ. В. А. И. К.	ПРОБ. В. А. И. К.	ПРОБ. В. А. И. К.	ПРОБ. В. А. И. К.	ПРОБ. В. А. И. К.	ПРОБ. В. А. И. К.	ПРОБ. В. А. И. К.	ПРОБ. В. А. И. К.
И. В. А. И. К.	И. В. А. И. К.	И. В. А. И. К.	И. В. А. И. К.	И. В. А. И. К.	И. В. А. И. К.	И. В. А. И. К.	И. В. А. И. К.	И. В. А. И. К.	И. В. А. И. К.

Ведомость отдачи помещений | начало |

ЦНИИЭП

г. Москва

ТМЗВЗК ПОБЕЛТ 272-14-16 АЗБОН I

1	2	3	4	5	6	7	8	9	10
57	Тамбур	2.56	240	108	ТО ЖЕ	ИЗВ. ПОВЕЛКА	ИЗВ. ПОВЕЛКА	МАСЛ. ПОКР. h=20м	—
58	Разгрузочная платформа	132.40	—	—	АСФАЛЬТОБЕТ	—	—	—	—
59	Сезонная торговая лестница А-1	1320.0	—	—	ТО ЖЕ	—	—	—	—
		18.20	240	108	КЕРАМ. ПЛИТКА	КЛЕЕВ. ПОКР.	КЛЕЕВ. ПОКР.	МАСЛ. ПОКР. h=20м	—

РЫНОК / 2 ЭТАЖ /

60	Венткамера	39.70	132	90	КЕРАМ. ПЛИТКА	ИЗВ. ПОВЕЛКА	ИЗВ. ПОВЕЛКА	—	—
61	Венткамера	37.57	132	90	ТО ЖЕ	ИЗВ. ПОВЕЛКА	ИЗВ. ПОВЕЛКА	—	ИЗВ. ПОВЕЛКА
62	Комната персонала	39.38	76	80	ЛИНОЛЕУМ	ТО ЖЕ	ТО ЖЕ	МАСЛ. ПОКР. h=20м	МАСЛ. ПОКР. h=20м
63	Кабинет директора	13.41	ТО ЖЕ	ТО ЖЕ	ТО ЖЕ	КЛЕЕВ. ПОКРАСКА	КЛЕЕВ. ПОКРАСКА	—	КЛЕЕВ. ПОКРАСКА
64	Контроль	12.96	"	"	"	ТО ЖЕ	ТО ЖЕ	—	ТО ЖЕ
65	Радиопузел	14.34	"	"	"	ИЗВ. ПОВЕЛКА	ИЗВ. ПОВЕЛКА	МАСЛ. ПОКР. h=20м	МАСЛ. ПОКР. h=20м
66	Женский гардероб	22.03	"	"	"	ТО ЖЕ	ТО ЖЕ	ТО ЖЕ	ТО ЖЕ
67	Душевые кабины	4.86	127	80	КЕРАМ. ПЛИТКА	"	"	ГЛАЗ. ПЛ. h=1.8м	ГЛАЗ. ПЛ. h=1.8м
68	Мужской гардероб	12.42	76	80	ЛИНОЛЕУМ	"	"	МАСЛ. ПОКР. h=20м	МАСЛ. ПОКР. h=20м
69	Градирия	3678	132	90	КЕРАМ. ПЛИТКА	"	"	—	ИЗВ. ПОВЕЛКА
70	Уборные	6.38	127	80	КЕРАМ. ПЛИТКА	"	"	ГЛАЗ. ПЛ. h=1.6м	ГЛАЗ. ПЛ. h=1.6м
71	Кладовая уборочного инвентаря	11.95	ТО ЖЕ	ТО ЖЕ	ТО ЖЕ	"	"	ТО ЖЕ	ТО ЖЕ
72	Комната личной гигиены	4.17	"	"	"	"	"	"	"
73	Бельевая	9.24	76	80	ЛИНОЛЕУМ	"	"	МАСЛ. ПОКР. h=20м	МАСЛ. ПОКР. h=20м
74	Коридор	51.67	ТО ЖЕ	ТО ЖЕ	ТО ЖЕ	"	"	ТО ЖЕ	ТО ЖЕ

КАФЕ И ЗАКУСОЧНАЯ

75	Вестибюль	12.00	240	108	КЕРАМ. ПЛИТКА	КЛЕЕВ. ПОКРАСКА	МАСЛ. ПОКР.	—	—
76	Гардероб	8.75	225	103.5	ЛИНОЛЕУМ	ТО ЖЕ	ТО ЖЕ	—	—
77	Тамбур	2.25	240	108	КЕРАМ. ПЛИТКА	ИЗВ. ПОВЕЛКА	ИЗВ. ПОВЕЛКА	ГЛАЗ. ПЛ. h=1.8м	—
78	Мужская уборная	2.88	250	145	ТО ЖЕ	ТО ЖЕ	ТО ЖЕ	ГЛАЗ. ПЛ. h=1.6м	—
79	Женская уборная	2.88	ТО ЖЕ	ТО ЖЕ	"	"	"	ТО ЖЕ	—
80	Зал закуской на 50 мест	78.54	225	103.5	ЛИНОЛЕУМ	КЛЕЕВ. ПОКРАСКА	МАСЛ. ПОКР.	—	МАСЛ. ПОКР.
81	Зал кафе на 50 мест	78.54	ТО ЖЕ	ТО ЖЕ	ТО ЖЕ	ТО ЖЕ	ТО ЖЕ	ТО ЖЕ	ТО ЖЕ
82	Горячий цех	78.74	240	108	КЕРАМ. ПЛИТКА	ИЗВ. ПОВЕЛКА	ИЗВ. ПОВЕЛКА	ГЛАЗ. ПЛ. h=1.8м	ГЛАЗ. ПЛ. h=1.8м
83	Моечная столовой посуды кафе	18.06	250	145	ТО ЖЕ	ТО ЖЕ	ТО ЖЕ	ТО ЖЕ	—
84	Холодный цех. Помещение для резки хлеба	18.72	240	108	"	"	"	"	ГЛАЗ. ПЛ. h=1.8м

1	2	3	4	5	6	7	8	9	10
85	Моечная столовой посуды закусочной	18.17	250	145	КЕРАМ. ПЛИТКА	ИЗВ. ПОВЕЛКА	ИЗВ. ПОВЕЛКА	ГЛ. ПЛ. h=1.8м	—
86	Моечная кухонной посуды для полуфабрикатов	16.52	ТО ЖЕ	ТО ЖЕ	ТО ЖЕ	ТО ЖЕ	ТО ЖЕ	ТО ЖЕ	ГЛАЗ. ПЛ. h=1.8м
87	Охлаждаемая камера фруктов, ягод, овощей	10.37	2.290-460м. l	"	"	"	"	ГЛАЗ. ПЛИТКА	—
88	Охлаждаемая камера мясных, рыбных полуфабрикатов, жиров, гастрономии	12.34	ТО ЖЕ	"	"	"	"	ТО ЖЕ	ГЛАЗ. ПЛИТКА
89	Тамбур	4.90	"	"	"	"	"	ИЗВ. ПОВЕЛКА	ГЛАЗ. ПЛ. h=1.8м
90	Кладовая моечная тары	7.61	250	145	"	"	"	ТО ЖЕ	ГЛАЗ. ПЛ. h=1.8м
91	Машинное отделение охлаждаемых камер	6.12	245	100	БЕТОН	"	"	—	—
92	Загрузочная	10.25	240	108	КЕРАМ. ПЛИТКА	"	"	ГЛАЗ. ПЛ. h=1.8м	ГЛАЗ. ПЛ. h=1.8м
93	Тамбур	3.00	240	108	КЕРАМ. ПЛИТКА	ИЗВ. ПОВЕЛКА	ИЗВ. ПОВЕЛКА	ГЛАЗ. ПЛ. h=1.8м	—
94	Кладовая сухих продуктов	10.86	ТО ЖЕ	ТО ЖЕ	ТО ЖЕ	ТО ЖЕ	ТО ЖЕ	ТО ЖЕ	—
95	Венткамера	19.20	240	108	КЕРАМ. ПЛИТКА	"	"	—	ИЗВ. ПОВЕЛКА
96	Кладовая инвентаря	5.46	ТО ЖЕ	ТО ЖЕ	КЕРАМ. ПЛИТКА	"	"	ГЛАЗ. ПЛ. h=1.8м	—
97	Бельевая	7.13	ТО ЖЕ	"	ТО ЖЕ	"	"	ТО ЖЕ	—
98	Электрощитовая	11.96	245	100	БЕТОН	"	"	МАСЛ. ПОКР. h=20м	—
99	Контроль	9.30	225А	103.5	ЛИНОЛЕУМ	КЛЕЕВ. ПОКРАСКА	КЛЕЕВ. ПОКРАСКА	—	КЛЕЕВ. ПОКРАСКА
100	Женский гардероб	14.52	ТО ЖЕ	ТО ЖЕ	ТО ЖЕ	ИЗВ. ПОВЕЛКА	ИЗВ. ПОВЕЛКА	МАСЛ. ПОКР. h=20м	МАСЛ. ПОКР. h=20м
101	Мужской гардероб	10.00	"	"	"	ТО ЖЕ	ТО ЖЕ	ТО ЖЕ	—
102	Душевые кабины	3.20	250	145	КЕРАМ. ПЛИТКА	"	"	ГЛАЗ. ПЛ. h=1.8м	—
103	Уборные	5.32	ТО ЖЕ	ТО ЖЕ	ТО ЖЕ	"	"	ГЛАЗ. ПЛ. h=1.6м	ГЛАЗ. ПЛ. h=1.6м
104	Коридоры	25.87	240	108	"	"	"	МАСЛ. ПОКР. h=20м	МАСЛ. ПОКР. h=20м
105	Кабинет директора	5.44	ТО ЖЕ	ТО ЖЕ	КЛЕЕВ. ПОКРАСКА	КЛЕЕВ. ПОКРАСКА	—	—	—
106	Разгрузочная платформа	12.90	—	—	АСФАЛЬТОБЕТ	—	—	—	—

СОПРОВОДИТЕЛЬ
ПОДПИСАНЫ
ПОДПИСАНЫ
ПОДПИСАНЫ

272-14-16-АС1

РЫНОК ТОРГОВОЙ ПЛОЩАДЬЮ 300 КВ.М.

ВЕДОМОСТЬ ОТДЕЛКИ ПОМЕЩЕНИЙ (ПРОДОЛЖЕНИЕ)

ЦНИИЭП

ПРИВЯЗАН

ИМЯ №

РЫК МЕСТ КОД ЧИЛ
ГЛАВ. ИЛ. ДИРЕКТОР
ГЛАВ. ИЛ. РАБОТНИК
СЛ. РАК. ПОБЕЛТ
РАЗРАБ. БЕЛЛИХ
ПРОВ. ПИЩЕНКО
И. КОДИТ. В. ЗИМОВИНА

ВСТАВКА
ЛИСТ 16

ТОРГОВО-ПРОМЫСЛЕННАЯ КОМПАНИЯ

ТРОУВОК ПРОЕКТ 272-14-16 АЛЬБОМ I

1	2	3	4	5	6	7	8	9	10
УНИВЕРСАМ / 1 ЭТАЖ /									
107	Торговый зал универсама	399.70	239	115	БЕТОН-МОЗАИЧН ПЛИТКИ	КЛЕЕВ. ПОКР.	КЛЕЕВ. ПОКР.	ГЛАЗ. ПЛ. h=1.8m	ГЛАЗ. ПЛ. h=1.8m
108	Тамбур	16.1	240	108	КЕРАМ ПЛИТКА	ТО ЖЕ	ТО ЖЕ	ГЛАЗ. ПЛИТКА	—
109	Отдел заказов и кафетерия	36.09	239	115	БЕТОН-МОЗАИЧН ПЛИТКИ	"	"	ГЛАЗ. ПЛ. h=1.8m	ГЛАЗ. ПЛ. h=1.8m
110	Комплектовочная отдела заказов	19.58	240	108	КЕРАМ ПЛИТКА	ИЗВ. ПОВЕЛКА	ИЗВ. ПОВЕЛКА	ТО ЖЕ	ТО ЖЕ
111	Подсобная кафетерия	10.14	ТО ЖЕ	ТО ЖЕ	ТО ЖЕ	ТО ЖЕ	ТО ЖЕ	"	"
112	Под фасовка мяса и рыбы	14.04	"	"	"	"	"	"	"
113	Под фасовка гастрономии	23.79	"	"	"	"	"	"	"
114	Кладовая бакалеи и кондитерских товаров	24.60	"	"	"	"	"	"	—
115	Машинное отделение	17.90	245	100	БЕТОН	"	"	МАСА ПОКР. h=2.0m	МАСА ПОКР. h=2.0m
116	Моечная	9.20	250	"	КЕРАМ ПЛИТКА	"	"	ГЛАЗ. ПЛ. h=1.8m	ГЛАЗ. ПЛ. h=1.8m
117	Кладовая непродовольственных товаров	61.92	240	108	ТО ЖЕ	"	"	ТО ЖЕ	ТО ЖЕ
118	Венткамера	28.30	240	100	БЕТОН	"	"	—	ИЗВ. ПОВЕЛКА
119	Тепловой пункт	27.20	245	100	ТО ЖЕ	"	"	—	ТО ЖЕ
120	Кабинет директора	8.84	225	103.5	ЛИНОЛЕУМ	КЛЕЕВ. ПОКР.	КЛЕЕВ. ПОКР.	—	КЛЕЕВ. ПОКР.
121	Котельня	16.70	ТО ЖЕ	ТО ЖЕ	ТО ЖЕ	ТО ЖЕ	ТО ЖЕ	—	—
122	Электрощитовая	15.31	245	100	БЕТОН	ИЗВ. ПОВЕЛКА	ИЗВ. ПОВЕЛКА	МАСА ПОКРАСКА	—
123	Женский гардероб	18.86	225	103.5	ЛИНОЛЕУМ	ТО ЖЕ	ТО ЖЕ	ТО ЖЕ	—
124	Душевые	5.77	250	145	КЕРАМ ПЛИТКА	ИЗВ. ПОВЕЛКА	ИЗВ. ПОВЕЛКА	ГЛАЗ. ПЛ. h=1.8m	—
125	Мужской гардероб	9.55	225	103.5	ЛИНОЛЕУМ	ТО ЖЕ	ТО ЖЕ	МАСА ПОКР. h=2.0m	—
126	Комната персонала	17.54	ТО ЖЕ	ТО ЖЕ	ТО ЖЕ	"	"	ТО ЖЕ	МАСА ПОКР. h=2.0m
127	Бельсовая	8.56	"	"	"	"	"	"	ТО ЖЕ
128	Машинное отделение	26.48	245	100	БЕТОН	"	"	—	ИЗВ. ПОВЕЛКА
129	Охлаждаемая камера гастрономии	15.75	2290	4.8м	КЕРАМ ПЛИТКА	"	ГЛАЗУР ПЛИТКА	—	ГЛАЗУР ПЛИТКА
130	Охлаждаемая камера молочно-жировых продуктов	8.84	ТО ЖЕ	ТО ЖЕ	"	"	ТО ЖЕ	—	—
131	Охлаждаемая камера мяса, рыбы	9.90	"	"	"	"	"	—	ГЛАЗУР ПЛИТКА
132	Тамбур	9.20	"	"	"	"	ИЗВ. ПОВЕЛКА	ГЛАЗ. ПЛ. h=1.8m	ГЛАЗ. ПЛ. h=1.8m
133	Кладовая тары и упаковочных материалов	39.81	240	108	КЕРАМ ПЛИТКА	"	"	МАСА ПОКР. h=1.8m	МАСА ПОКР. h=1.8m
134	Охлаждаемая камера овощей, фруктов и вин	19.40	2290	4.8м	"	"	ГЛАЗУР ПЛИТКА	—	—
135	Помещение ночного завоза хлеба	11.63	240	108	"	"	ИЗВ. ПОВЕЛКА	ГЛАЗ. ПЛ. h=1.8m	ГЛАЗ. ПЛ. h=1.8m
136	Кладовая хлеба	10.24	"	"	"	"	"	"	—

1	2	3	4	5	6	7	8	9	10
137	Кладовая овощей, фруктов, вин	44.57	240	108	КЕРАМ ПЛИТКА	ИЗВ. ПОВЕЛКА	ИЗВ. ПОВЕЛКА	ГЛАЗ. ПЛ. h=1.8m	ГЛАЗ. ПЛ. h=1.8m
138	Помещение уборочного инвентаря	7.9	ТО ЖЕ	ТО ЖЕ	ТО ЖЕ	ТО ЖЕ	ТО ЖЕ	ТО ЖЕ	—
139	Приемочная	28.00	"	"	"	"	"	МАСА ПОКР. h=2.0m	—
140	Приемный пункт стеллажи	64.00	"	"	"	"	"	МАСА ПОКР. h=2.0m	МАСА ПОКР. h=2.0m
141	Мусорокамера	10.23	"	"	"	"	"	ГЛАЗ. ПЛ. h=1.8m	—
142	Разрешочная платформа	36.50	—	—	АСФАЛЬТОБЕТОН	—	—	—	—
143	Градирия	25.88	245	100	БЕТОН	ИЗВ. ПОВЕЛКА	ИЗВ. ПОВЕЛКА	—	ИЗВ. ПОВЕЛКА
144	Коридор	110.70	240	108	КЕРАМ ПЛИТКА	ТО ЖЕ	ТО ЖЕ	МАСА ПОКР. h=2.0m	МАСА ПОКР. h=2.0m
145	Женская уборная	7.90	250	145	ТО ЖЕ	"	"	ГЛАЗ. ПЛ. h=1.8m	ГЛАЗ. ПЛ. h=1.8m
146	Мужская уборная	2.60	ТО ЖЕ	ТО ЖЕ	"	"	"	ТО ЖЕ	ТО ЖЕ
УНИВЕРСАМ / 2 ЭТАЖ /									
147	Венткамера	17.00	132	90	БЕТОН	ИЗВ. ПОВЕЛКА	ИЗВ. ПОВЕЛКА	—	—
ОБЩЕСТВЕННЫЕ УБОРНЫЕ / 1 ЭТАЖ /									
148	Мужская уборная	12.90	240	108	КЕРАМ ПЛИТКА	ИЗВ. ПОВЕЛКА	ИЗВ. ПОВЕЛКА	ГЛАЗ. ПЛ. h=1.8m	—
149	Женская уборная	20.39	ТО ЖЕ	ТО ЖЕ	ТО ЖЕ	ТО ЖЕ	ТО ЖЕ	ТО ЖЕ	—
150	Подсобное помещение	3.21	"	"	"	"	"	"	ГЛАЗ. ПЛ. h=1.8m
151	Женская умывальная	5.82	"	"	"	"	"	"	—
152	Мужская умывальная	5.82	"	"	"	"	"	"	—
153	Тамбур	6.97	"	"	"	"	"	"	ГЛАЗ. ПЛ. h=1.8m
154	Технический коридор	12.40	245	100	БЕТОН	"	"	МАСА ПОКР. h=2.0m	—
155	Тепловой пункт	17.57	ТО ЖЕ	"	ТО ЖЕ	"	"	—	ИЗВ. ПОВЕЛКА
156	Насосная	17.57	"	"	"	"	"	—	ТО ЖЕ

ИНВ. И ПОДПИСИ ПОДПИСАВШИХ И ДАТА ВСТАВКИ В ЖЕ

272-14-16-АС1

РЫНОК ТРОУВОК ПЛОЩАДЬ 900 кв.м.

ПРИВЯЗАН	РК.М.И.Т.	КОЛЧИН	СДАЧА	Лист	Листов
	РА.И.И.М.	АИЩЕКИН		Р	11
	РА.С.П.Р.	РАВИНСОН	ВЕДОМОСТЬ ОТДЕЛКИ ПОМЕЩЕНИИ/ПРОДОЛЖЕНИЕ.		
	РА.И.Ж.Р.	КАЛЕШИНА			
	С.П.А.Р.	РОБЗНОВА	ЦИНИОН		
	РА.З.А.Б.	БЕЛЫХ			
	П.Р.Я.С.	ПАЩЕНКО	г. Москва		
	И.В.К.И.Т.	ЗУБОВА			

ТИПОВОЙ ПРОЕКТ 272-14-16 АЛЬБОМ I

1	2	3	4	5	6	7	8	9	10
БЛОК ОБСЛУЖИВАНИЯ / 1 ЭТАЖ /									
157	Вестибюль	16.34	225	103,5	ЛИНОЛЕУМ	КЛЕЕВ. ПОКР.	МАСЛ. ПОКР.	—	—
158	МАСТЕРСКАЯ РЕМОНТА ОБУВИ	11.29	ТО ЖЕ	ТО ЖЕ	ТО ЖЕ	ИЗВ. ПОВЕЛКА	ИЗВ. ПОВЕЛКА	МАСЛ. ПОКР. h=20м	МАСЛ. ПОКР. h=20м
159	МАСТЕРСКАЯ РЕМОНТА И УТЮЖКИ ОДЕЖДЫ	18.29	"	"	"	ТО ЖЕ	ТО ЖЕ	ТО ЖЕ	ТО ЖЕ
160	ПАРИКМАХЕРСКАЯ	21.94	"	"	"	КЛЕЕВ. ПОКР.	МАСЛ. ПОКР.	—	—
161	ПОДСОБНАЯ ПАРИКМАХЕРСКОЙ	10.03	"	"	"	ТО ЖЕ	ТО ЖЕ	—	—
162	ОПЕРАЦИОННЫЙ ЗАЛ ПОЧТЫ, СВЕРКАСЫ	37.21	"	"	"	"	"	—	МАСЛ. ПОКР.
163	ПЕРЕГОВОРНАЯ КАБИНА	3.63	"	"	"	"	"	—	—
164	ПОДСОБНАЯ СВЕРКАСЫ	8.69	"	"	"	ИЗВ. ПОВЕЛКА	ИЗВ. ПОВЕЛКА	МАСЛ. ПОКР. h=20м	—
165	ПОДСОБНАЯ ПОЧТЫ	15.71	"	"	"	ТО ЖЕ	ТО ЖЕ	ТО ЖЕ	МАСЛ. ПОКР. h=20м
166	КЛАДОВАЯ РЕМОНТНОЙ МАСТЕРСКОЙ	3.36	"	"	"	"	"	"	—
167	УБОРНАЯ	3.16	250	145	КЕРАМ. ПЛИТКА	"	"	ГЛАЗ. ПЛ. h=1,6м	—
168	ЭЛЕКТРОЩИТОВАЯ	12.52	245	100	БЕТОН	"	"	МАСЛ. ПОКР. h=20м	МАСЛ. ПОКР. h=20м
169	ТАМБУР	3.72	240	108	КЕРАМ. ПЛИТКА	"	"	КЕРАМ. h=1,8м	—
170	ТАМБУРЫ	4.59	ТО ЖЕ	"	ТО ЖЕ	"	"	ТО ЖЕ	КЕРАМ. ПЛ. h=1,8м

1	2	3	4	5	6	7	8	9	10
185	МОЕЧНАЯ БУФЕТА	6.87	250	145	КЕРАМ. ПЛИТКА	ИЗВ. ПОВЕЛКА	ИЗВ. ПОВЕЛКА	ГЛАЗ. ПЛ. h=1,6м	—
186	УБОРНАЯ	3.98	ТО ЖЕ	ТО ЖЕ	ТО ЖЕ	ТО ЖЕ	ТО ЖЕ	ГЛАЗ. ПЛ. h=1,6м	—
187	КОРИДОРЫ	66.17	225	103,5	ЛИНОЛЕУМ	"	МАСЛ. ПОКР.	—	—
188	ТАМБУР	3.72	240	108	КЕРАМ. ПЛИТКА	"	ИЗВ. ПОВЕЛКА	ГЛАЗ. ПЛ. h=1,6м	—
189	ТАМБУР	2.55	ТО ЖЕ	ТО ЖЕ	ТО ЖЕ	"	ТО ЖЕ	ТО ЖЕ	ГЛАЗ. ПЛ. h=1,6м
	Лестница А-2		"	"	"	КЛЕЕВ. ПОКР.	КЛЕЕВ. ПОКР.	МАСЛ. ПОКР. h=20м	—
	Лестница А-3		"	"	"	ТО ЖЕ	ТО ЖЕ	ТО ЖЕ	—

ГОСТИНИЦА / 2 ЭТАЖ /

190	КОМНАТА ОБЩЕСТВЕННЫХ ОРГАНИЗАЦИИ	24.27	76	80	ЛИНОЛЕУМ	КЛЕЕВ. ПОКР.	КЛЕЕВ. ПОКР.	—	—
191	ЦЕНТРАЛЬНАЯ БЕЛЬЕВАЯ	10.75	ТО ЖЕ	ТО ЖЕ	ТО ЖЕ	ИЗВ. ПОВЕЛКА	ИЗВ. ПОВЕЛКА	МАСЛ. ПОКР. h=20м	—
192	КЛАДОВАЯ Грязного Белья	9.42	"	"	"	ТО ЖЕ	ТО ЖЕ	ТО ЖЕ	—
193	ШКАФ УБОРОЧНОГО ИНВЕНТАРЯ	4.60	"	"	"	"	"	"	—
194	ВЕНТКАМЕРА	28.60	"	"	"	"	"	"	ИЗВ. ПОВЕЛКА
195	КОМНАТА ПЕРСОНАЛА	11.26	"	"	"	"	"	МАСЛ. ПОКР. h=20м	МАСЛ. ПОКР. h=20м
196	КОМНАТА ЧИСТКИ И ПЛАЖЕНИЯ ОДЕЖДЫ	9.02	"	"	"	"	"	ТО ЖЕ	ТО ЖЕ
197	ПОСТИРОЧНАЯ	5.78	127	80	КЕРАМ. ПЛИТКА	"	"	ГЛАЗ. ПЛ. h=1,6м	—
198	ДУШЕВЫЕ	7.38	ТО ЖЕ	ТО ЖЕ	ТО ЖЕ	"	"	ГЛАЗ. ПЛ. h=1,6м	—
199	УБОРНЫЕ	9.93	"	"	"	"	"	ГЛАЗ. ПЛ. h=1,6м	ГЛАЗ. ПЛ. h=1,6м
200	КОРИДОРЫ	126.00	76	80	ЛИНОЛЕУМ	КЛЕЕВ. ПОКР.	МАСЛ. ПОКР.	—	—
201	ОДНОМЕСТНЫЕ НОМЕРА 4x9,6	38.43	ТО ЖЕ	ТО ЖЕ	ТО ЖЕ	ТО ЖЕ	ОБОИ	ГЛАЗ. ПЛ. h=1,6м	—
202	ДВУХМЕСТНЫЕ НОМЕРА 8x12,1	96.99	"	"	"	"	ТО ЖЕ	ГЛАЗ. ПЛ. h=1,6м	—
203	ТРЕХМЕСТНЫЕ НОМЕРА 8x14,8 ; 2x15,4	152.90	"	"	"	"	"	ГЛАЗ. ПЛ. h=1,6м	УЗМЫВАЛЬНИ.
204	ВЫХОД НА КРЫШУ	3.48	127	80	КЕРАМ. ПЛИТКА	ИЗВ. ПОВЕЛКА	ИЗВ. ПОВЕЛКА	—	—

ГОСТИНИЦА / 1 ЭТАЖ /

171	Вестибюль	66.14	225	103,5	ЛИНОЛЕУМ	КЛЕЕВ. ПОКР.	МАСЛ. ПОКР.	—	МАСЛ. ПОКР.
172	ПОМЕЩЕНИЕ АДМИНИСТРАТОРА	11.22	ТО ЖЕ	ТО ЖЕ	ТО ЖЕ	ТО ЖЕ	ТО ЖЕ	—	—
173	КАМЕРА ХРАНЕНИЯ	5.97	"	"	"	ИЗВ. ПОВЕЛКА	ИЗВ. ПОВЕЛКА	МАСЛ. ПОКР. h=20м	МАСЛ. ПОКР. h=20м
174	ГАРДЕРОБ	6.82	"	"	"	КЛЕЕВ. ПОКР.	МАСЛ. ПОКР.	—	МАСЛ. ПОКР.
175	БУХГАЛТЕРИЯ И КАССА	10.16	"	"	"	ТО ЖЕ	КЛЕЕВ. ПОКР.	—	—
176	ОТДЕЛ КАДРОВ	11.98	"	"	"	"	ТО ЖЕ	—	—
177	ПОМЕЩЕНИЕ ИНЖЕНЕРНО-ТЕХНИЧЕСКОГО ПЕРСОНАЛА	12.66	"	"	"	"	"	—	—
178	КАБИНЕТ ДИРЕКТОРА	12.66	"	"	"	"	"	—	—
179	КАБИНЕТ ЗАМ. ДИРЕКТОРА	11.98	"	"	"	"	"	—	—
180	КРАСНЫЙ УГОЛОК	24.86	"	"	"	"	"	—	—
181	РЕМОНТНАЯ МАСТЕРСКАЯ	24.08	"	"	"	ИЗВ. ПОВЕЛКА	ИЗВ. ПОВЕЛКА	МАСЛ. ПОКР. h=20м	—
182	СКЛАД МЕБЕЛИ И ИНВЕНТАРЯ	32.87	"	"	"	ТО ЖЕ	ТО ЖЕ	ТО ЖЕ	МАСЛ. ПОКР. h=20м
183	БУФЕТ	31.72	"	"	"	КЛЕЕВ. ПОКР.	МАСЛ. ПОКР.	—	МАСЛ. ПОКР.
184	ПОДСОБНАЯ БУФЕТА	6.87	240	108	КЕРАМ. ПЛИТКА	ИЗВ. ПОВЕЛКА	ИЗВ. ПОВЕЛКА	ГЛАЗ. ПЛ. h=1,6м	ГЛАЗ. ПЛ. h=1,6м

СОСТАВ ЗАКАЗЧИКА

ИЗВЕЩЕНИЕ О ПОДАЧЕ И ДАТА ВЗАИМНОСТИ

272-14-16-АС1

РЫНОК ТОВАРНОЙ ПЛОЩАДИ 900 кв. м.

ПРОЕКТ	КОЛИЧ.	ЛИНЕИИ	СТАДИЯ	Лист	Листов
РА.ИИ.М.	РА.АР.П.	РА.ИИ.П.	РА.ИИ.П.	Р	12
РА.АР.П.	РА.ИИ.П.	РА.ИИ.П.	РА.ИИ.П.	РА.ИИ.П.	РА.ИИ.П.
РА.ИИ.П.	РА.ИИ.П.	РА.ИИ.П.	РА.ИИ.П.	РА.ИИ.П.	РА.ИИ.П.
РА.ИИ.П.	РА.ИИ.П.	РА.ИИ.П.	РА.ИИ.П.	РА.ИИ.П.	РА.ИИ.П.
РА.ИИ.П.	РА.ИИ.П.	РА.ИИ.П.	РА.ИИ.П.	РА.ИИ.П.	РА.ИИ.П.

ВЕДОМОСТЬ ОТДЕЛКИ ПОМЕЩЕНИЙ (ОКОНЧАНИЕ)

ЦНИИЭП г. Москва

19615-01

КОРДА СВАЯ Н.О.:	ГХ	ЧЕРТОВА	
	ЭО	ШЕСТИКОВ	
	БС	ПЕРШИН	
	БВ	ТОЛСТАЯ	
ХС	МИРОШКИН	СЕРГЕЕВ	
	БК	САЙЦЕВ	САЙЦЕВ
		САЙЦЕВ	САЙЦЕВ
		САЙЦЕВ	САЙЦЕВ
И.И. № ПОДАК. ПОД. В. И. АТА	БЗАН.	И.И. № П.	

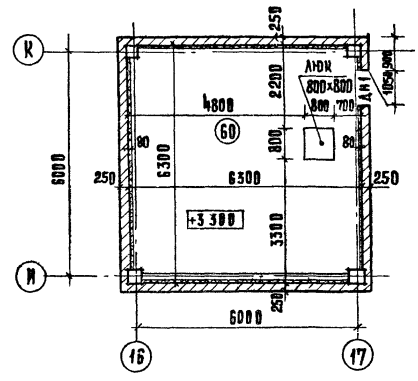
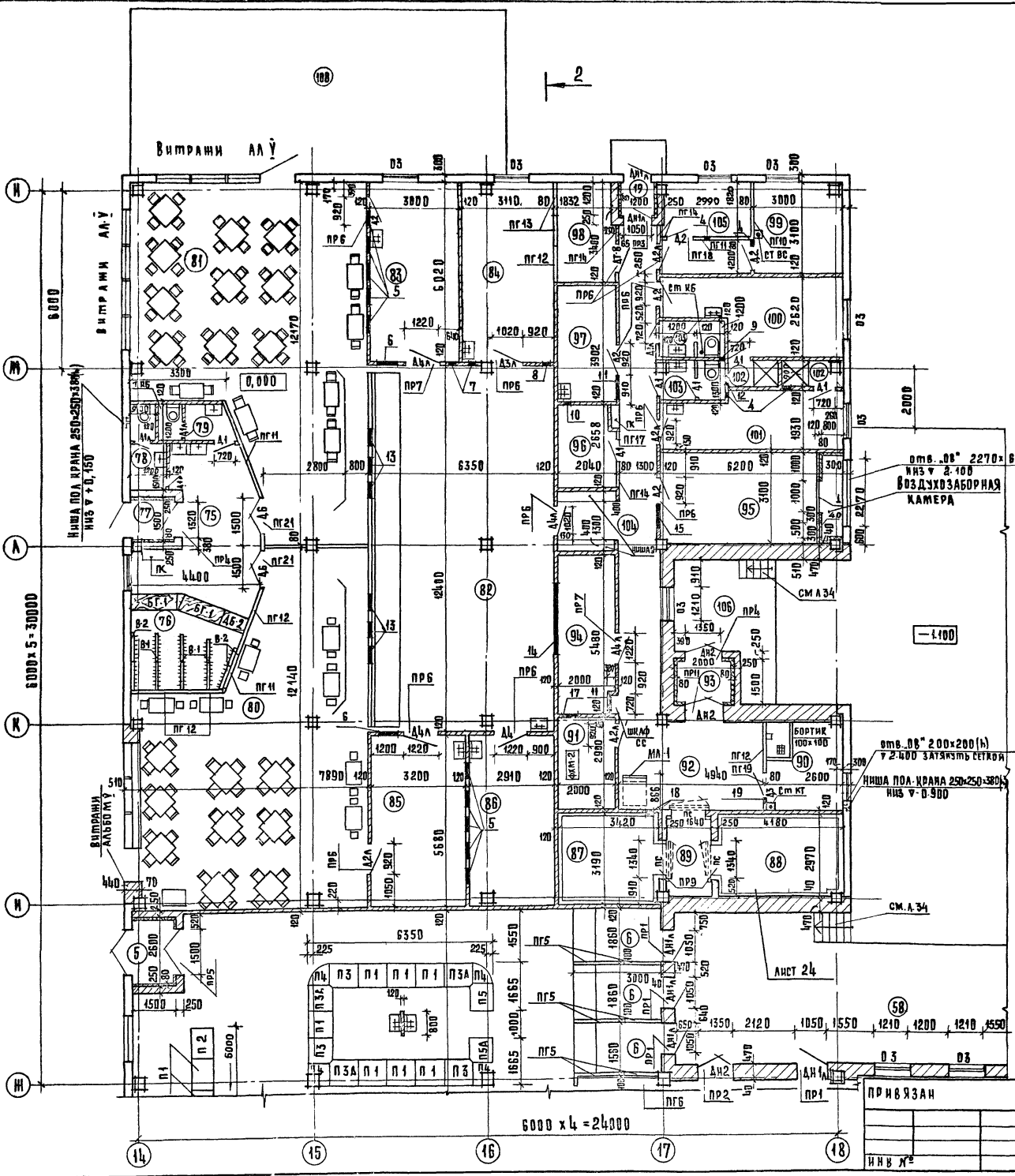

СПЕЦИФИКАЦИЯ ЭЛЕМЕНТОВ РЫНКА

МАРКА ПОЗ.	ОБОЗНАЧЕНИЕ	НАИМЕНОВАНИЕ	КОД	МАССА ЕД.КГ	ПРИМЕЧАНИЯ
		РЕШАЛКА			
В-1	1.271 - 4 вып. 6	ВР.05.00.00.00.СБ	6		
В-2	ТО ЖЕ	ВР.04.00.00.00.СБ	4		

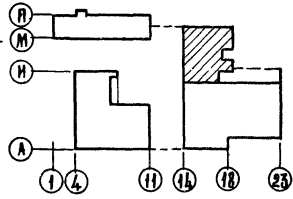

272-14-16-А-1				
РЫНОК ТОРГОВОЙ ПЛОЩАДЬЮ 900 кв.м.				
ВЫП. № 1	КОЛЧИН	ЛИНЕЦКИЙ	РАП	РАВИНОВИЧ
РАБ.АРХ.	КОЛЕВИНА	КОЛЕВИНА	КОЛЕВИНА	КОЛЕВИНА
ПРОВЕРЕН	БЕЛЫХ	БЕЛЫХ	БЕЛЫХ	БЕЛЫХ
И.И. №	ЗИНОВКИНА	ЗИНОВКИНА	ЗИНОВКИНА	ЗИНОВКИНА
План 1 этажа в осевх И.И. № 14-18			ЦНИИЭП	
План на отм. 3.300			г. Москва	

ИДОВОЙ ПРОЕКТ 272-14-16 АЛЬБОМ I

СЛУЖБА В О:	ИХ	САМОУЧ. ВО	САМОУЧ. ВО
ИНВ. № ПОДАТ. ПОДР. № АТА	ВК	ПРОЕКТИР. ЗАКАЗЧИК	ПРОЕКТИР. ЗАКАЗЧИК
И.В. № ПОДАТ. ПОДР. № АТА	ВК	ПРОЕКТИР. ЗАКАЗЧИК	ПРОЕКТИР. ЗАКАЗЧИК

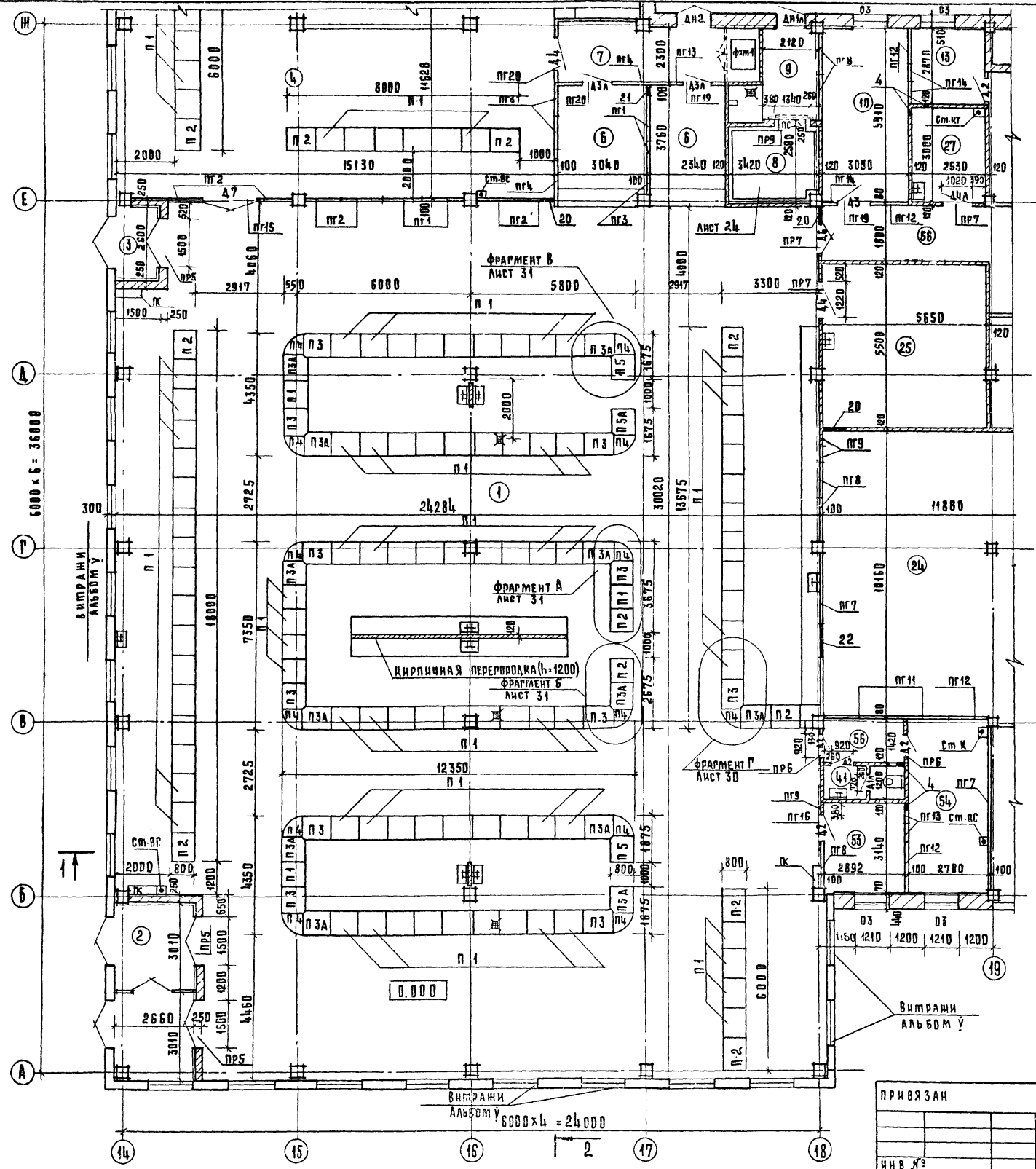

СПЕЦИФИКАЦИЯ ЭЛЕМЕНТОВ РЫНКА

МАРКА ПОЗ.	ОБОЗНАЧЕНИЕ	НАИМЕНОВАНИЕ	КОЛ.	МАССА ЕД. КР.	ПРИМЕЧАНИЯ
ЧУДЕЛИЯ ДЕРЕВЯННЫЕ					
БЛОКИ ДВЕРНЫЕ					
Д 1	1.136-10	ДР 21-7	12		
Д 1А	ТО ЖЕ	ДР 21-7А	16		
Д 2	"	ДР 21-9	20		
Д 2А	"	ДР 21-9А	20		
Д 3	"	ДР 21-10	6		
Д 3А	"	ДР 21-10А	7		
Д 4	"	ДР 21-12	6		
Д 4А	"	ДР 21-12А	5		
Д 5	"	ДР 24-15	1		
Д 6	"	ДР 21-13	4		
Д 7	"	ДР 24-15	2		
ДН 1	1.136-11 2.1	ДН 20-9-16	3		
ДН 1А	ТО ЖЕ	ДН 20-9-16А	8		
ДН 2	"	ДН 20-4-8-8	9		
ДН 3	РОСТ 11214-78	БС 22-9	1		
ДН 4	ТО ЖЕ	ДН 20-7-7-18	2		
ПС	2.290-4 8.1	ПС	13		
ДТ 8	1.136-11 4.2	ДТ 8	2		
БЛОКИ ОКОННЫЕ					
О 1	РОСТ 11214-78	ОС 9-9	14		
О 3	1.236-6 в.1	ОС 18-12 в	22		
О 2	РОСТ 11214-78	ОС 12-12	7		
ПЛИТЫ ПОДОКОННЫЕ					
ДО 13-15	1.136-2	ДО 13-15	43		
БР-1	272-14-16-ИД-06.00	БАРЬЕР РАДЕРОВЫМ БР-1	2		
ДБ-2	ТО ЖЕ	ДВЕРЬ ДБ-2	1		
ПК	272-14-16-ИД-04.00	ШКАФ ПК	10		
СС	272-14-16-ИД-01.00	ШКАФ СЛАБЫХ ТОНОВ	4		
ЛОР	1.136-11 2.2	ЛЮК 800x800	1		

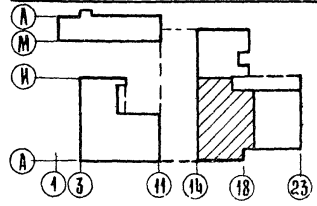

ПРИВЯЗАН	
ИН В №	

272-14-16-АС 1

РЫНОК ТОРГОВЛИ ПЛОЩАДЬЮ 900 кв.м.

РЫНОК	СТАДИЯ	ЛИСТ	ЛИСТОВ
	Р	14	

ПЛАН 1 ЭТАЖА В Осях А-И; 14-19.

ЦНИИОП
г. МОСКВА

ТИПОВОЙ ПРОЕКТ 272-14-16 АЛЬБОМ I

СВЯТА СЛАВЯНОУ	Л.С. ШИШОВА	Л.С. ШИШОВА	Л.С. ШИШОВА
ОБ	ПРОЕКТИРОВА	СС	КС
ЗАК	ПРОЕКТИРОВА	СС	КС
ЗАКАЗАТЕЛЬ	ПРОЕКТИРОВА	СС	КС
ЗАКАЗАТЕЛЬ	ПРОЕКТИРОВА	СС	КС

ИВ. № ПОДАТ. ПОДЛ. И АКАТА	ИВ. № ПОДАТ. ПОДЛ. И АКАТА	ИВ. № ПОДАТ. ПОДЛ. И АКАТА	ИВ. № ПОДАТ. ПОДЛ. И АКАТА
ИВ. № ПОДАТ. ПОДЛ. И АКАТА	ИВ. № ПОДАТ. ПОДЛ. И АКАТА	ИВ. № ПОДАТ. ПОДЛ. И АКАТА	ИВ. № ПОДАТ. ПОДЛ. И АКАТА

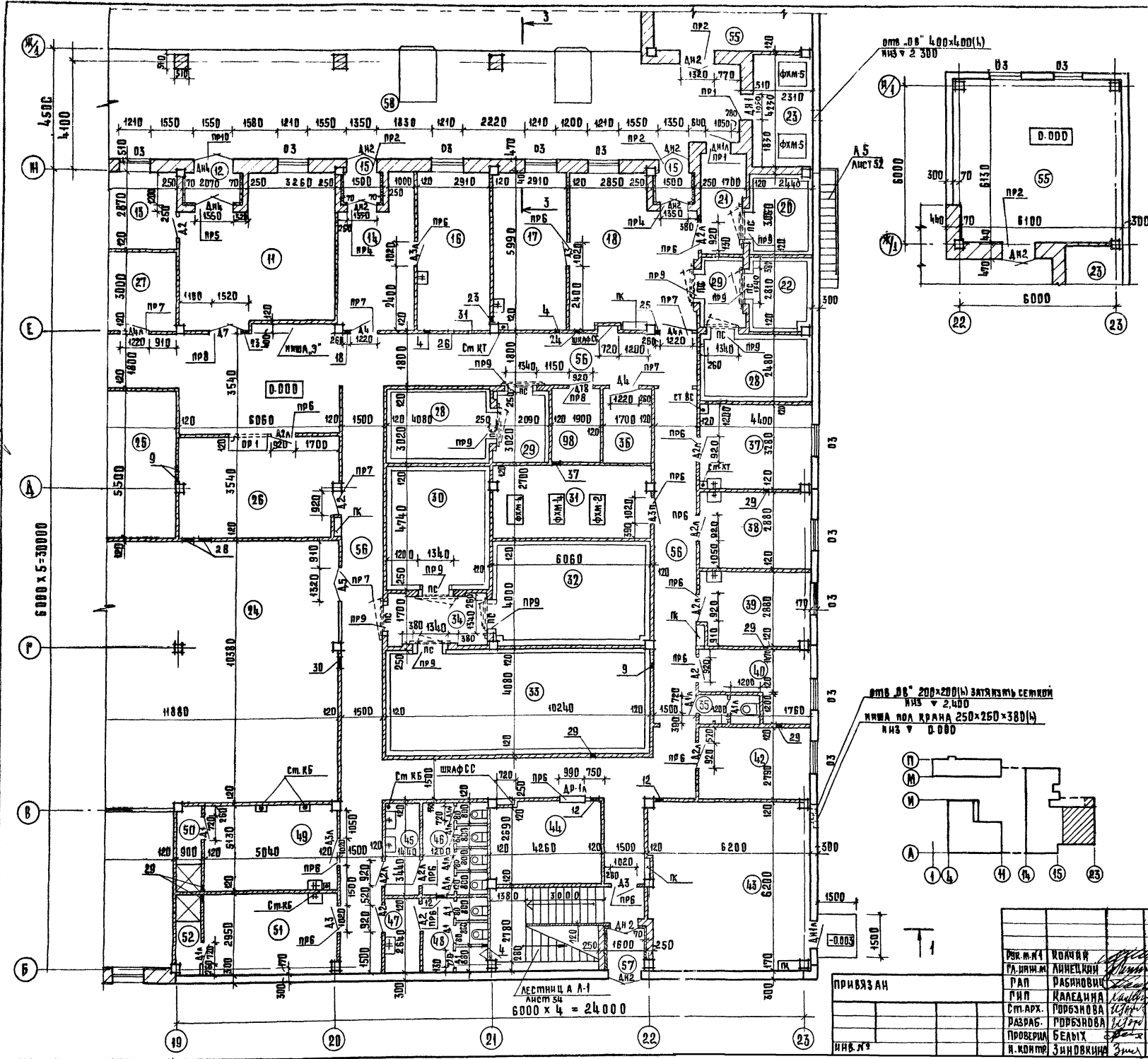

ЭКСПЛИКАЦИЯ ОТВЕРСТИЙ

тип отв	РАЗМЕРЫ ММ		ОТМЕТКА НИЖА М.	НАЗНАЧЕНИЕ
	Б	К		
1	1000	1600	0.350	ДВ
2	600	1000	3.870	"
3	1000	1600	3.820	"
4	150	150	2.700	"
5	640	240	2.450	"
6	700	400	2.300	"
7	300	300	2.300	"
8	240	200	2.300	"
9	150	150	2.500	"
10	150	150	2.300	"
11	900	500	2.500	"
12	300	300	2.700	"
13	640	240	2.650	"
14	2400	200	2.200	"
15	1900	700	2.250	"
16	3000	300	2.300	"
17	600	300	2.200	"
18	150	150	2.400	"
19	300	300	2.400	"
20	700	450	2.250	"
21	200	200	2.500	"
22	1100	700	2.000	"
23	340	150	2.400	"
24	440	200	2.400	"
25	200	200	2.400	"
26	300	300	2.400	"
27	340	150	2.500	"
28	440	200	2.700	"
29	150	150	2.750	"
30	500	400	2.300	"
31	500	300	2.400	"
32	340	150	5.550	"
33	440	200	5.550	"
34	300	300	5.500	"
35	150	150	5.550	"
36	150	150	5.300	"
37	320	150	2.750	"
38	500	1250	3.550	"
39	400	900	3.550	"
40	500	1250	0.200	"

272-14-16-АС1

РЫНОК ТОРГОВОЙ ПЛОЩАДЬЮ 900 кв.м.

РЫНОК

СТАДИЯ АИСТ АИСТОВ

Р 15

ПЛАН 1 ЭТАЖА В ОСЯХ Б-Ш/1; 19-23

ЦНИИЭП

г. Москва

ПОР. № 11 ИВАЧКИН

РА. ДИМ. М. РАЯНОВИЧ

Г. П. КАЛЕДИНА

СТ. АРХ. ПОРБАНОВА

РАЗРАБ. ПОРБАНОВА

ПРОВЕРКА БЕЛЫХ

И. КВИТЦА ЗИНОВИЧ

ПРИВЯЗАН

ИВ. №

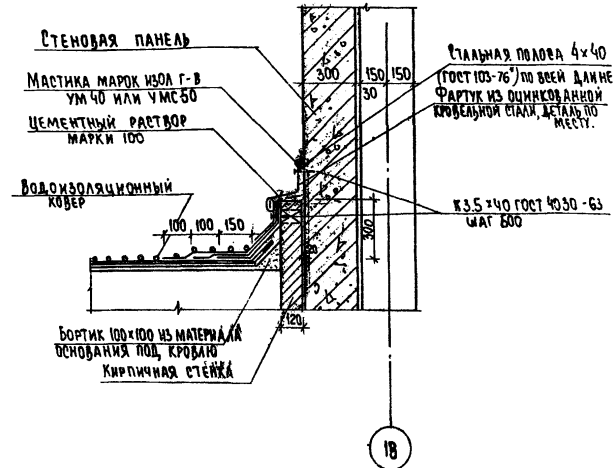
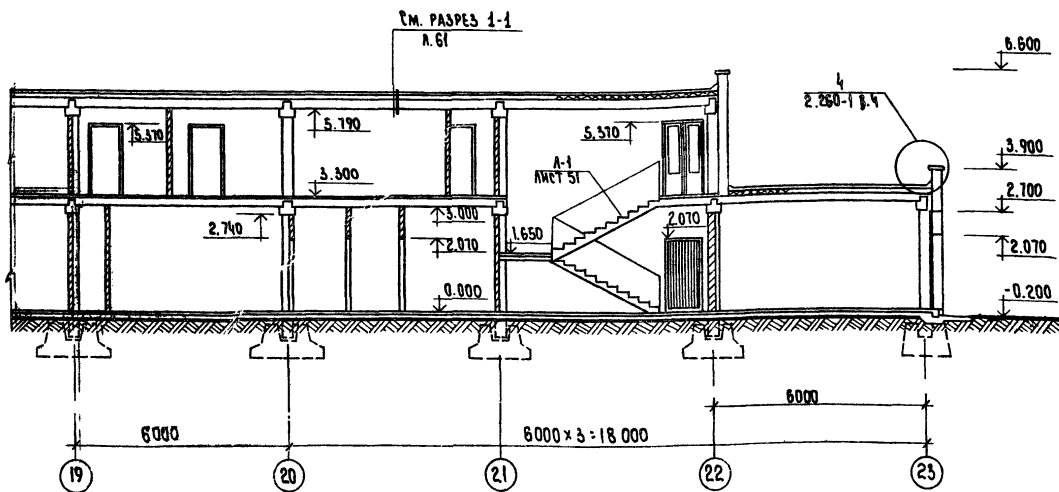
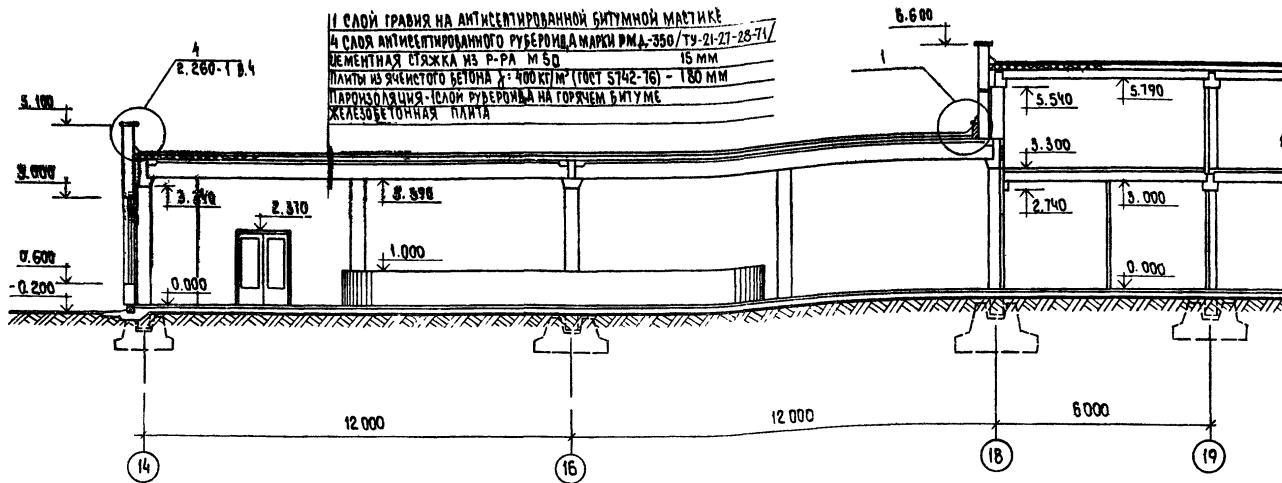

СОГЛАСОВАНО: _____

		272-14-16-А01		РЫНОК ТОРГОВОЙ ПЛОЩАДЬЮ 900 КВ.М.	
РК. МАС.	КОЛЧИН	ГЛАВ.	РАБНИКОВИЧ	РЫНОК	СТАНЦИЯ ЛИСТ
КА. ИЖ. ИЖ.	АННЕСКИН	Т. П.	КЛЕДНИНА	Р	17
		ГЛА. АРХ.	ТОРБУНОВА	ЦНИИЭП	
		РАЗРАБ.	ЗИНОВЬКИНА	ТОРГОВО-ПРОМ. КОМПЛЕКС	
ИЖ. ИЖ.		ПРОБ.	БЕЛЫХ	г. Москва	
		И. КОНТР.	ВИНОВКИНА		

2-2

1 СЛОЙ ГРАВИЯ НА АНТИСЕПИРОВАННОЙ БИТУМНОЙ МАСТИКЕ
 4 СЛОЯ АНТИСЕПИРОВАННОГО РУБЕРОИДА МАРКИ РМД-350 (ТУ-21-27-28-71)
 ЦЕМЕНТНАЯ СТЯЖКА ИЗ Р-РА М 50 — 15 ММ
 ПЛИТЫ ИЗ ЯЧЕИСТОГО БЕТОНА К-400КГ/М³ (ГОСТ 5742-76) — 180 ММ
 ПАРОИЗОЛЯЦИЯ - (СЛОЙ РУБЕРОИДА НА ГОРЯЧЕМ БИТУМЕ
 ЖЕЛЕЗБЕТОННАЯ ПЛИТА

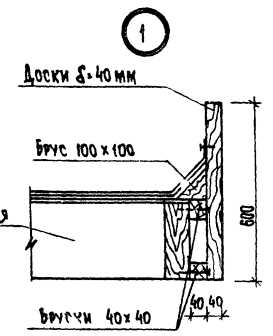
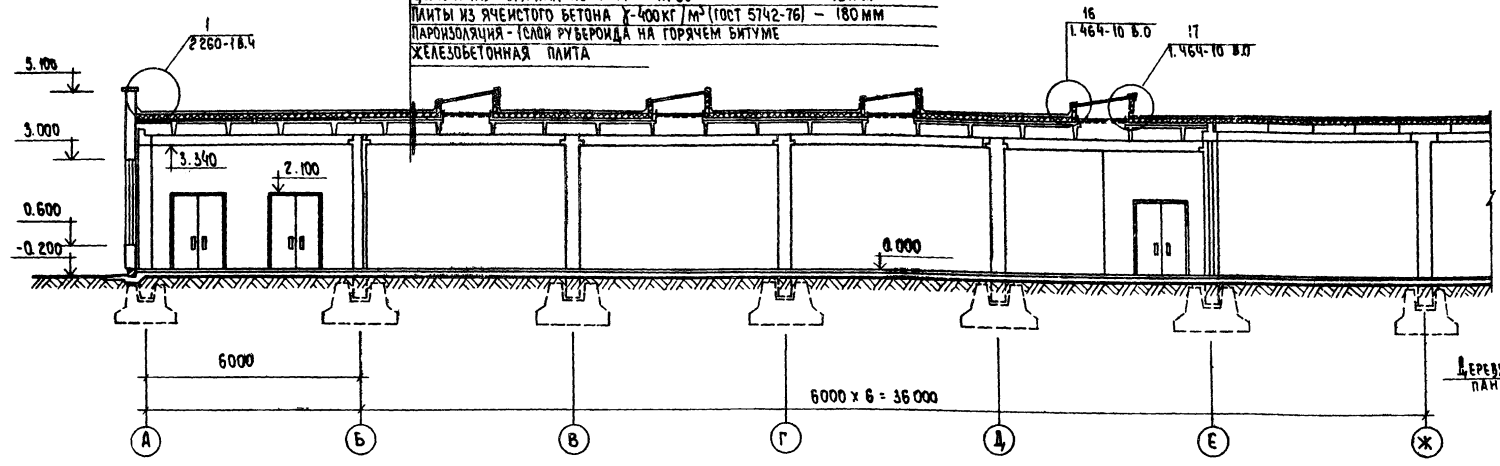

2-2

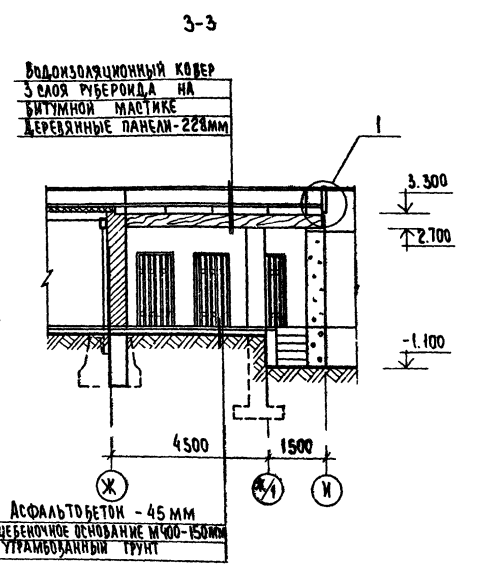
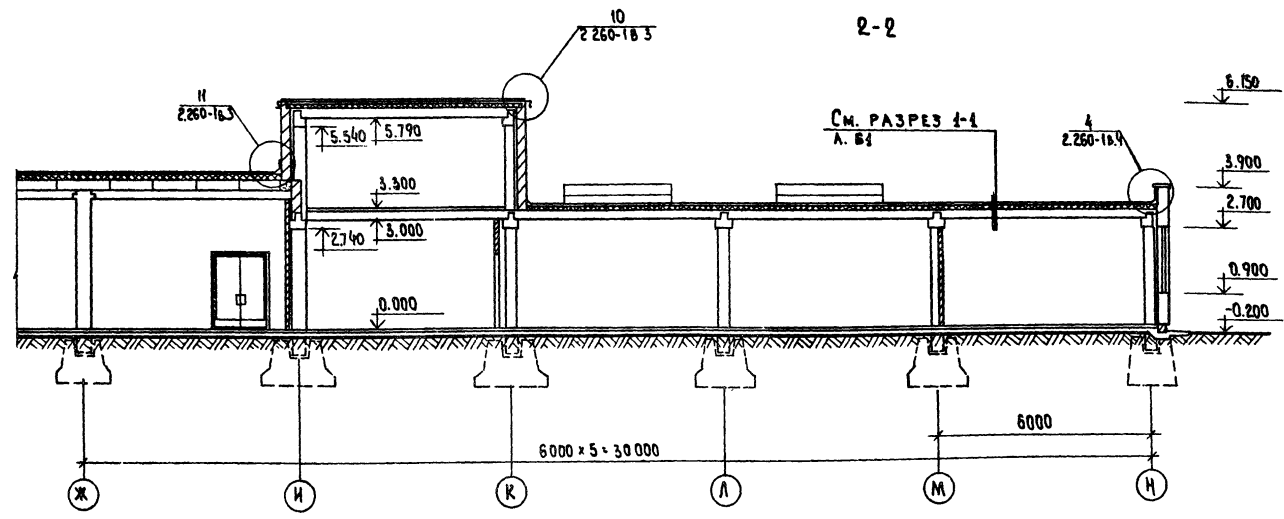

272-14-16-АС1			
РЫНОК ТОРГОВОЙ ПЛОЩАДЬЮ 900 КВ.М.			
РЫНОК	СТАЛЬЯ, ЛИСТ	АНСТОВ	
	Р	18	
РАЗРЕЗЫ 2-2, 3-3.			ЦНИИЭП г. Москва

ПРИВЯЗАН	Р.К. МАС.	КОЛЧИН	
	П.А. ИЖ.Ж.	ЛАНЦЕЖКИН	
	Г.А.П.	РАБИНОВИЧ	
	Г.И.П.	КАЛЕДНИНА	
	С.Т. АРХ.	ГОРБУНОВА	
	РАЗРАБ.	СКОРОВОДКИНА	
	ПРОВ.	ПАВЛОВ	
	И.Н. КОНТ.	ВЫНОЖКИНА	

АЛЬБОМ I
 ТИПОВОЙ ПРОЕКТ 272-14-16
 СФЛАКОВАННО
 ИМЕНИ ГОДА ПОДА ПОДАТ И ДАТА
 ЦЕНА ЛИСИ.Н

ТИПОВОЙ ПРОЕКТ 272-14-16 АЛЬБОМ I

ФАСАД А-Н

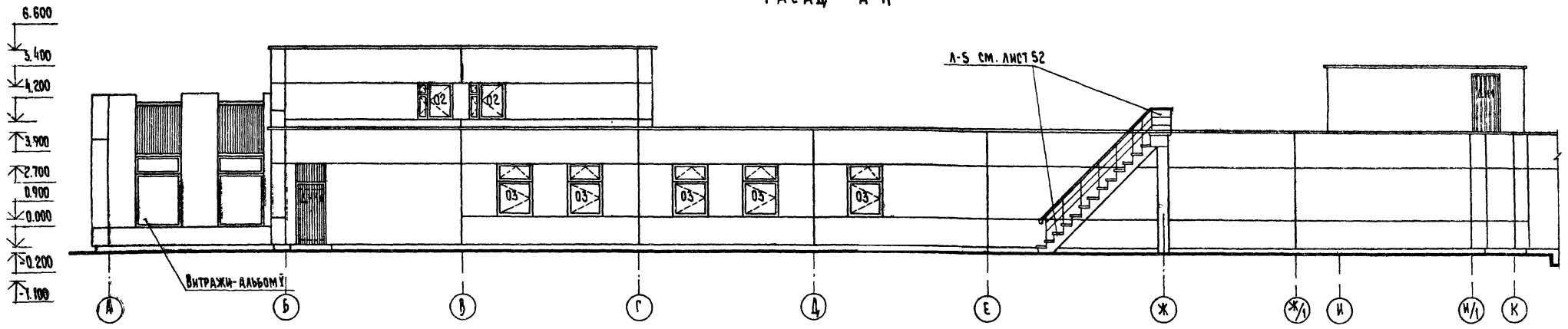

Витражи-альбом I

А-5 см. лист 52

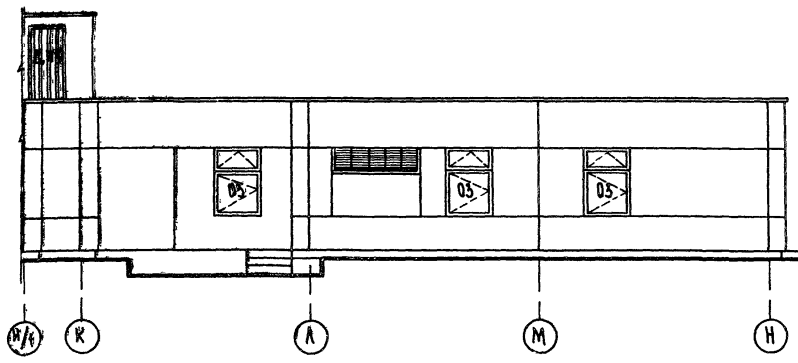

ФАСАД 23-14

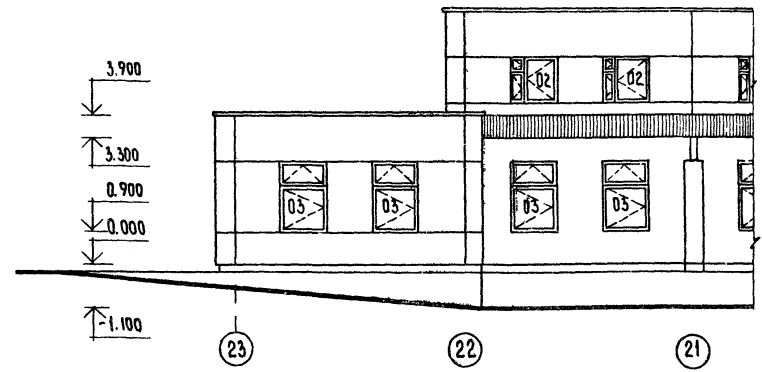

6.600
3.400
4.200
3.900
2.700
0.900
0.000
-0.200
-1.100

3.900
2.700
1.800
0.000

3.900
3.300
0.900
0.000
-1.100

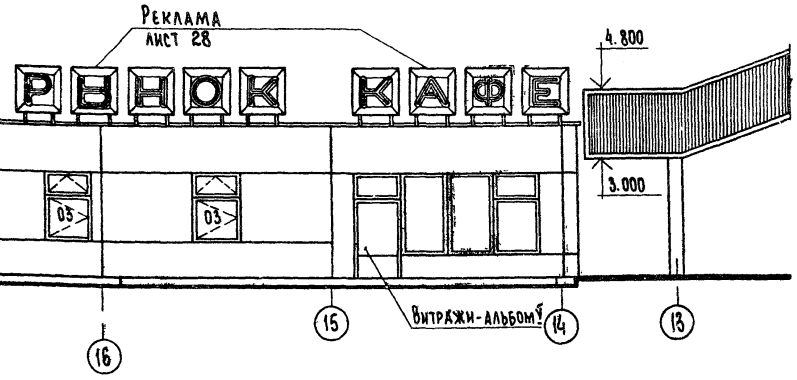

РЕКЛАМА лист 28

Витражи-альбом I

СОГЛАСОВАНО
ПОДПИСАНА
ОБ.
ИЗМ. И ПОДЛ.
ПОДП. И ДАТА
ИЗМ. ИЛИ Н.

ПРИВЯЗАН		РУК. МАС. КОЛЧИН	272-14-16 - АС1	РЫНОК ТОРГОВОЙ ПЛОЩАДЬЮ 900 КВ. М.		
		ГЛ. ИНЖ. М. АННЕЦКИЙ	РЫНОК	СТАНЦИЯ ЛИСТ	ЛИСТОВ	
		ГЛ. АРХ. ПР. РАБИНОВИЧ	Фасады: А-Н; 23-14.	Р	19	
		СТ. АРХ. ГОРБУНОВА		ЦНИИЭП		
		РАЗРАБОТ. БЕЛЫХ		ТОРГОВО-ОБЩЕСТВЕННЫЙ ЦЕНТР		
		ПРОВЕРКА ПАЩЕНКО		Г. МОСКВА		
		И. КОНТР. ЗИМЯКИНА		17615-01		

ТИПОВОЙ ПРОЕКТ 272-14-16 АЛЬБОМ I

ФАСАД 14-23

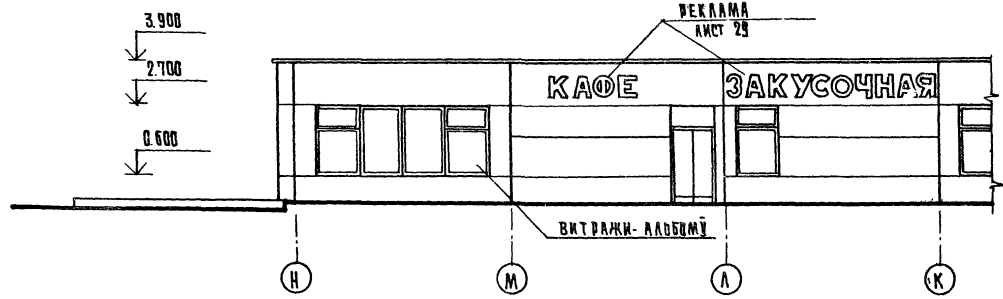
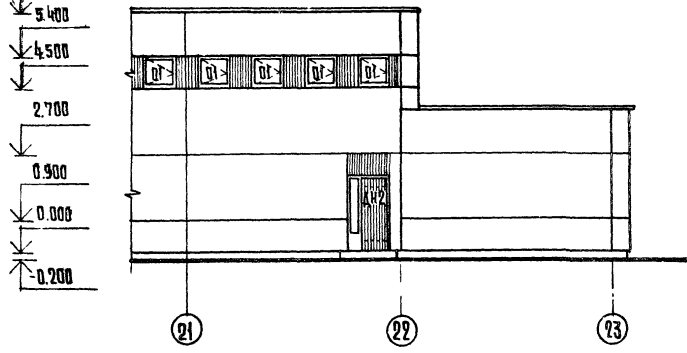
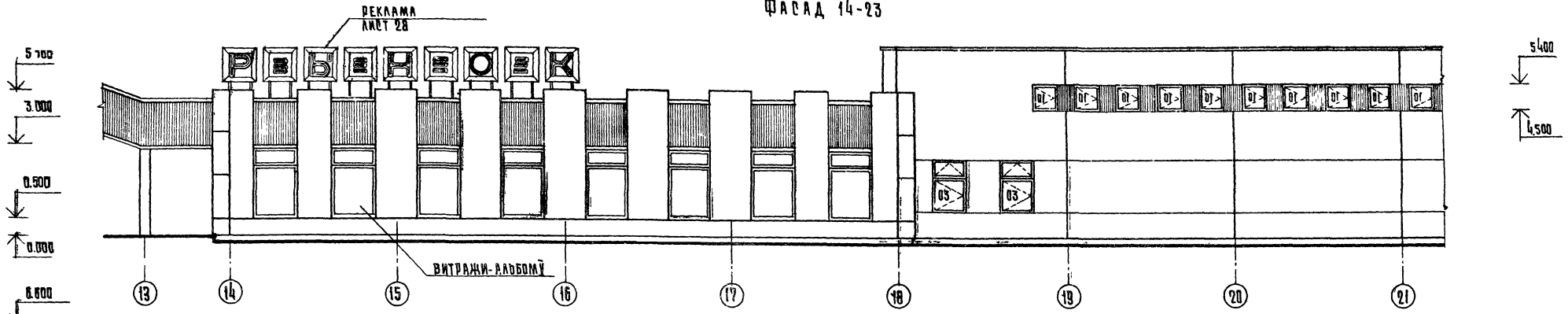

ФАСАД Н-А

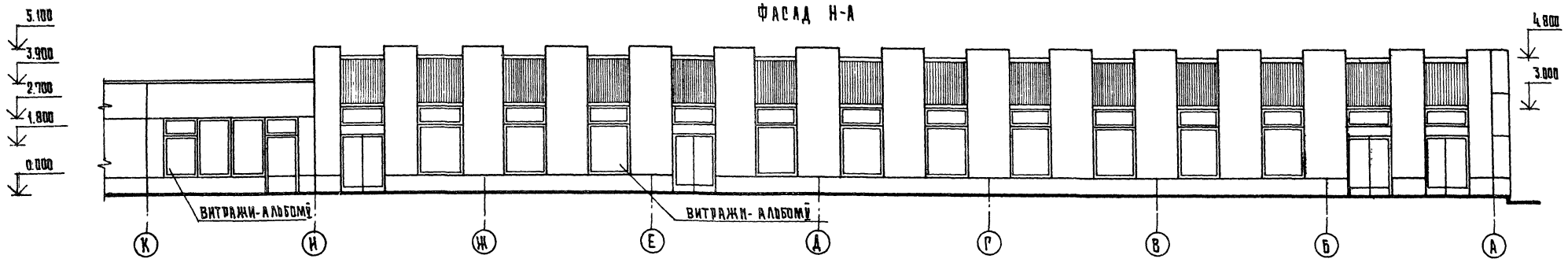

СОСТАВ В А.О. ТИПОВОЙ ОБ. № 1004А (СД.О.И.А.Т.А.) ОБЪЕДИНЕНИЯ

272 - 14 - 16 - АС I			
ОК. МАСТ. КОЛЧИН		РЫНОК ТОРГОВОЙ ПЛОЩАДИ 900 КВ.М.	
ГЛАВН. М. АНЦЕВИЧ		РЫНОК	СТРАНА ЛИСТ ЛИСТОВ
ПЛАД. ПР. РАВНОВИЧ		Р	20
РА. ИНЖ. ПР. КАРБЕНЯ		Фасады: 14-23;	
СТ. АРХ. ГАРБУНОВА		Н-А	
РАЗРАБОТ. БЕЛКИХ		ЦНИИЭП	
ПРОБЕДНА ПАЩЕНКО		г. Москва	
И. КОТЛ. ЗИНОВИНА		Торгово-выставочный зал в здании ТЭЦ № 1004А	

ТИПОВОЙ ПРОЕКТ 272-14-16 АЛЬБОМ I

СЕРИАСВАНД

ИВ. № ПЛАК. ПОДПИСЬ И ДАТА ВСТАВКИ №

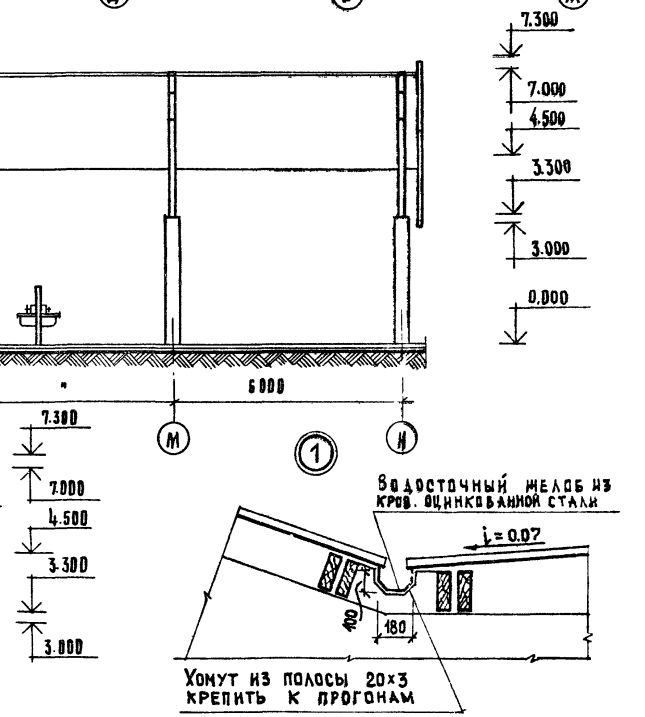
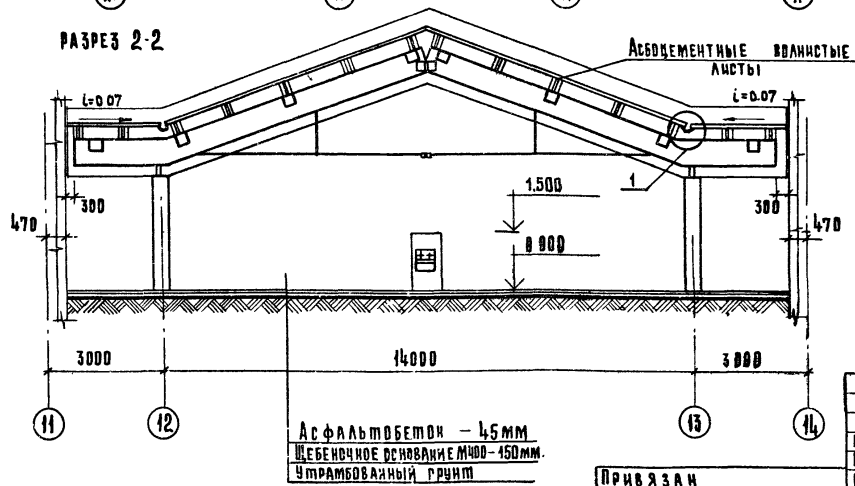
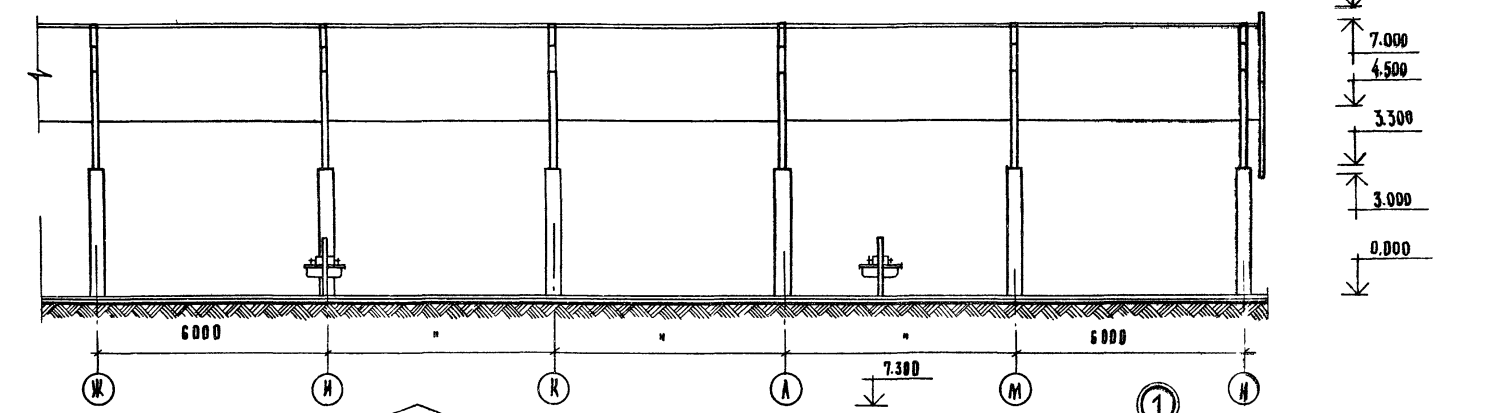
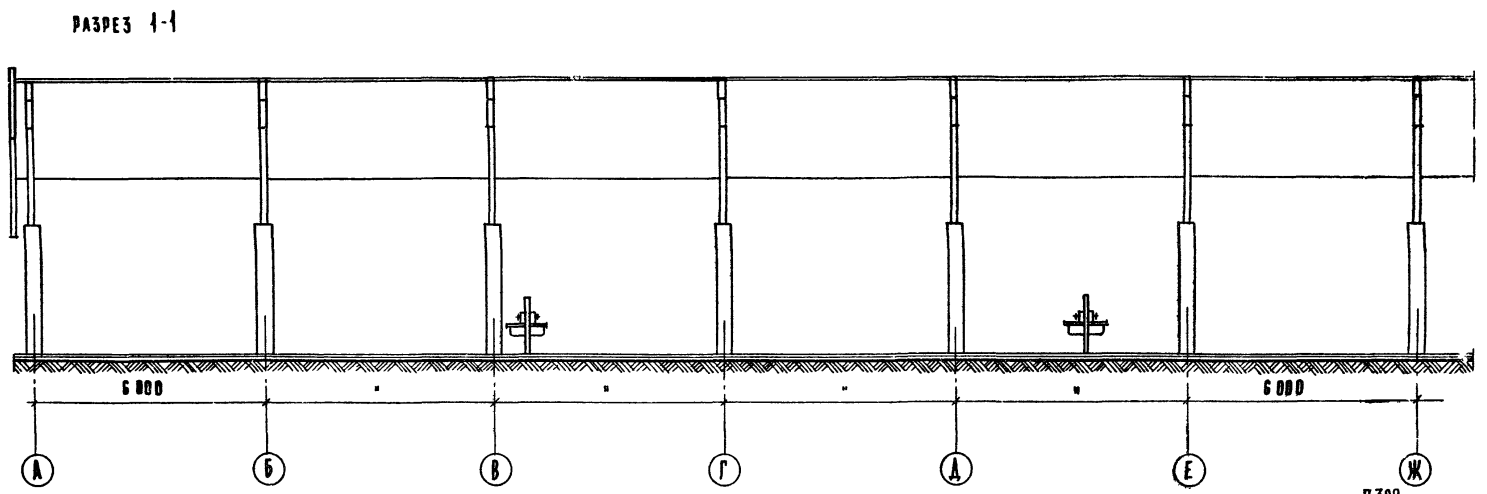
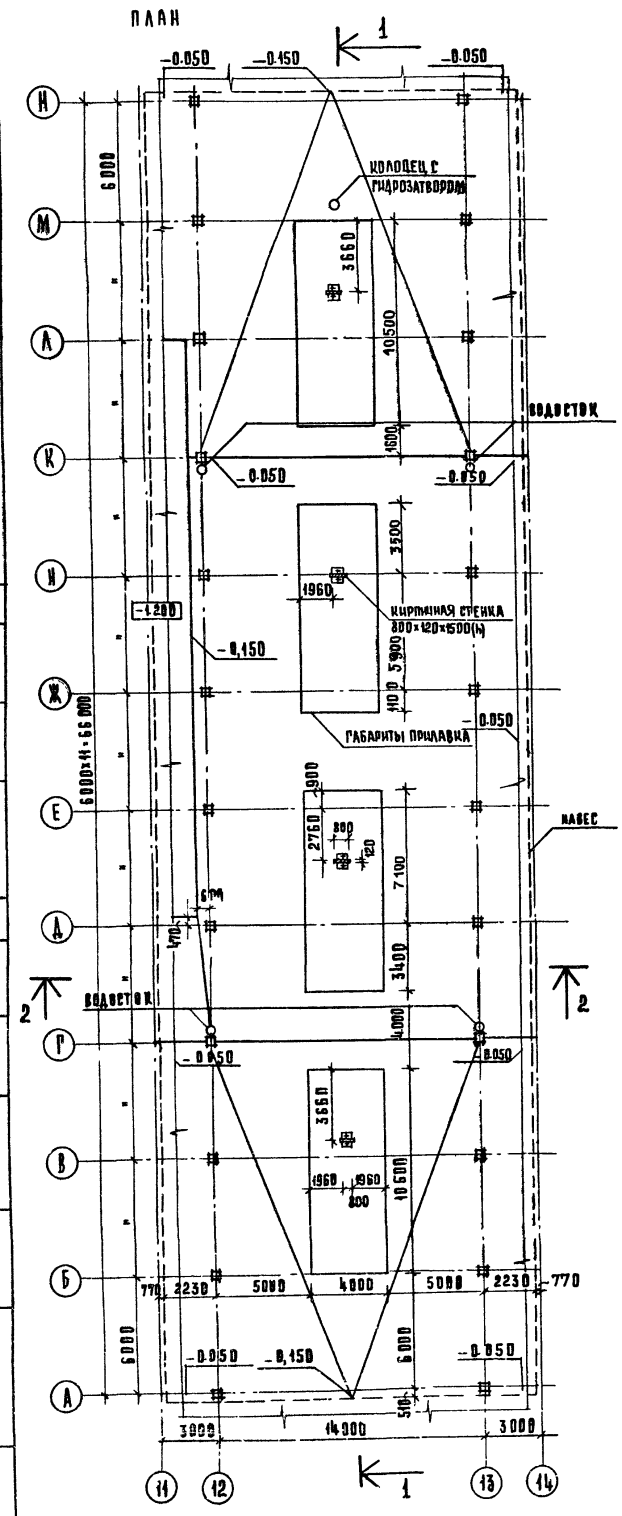

1. ЖЕЛОБЫ ПРОВЕСТИ С УКЛОНОМ 0,01 К ВОДОСТОЧНЫМ ТРУБАМ ИЗ КРОВЕЛЬНОЙ ОЦИНКОВАННОЙ СТАЛИ.
2. ВОДОСТОЧНЫЕ ТРУБЫ РАСПОЛОЖИТЬ У КОСЫХ ПО ОСЯМ 12 И 13, НА ОСЯХ А, Г, Е, К, М.

Асфальтобетон - 45мм
Щебеночное основание М400-150мм
Утрамбованный грунт

ПРИВЯЗКА		272-14-16-АС1	
ИВ. №	ИВ. №	РЫНОК ТОРГОВОЙ ПЛОЩАДЬЮ 900 КВ.М.	СТАДИЯ
ИВ. №	ИВ. №	СЕЗОННАЯ ТОРГОВАЯ ПОД НАВЕСОМ	Лист 21
ИВ. №	ИВ. №	ПЛАН В ОСЯХ А-М, 11-14	ЦНИИЭП
ИВ. №	ИВ. №	РАЗРЕЗЫ: 1-1, 2-2.	г. Москва

ТИПОВОК ПРОЕКТ 272-14-16 АЛЬБОМ I

СФ. РАСС. В. Н. Д.
 И. В. А. П. Д. Д. А. Т. А.
 П. Д. В. И. А. Д. А. Т. А.

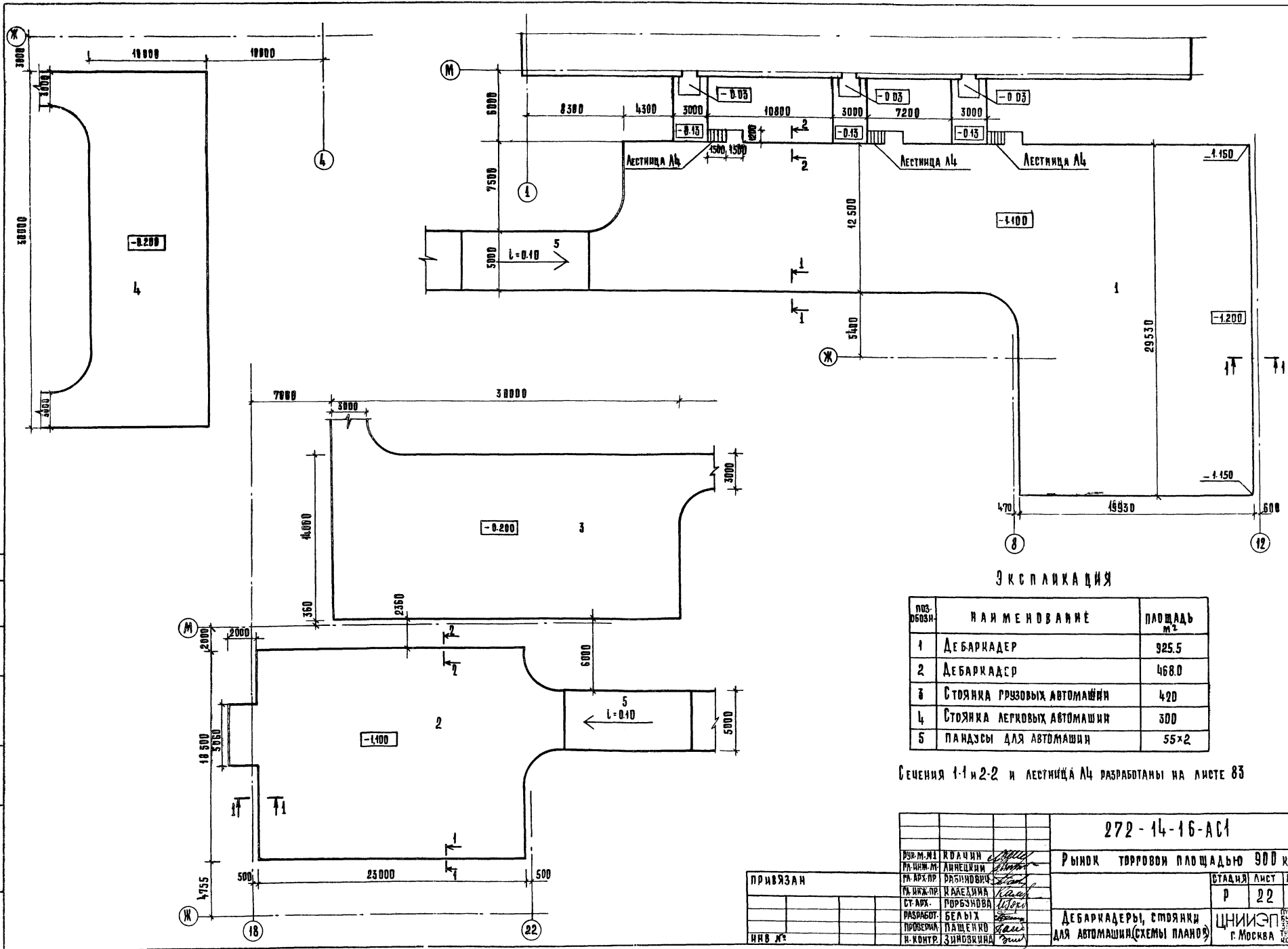

ЭКСПЛИКАЦИЯ

ПОС. ОБЪЕКТ	НАИМЕНОВАНИЕ	ПЛОЩАДЬ м ²
1	ДЕБАРКАДЕР	925.5
2	ДЕБАРКАДЕР	468.0
3	СТОЯНКА РИЗОВЫХ АВТОМАШИН	420
4	СТОЯНКА ЛЕГКОВЫХ АВТОМАШИН	300
5	ПАНДУСЫ ДЛЯ АВТОМАШИН	55x2

Сечения 1-1 и 2-2 и лестница А4 разработаны на листе 83

		272-14-16-А1	
		РЫНОК ТОРГОВОЙ ПЛОЩАДЬЮ 900 кв.м.	
РИС. И. И. КОВАЧИН	И. И. КОВАЧИН	ПРИВЯЗАН	СТАДИЯ Лист Листов
РАСЧ. И. И. КОВАЧИН	И. И. КОВАЧИН		
РАСЧ. И. И. КОВАЧИН	И. И. КОВАЧИН	ИНВ. №	Р 22
РАСЧ. И. И. КОВАЧИН	И. И. КОВАЧИН		
РАЗРАБОТ. БЕЛЫХ		ДЕБАРКАДЕРЫ, СТОЯНКИ ДЛЯ АВТОМАШИН (СХЕМЫ ПЛАНОВ)	
ПРОВЕРКА ПАЩЕНКО			
И. КОНТР. ЗИМОВИНА		ЦНИИЭП	
		г. Москва	

Типовой проект 272-14-16 АЗБЖ-1

СОГЛАСОВАНО:
 ЛЕНИНСКАЯ
 Х.С.
 ИНВ. И ПОД. А. ПОДПИСЬ И ДАТА ВЫП. ИНЖ. К.

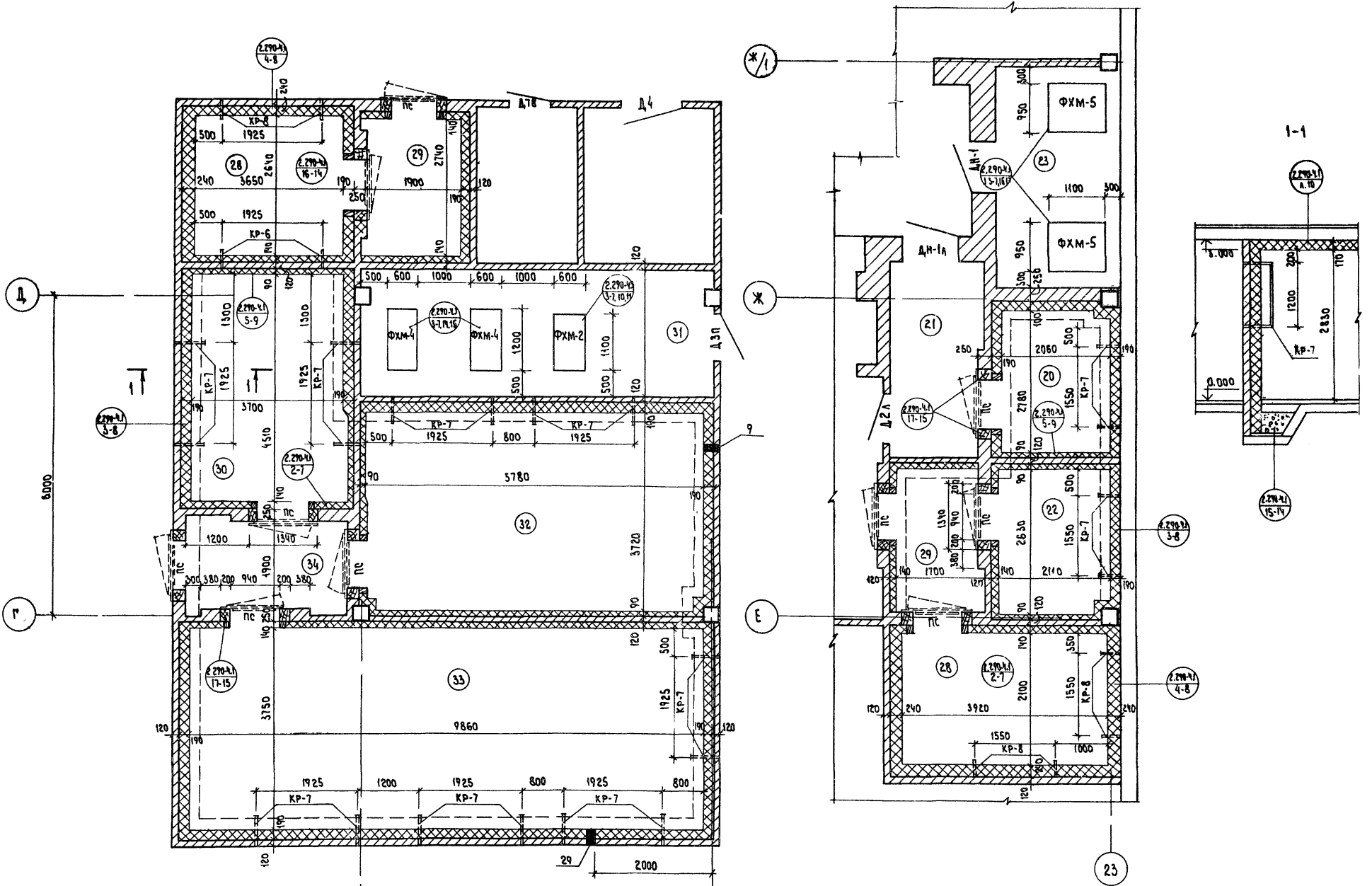

1. Расположение охлаждаемых камер даны на плане л. 15
2. Кронштейны КР-7 для крепления испарителей заложить до производства паро и теплоизоляционных работ.
3. Под выбросования ФХМ фундаменты даны на л. 35.

		272-14-16-АС1		Рынок торговой площадью 990 кв. м.	
ПР. МАС.	КОЛЧИН	ГЛАВ. ИНЖ. М.	ЛАНЦЕКИН	СТ. АРХ.	ГОРБУНОВА
ТАП	РАБИНОВИЧ	РАЗРАБ.	ГОРБУНОВА	ПРОВ.	ПАЩЕНКО
ТИП	КАЛЕДИНА	Н. КОНТР.	БИНОВКИНА		
				Рынок	
				ЭТАЖА	ЛИСТ
				Р	23
				ОХЛАЖДАЕМЫЕ КАМЕРЫ в осях 21-22, Г-Д и 22-23, Е-Ж.	
				ЦНИИЭП г. Москва	

Титульный лист 272-14-16 Архив I

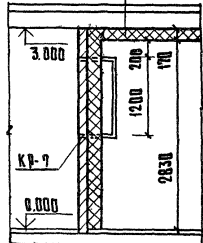
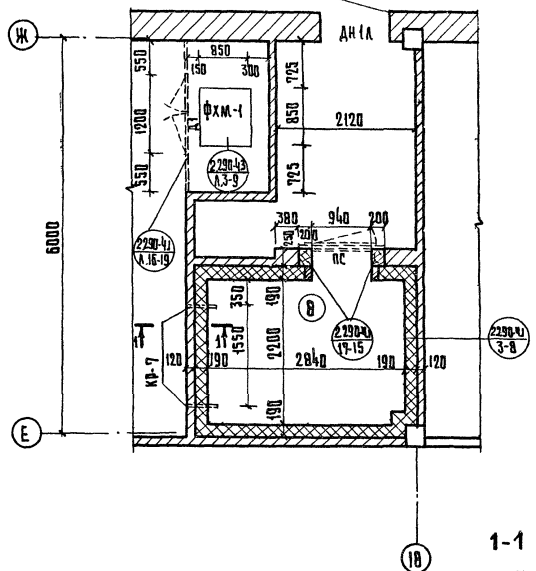
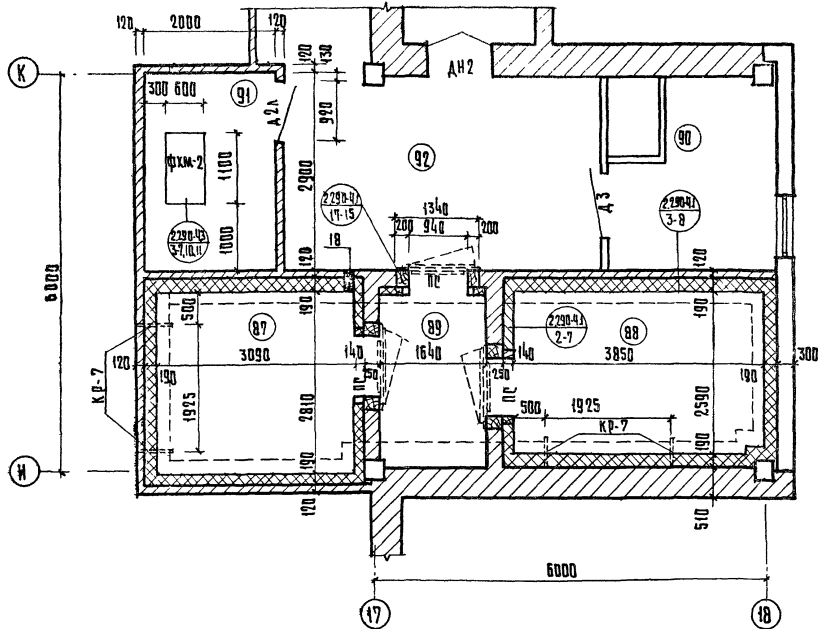

№ з/ обозначения	Обозначение	Наименование	Кол.	Масса ед. кр.	Примечание
кр-6	2.290-4 вып. 2 л. 3	кр-6	2	8,68	
кр-7	то же л. 3	кр-7	16	9,07	
кр-8	" л. 3	кр-8	6	9,44	
Материалы					
гост 8486-60	Рейки 50x50	м ³	1,8		
	Рейка 30x100	м ³	4,1		
	Рейка 50x150	м ³	0,53		
	брус 180x250	м ³	4,0		
Металлические изделия					
2 290-4 вып 1 л 18	А-1		1		
гост 8509-72	Л32x4	м			
	Петли дверные				
гост 10440-71	Минераловатные плиты	м ³	825		
гост 5336-75	сетка А10-12	м ²			
гост 103-76	-20x4	м			

1	2	3	4	5	6
ФХМ-1	2.290-4 вып. 3 л. 9, 9	ФХМ-1	1	180	
ФХМ-2	то же л. 10, 11	ФХМ-2	2	247	
ФХМ-4	" л. 14, 15	ФХМ-4	2	270	
ФХМ-5	" л. 16, 17	ФХМ-5	2	261	
АНКЕРЫ					
	2.290-4 вып. 1 л. 7	А-1	54	0,31	
	то же л. 7	А-2	190	0,34	
	" л. 8	А-3	430	0,37	
	" л. 8	А-4	66	0,41	
	" л. 9	А-5	42	0,16	
	" л. 11	А-8	215	0,40	

272-14-16-АС I		РЫНОК МОДРОВЫЙ ПЛОЩАДОМ 900 КВ.М.	
ДУКА ЛСТ	КОМ. И И	РЫНОК	СТАДИЯ ЛИСТ ЛИСТОВ
РА. И И. И. И.	ЛИНЕЧКИ		Р 24
П. И. П.	РАБНОЧНИ		
	КРАС ДИНА		
СТ. АДХ.	ПОРБУНОВА		
РАЗРАБ.	П. И. ШЕНКО	ОХЛАЖДАЕМЫЕ КАМЕРЫ В	ЦНИИЭП
ПРОВ.	И. И. И. И.	ОСАХ 17-18, И-К И 17-18, Е-Ж	Г. МОСКВА
И. КОНТР.	ЗИНОВКИНА		

ПРНВДЗАН
И. И. И. И.
И. И. И. И.
И. И. И. И.

РАЗВЕРТКИ СТЕН ТОРГОВОГО ЗАЛА РЫНКА

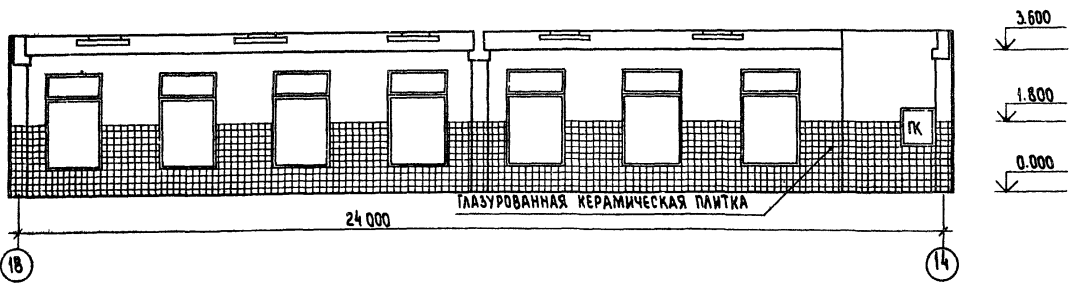
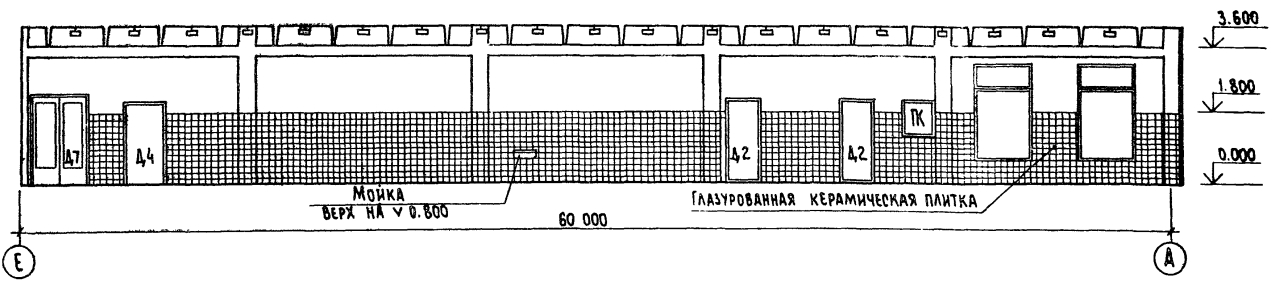
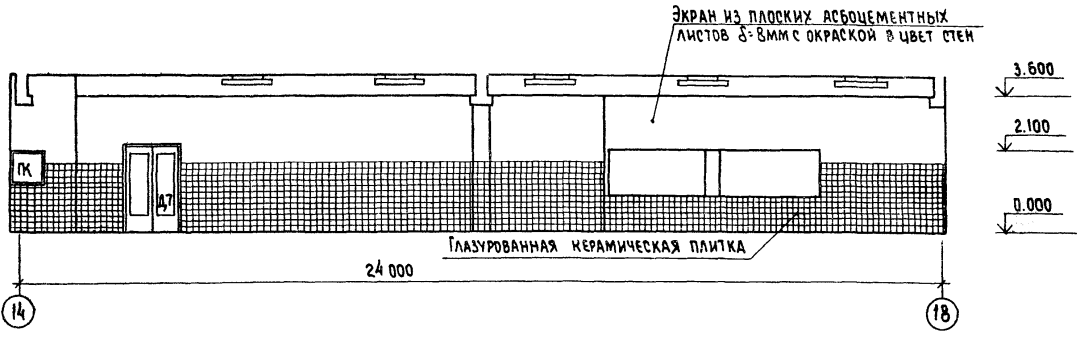
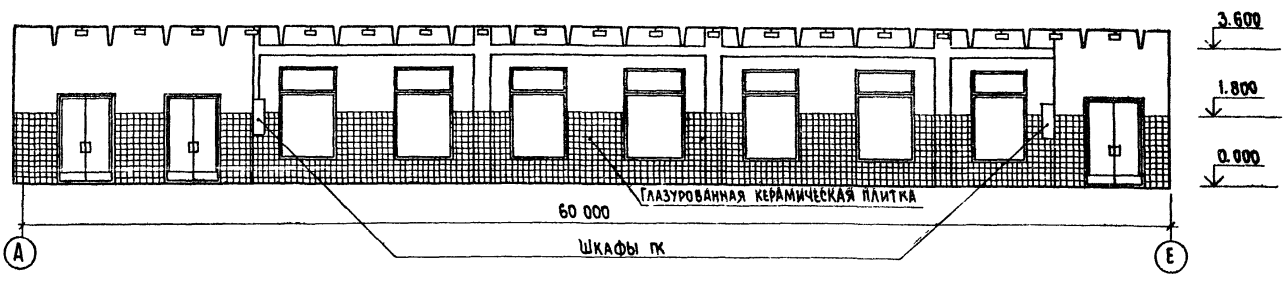

РАЗВЕРТКИ СТЕН ЗАЛА ТОРГОВЛИ КАРТОФЕЛЕМ

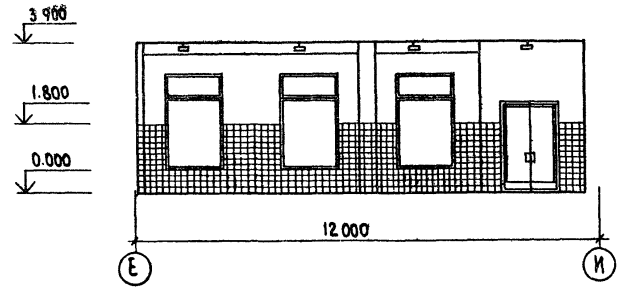
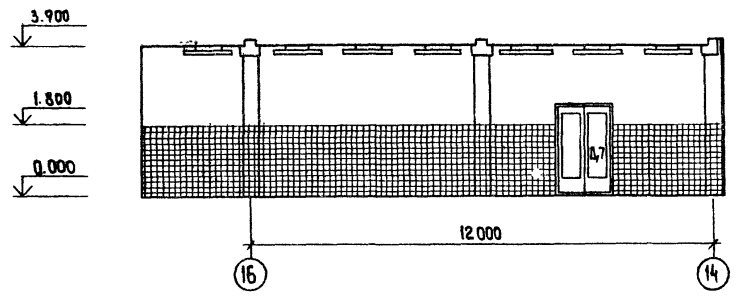
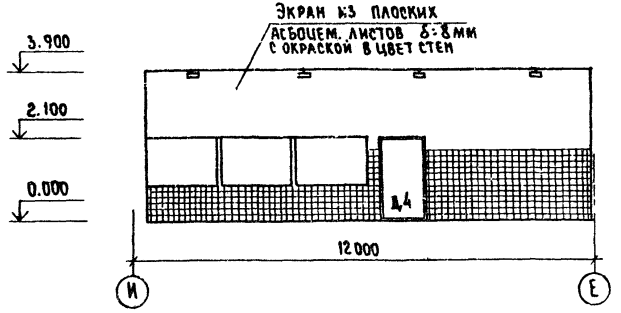

ТИПОВОЙ ПРОЕКТ 272-14-16 АЛЬБОМ I

СОГЛАСОВАНО:

ИНВ. И ПОДЛ. ПОДАТЬ В ДАТА ВЗАИМНОВ. И

		272-14-16-АС I	
		Рынок торговой площадью 900 кв. м.	
ПРИБЯЗАН		РЫНОК	СТАДИЯ ЛИСТ ЛИСТОВ
		РАЗВЕРТКИ СТЕН ТОРГОВОГО ЗАЛА РЫНКА. РАЗВЕРТКИ СТЕН ЗАЛА ТОРГОВЛИ КАРТОФЕЛЕМ.	Р 25
ИНВ. И		И. КОНТ. СИМОНКИНА	ЦНИИЭП

Типовой проект 272-14-16 Алюмин

ПОТОЛОК ТОРГОВОГО ЗАЛА РЫНКА

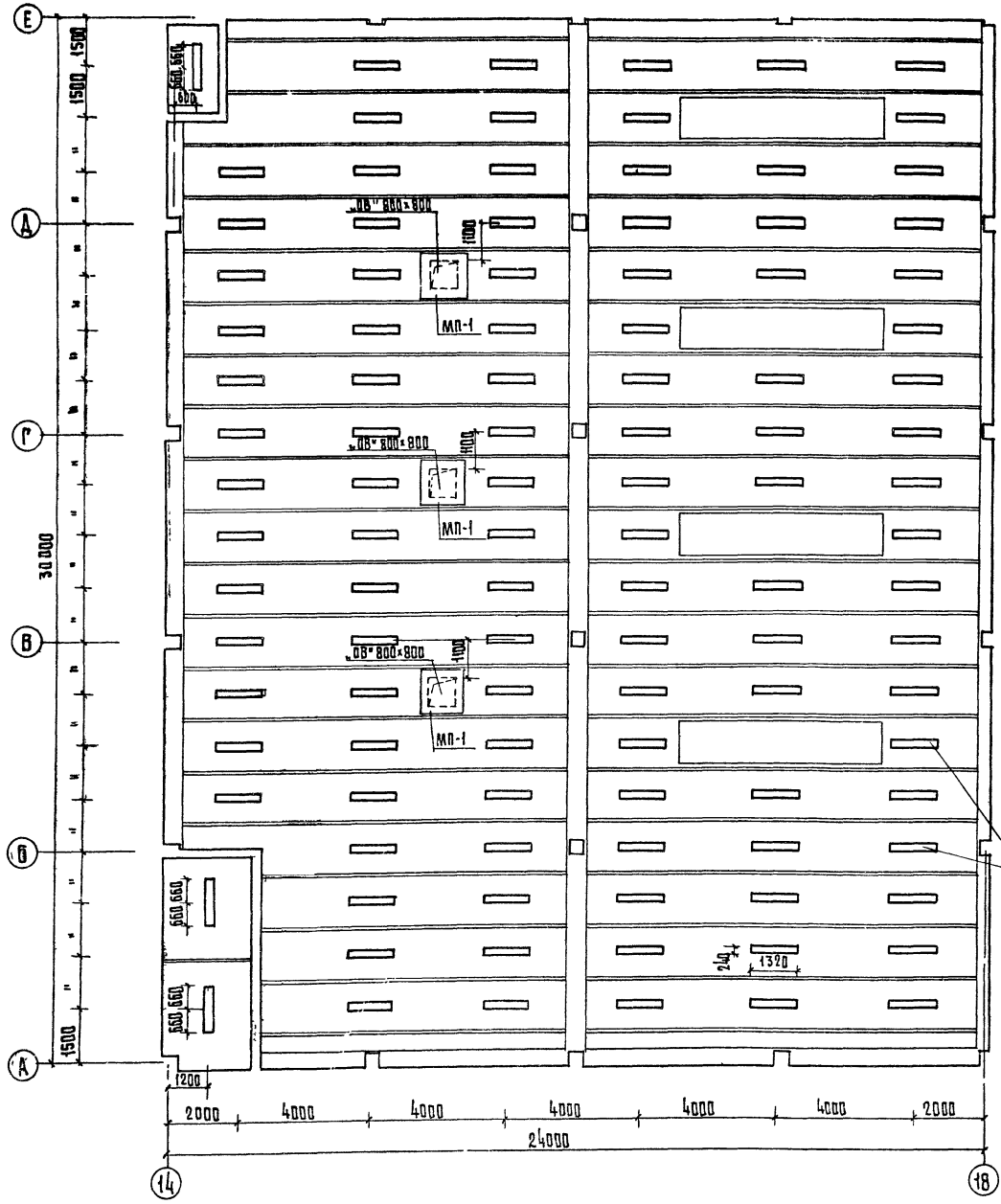

ПОТОЛОК ЗАЛА ТОРГОВЛИ КАРТОФЕЛЕМ

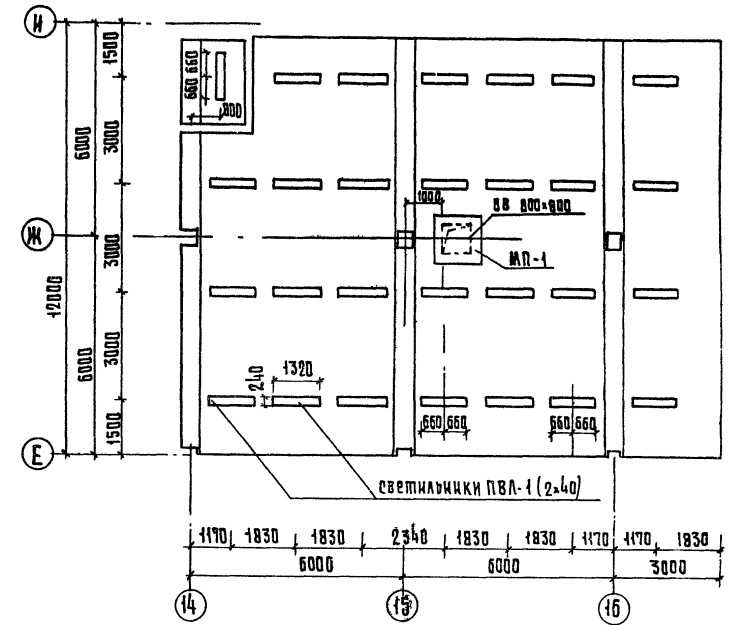

Поз. обозначения	Обозначение	Наименование	Кол.	Масса ед. кр.	Примечание
		Изделия металлические			
		металлический поддон			
	272-14-16-ИМ-07 00	МП-1	4	83	
	-01	МП-2	3	62	

Примечание.
МП-2 - металлический поддон ем. лист 65

272-14-16-АС1				
РЫНОК ТОРГОВОЙ ПЛОЩАДЬЮ 900 КВ.М.				
РЫНОК			СТАНЦИЯ ЛИСТ	ЛИСТОВ
			Р 26	
ПОТОЛОК ТОРГОВОГО ЗАЛА РЫНКА. ПОТОЛОК ЗАЛА ТОРГОВЛИ КАРТОФЕЛЕМ			ЦНИИЭП	Г. МОСКВА

ПРИВЯЗАН			
ИНВ. №			

СОПРОВОЖАЮЩИЙ	
ИЗВ. № ПРОЕКТА	
ПОДПИСЬ И ПЕЧАТЬ	
ИЗДАТЕЛЬСТВО	

РАЗВЕРТКА СТЕН ОБЕДЕННОГО ЗАЛА ЗАКУСОЧНОЙ

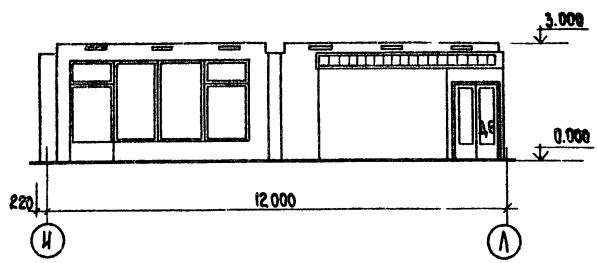

РАЗВЕРТКА СТЕН ОБЕДЕННОГО ЗАЛА КАФЕ

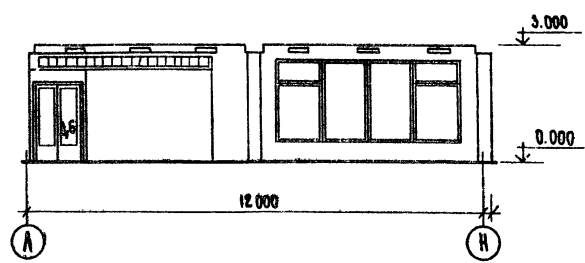

ПОТОЛОК ЗАЛОВ КАФЕ И ЗАКУСОЧНОЙ

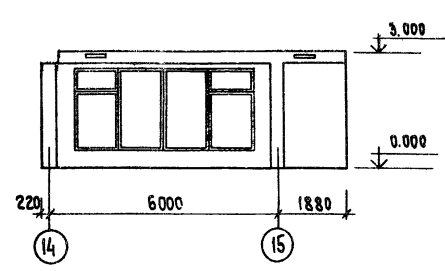
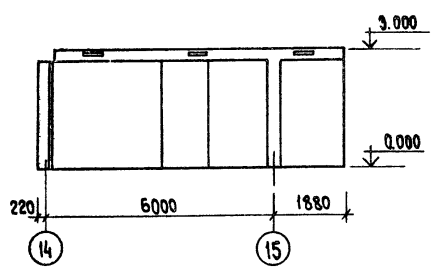
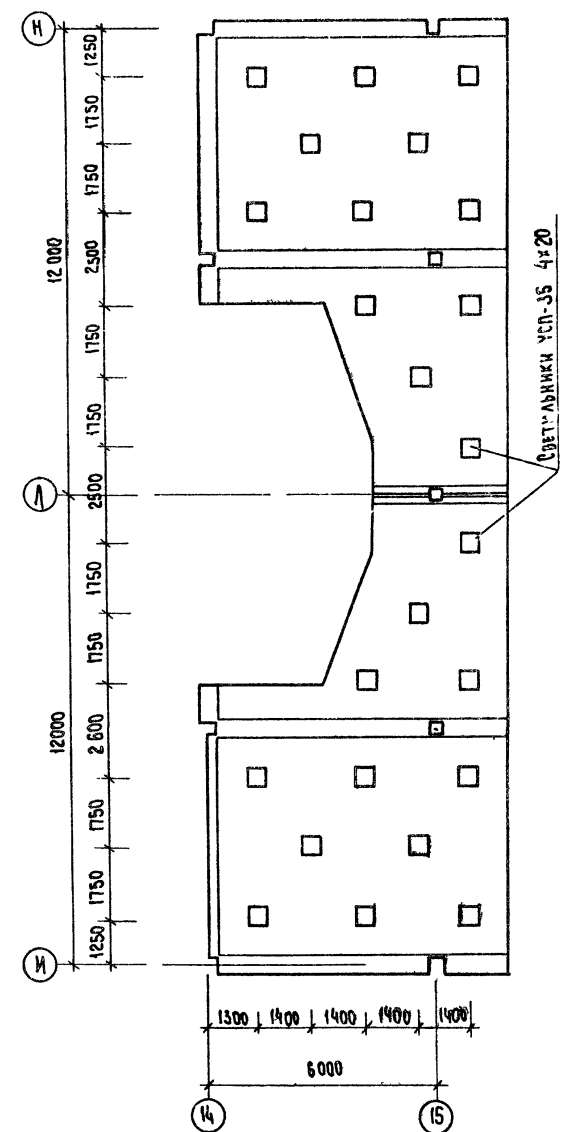

ЭКРАН ИЗ ПЛОСКИХ АСБЕЦЕМЕНТНЫХ ЛИСТОВ 8x8 мм С ОКРАСКОЙ В ЦВЕТ СТЕН

ЭКРАН ИЗ ПЛОСКИХ АСБЕЦЕМЕНТНЫХ ЛИСТОВ 8x8 мм С ОКРАСКОЙ В ЦВЕТ СТЕН.

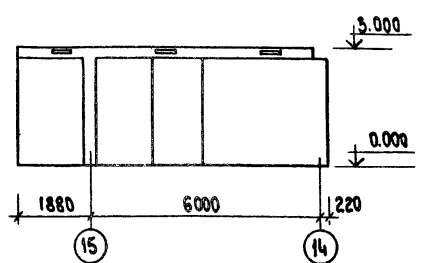
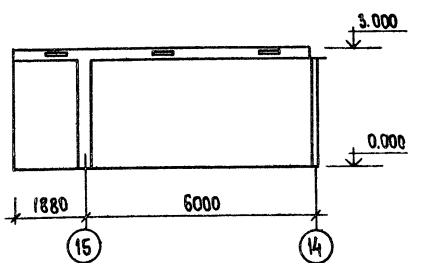
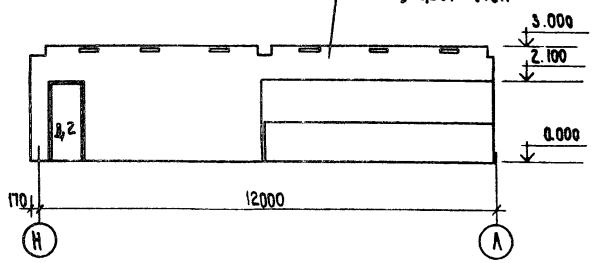
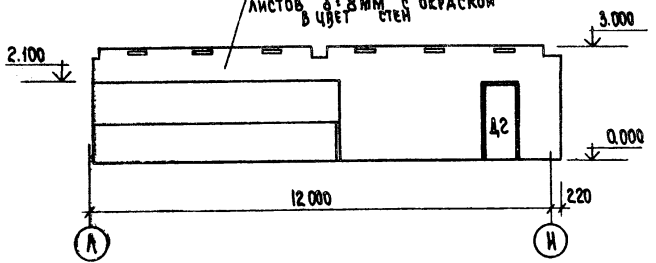

СОГЛАСОВАНО: _____ ИМ. И ПОДПИСЬ И ДАТА _____

ПРИВЯЗАН	
ИМ. И	

272-14-16-АС1			
Рынок торговой площадью 900 кв.м.			
РК. МАС.	КОЛЧИН		
КА. ИНЖ. И.	ЛИНЕЦКИН		
ГАП	РАВИНОВИЧ		
ГИП	КАЛЕДИНА		
СТ. АРХ.	ГОРБУНОВА		
РАЗРАБ.	КАШКИНА		
ПРОВ.	БЕЛЫХ		
И. КОНТР.	БИНОВКИНА		
		СТАДИЯ	ЛИСТ
		Р	27
РАЗВЕРТКА СТЕН ОБЕДЕННОГО ЗАЛА КАФЕ-ЗАКУСОЧНОЙ		ЦНИИ ЭП	
ИНТРАЖ ЗАЛОВ КАФЕ И ЗАКУСОЧНОЙ.		г. Москва	

Технический проект 272-14-16

СОГЛАСОВАНО

ИЗВ. И ПОДП. ПОД ПИСЬМ. Д. АТА. Б. С. А. М. И. В. П.

Фрагмент фасада рынка, кафе

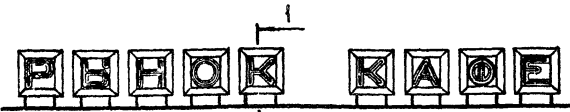

Разбивочный чертеж кронштейнов рекламы по оси Н

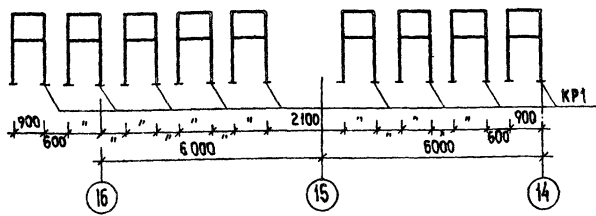

Разбивочный план фундаментов кронштейнов по оси Н

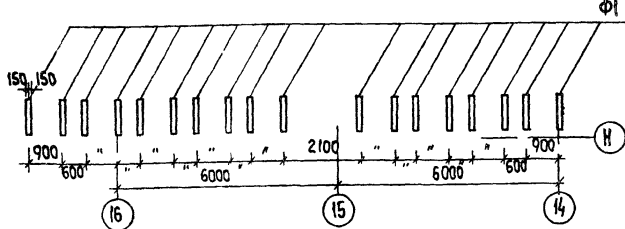

Фрагмент фасада рынка

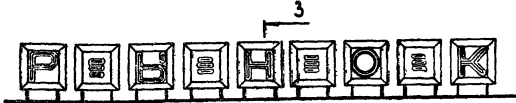

Разбивочный чертеж кронштейнов рекламы по оси А

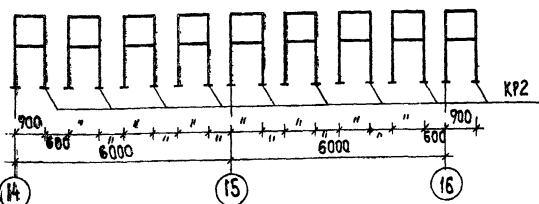

Разбивочный план фундаментов кронштейнов по оси А

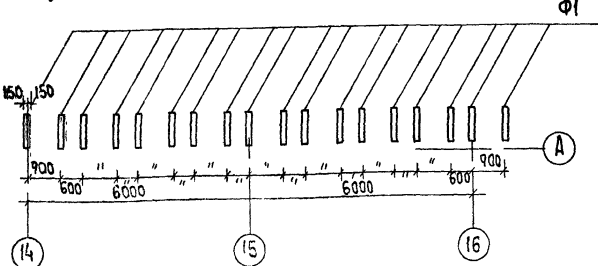

Буквы рекламы

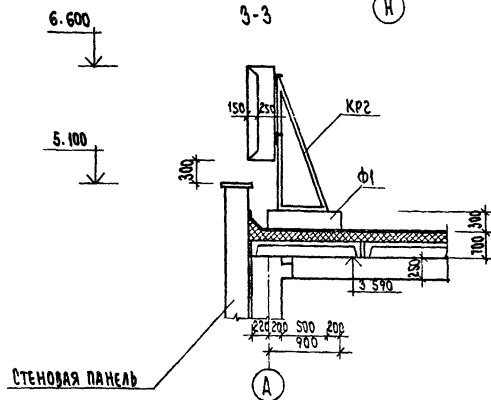
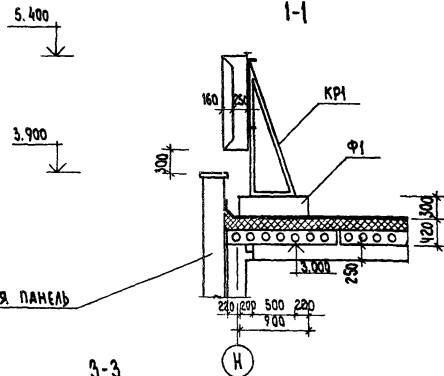
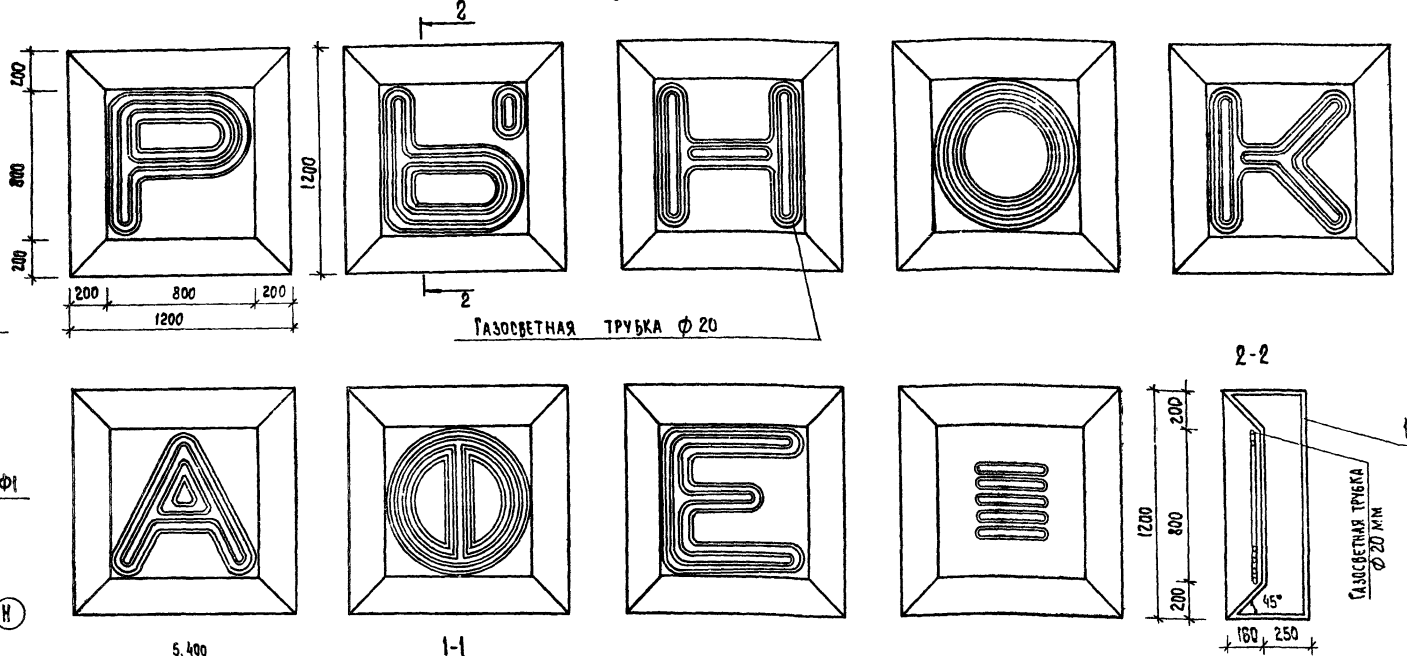

Поз. обозначение	Обозначение	Наименование	Кол.	Масса ед. изм. кг	Примечание
1	ГОСТ 19903-74	Сталь листовая С-1, 82 м ²	—	7.85	
КР1	272-14-16-ИМ-05.00	Кронштейн КР1	9	38.16	
КР2		Кронштейн КР2	9	42.56	
Ф1	272-14-16-АС1 А.	Блок фундаментный Ф1	18	0.081 м ³	Бетон М 100

1. Все металлические конструкции рекламы выполнить из стали С38/23 марки ВСтЗкР2 ГОСТ 380-11.*
2. Сварные швы принять высотой hшв = 6 мм.
3. Защита от коррозии — окраска масляной краской за 2 раза.
4. Реклама выполняется специализированной организацией и согласовывается с авторским надзором.

272-14-15-АС1		Рынок торговой площадью 900 кв. м.	
Рынок, кафе		Стация лист	Листов
		Р	28
Конструкция и крепление газосветной рекламы.		ЦНИИЭП	
		г. Москва	

Рук.мас.	Колчин
Л.инж.м.	Линский
Л.арх.пр.	Рябинович
Л.инж.пр.	Каледина
Ст.арх.	Горбунова
Разраб.	Белых
Провер.	Пашенко
И.контр.	Зиновкина

ТИПОВОЙ ПРОЕКТ 272-14-16 АЛФАВОИ J

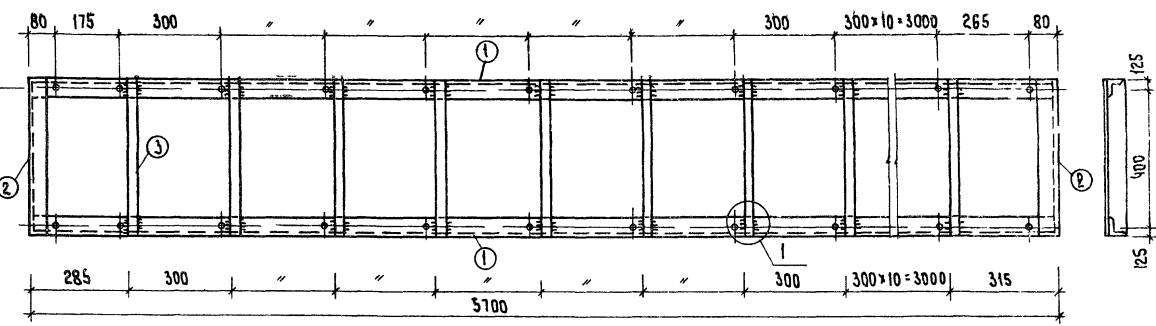
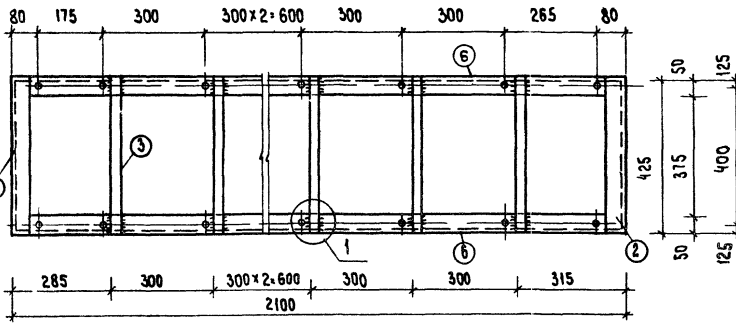
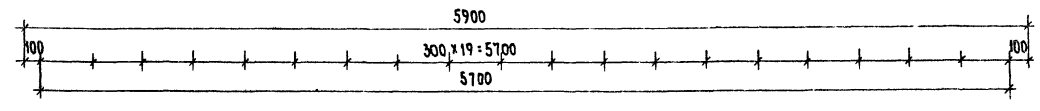
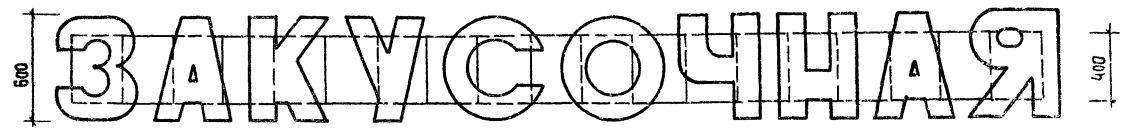
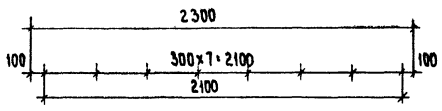
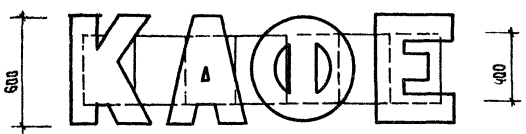

поз. 4

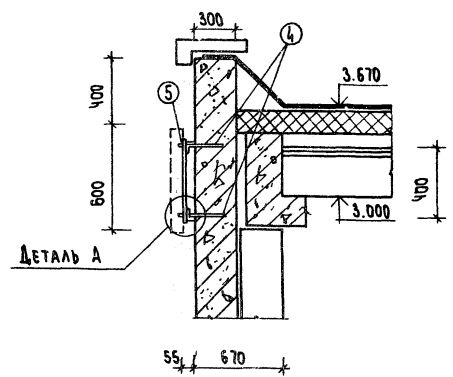
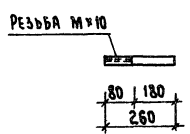

1

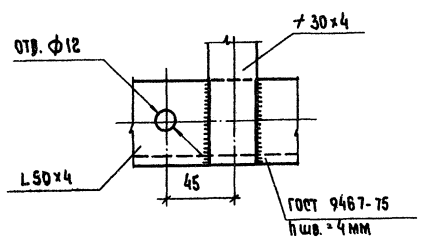

ДЕТАЛЬ А

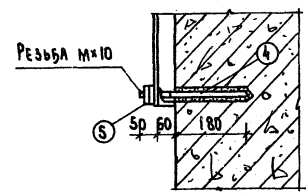

СПЕЦИФИКАЦИЯ ЭЛЕМЕНТОВ РЕКЛАМЫ

МАРКА ПОЗ.	ОБОЗНАЧЕНИЕ	НАИМЕНОВАНИЕ	КОЛ.	МАССА ЕД. КГ	ПРИМЕЧАНИЕ
1	ГОСТ 8509-72	L 50x4, P=5100	2	17.3	
2	ГОСТ 8509-72	L 50x4, P=425	4	2.6	
3	ГОСТ 103-75	+ 30x4, P=425	26	0.6	
4	ГОСТ 5781-75	Ф 10 А1 P=260	58	0.23	
5	ГОСТ 5915-70	Лайка и контрлайка МЮ КОМ.	80	—	
6	ГОСТ 8509-72	L 50x4 P=2100	2	8.6	

СОГЛАСОВАНО:

ИЖ.Н.ПОД.А. ПОДРИС. И Д.СТА. ВЕЛИКИН, ИЖ.Н.

ПРИВЯЗАН
ИЖ.Н.

РУК.МАС. КОЛЧИН
П.А.ИЖ.М.ЛИНЕЦКИИ
П.А.АРХ.ПР.РАВИНОВИЧ
П.А.ИЖ.ПР.КАЛЕДИНА
С.Т.АРХ.ГОРБУНОВА
РАЗРАБ. БЕЛЫХ
ПРОБЕРИМ ПАЩЕНКО
И.КОНТР. ВИНОВИЧНА

272-14-16-АС1
РЫНОК ТОРГОВОЙ ПЛОЩАДЬЮ 900 КВ.М.
КАФЕ, ЗАКУСОЧНАЯ
МАДРИЯ ЛАСТ ЛАСТОВ
Р 2.9
КОНСТРУКЦИЯ И КРЕПЛЕНИЕ РЕКЛАМЫ ИЗ ПЛАСТМАССЫ
ИЖ.Н.ЭП
Т.МОСКВА

Вид, 3-3

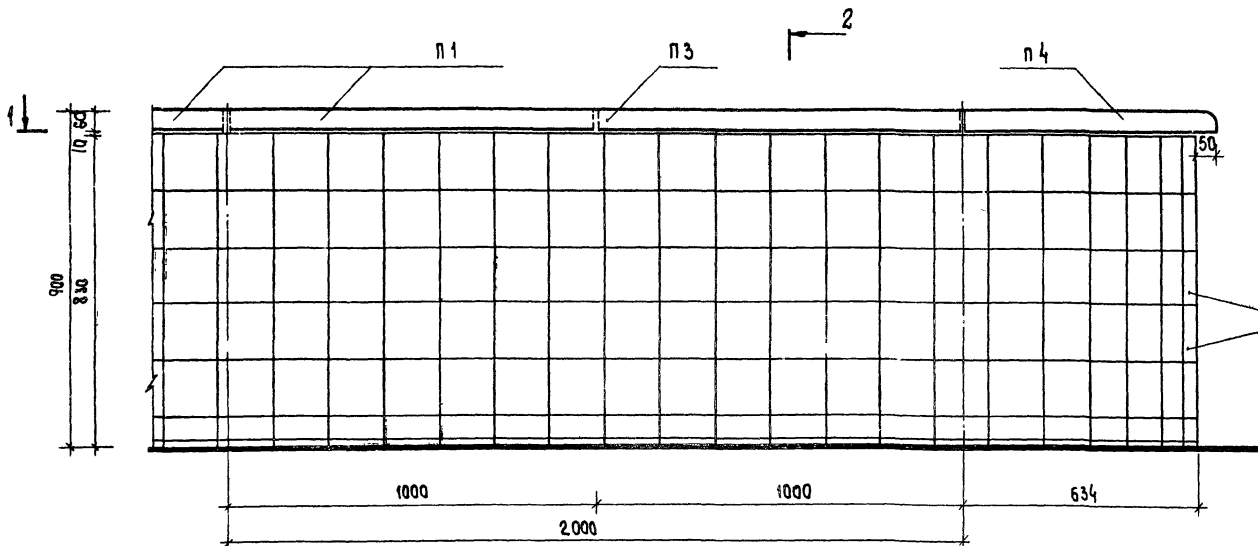

2-2

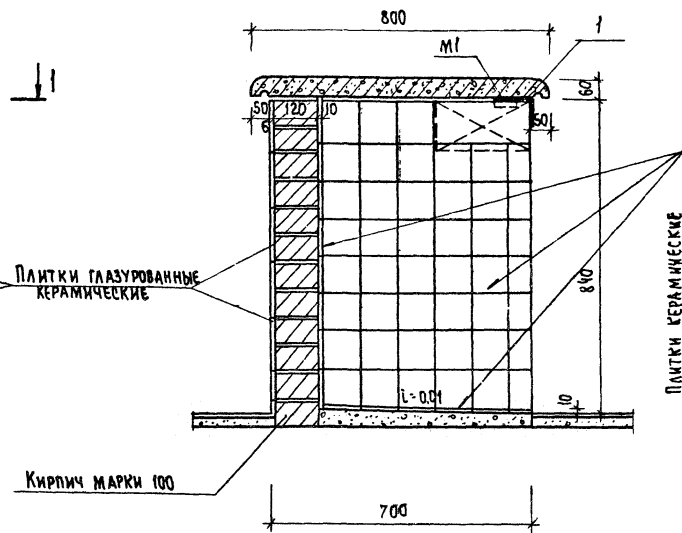

Фрагмент Г 1-1

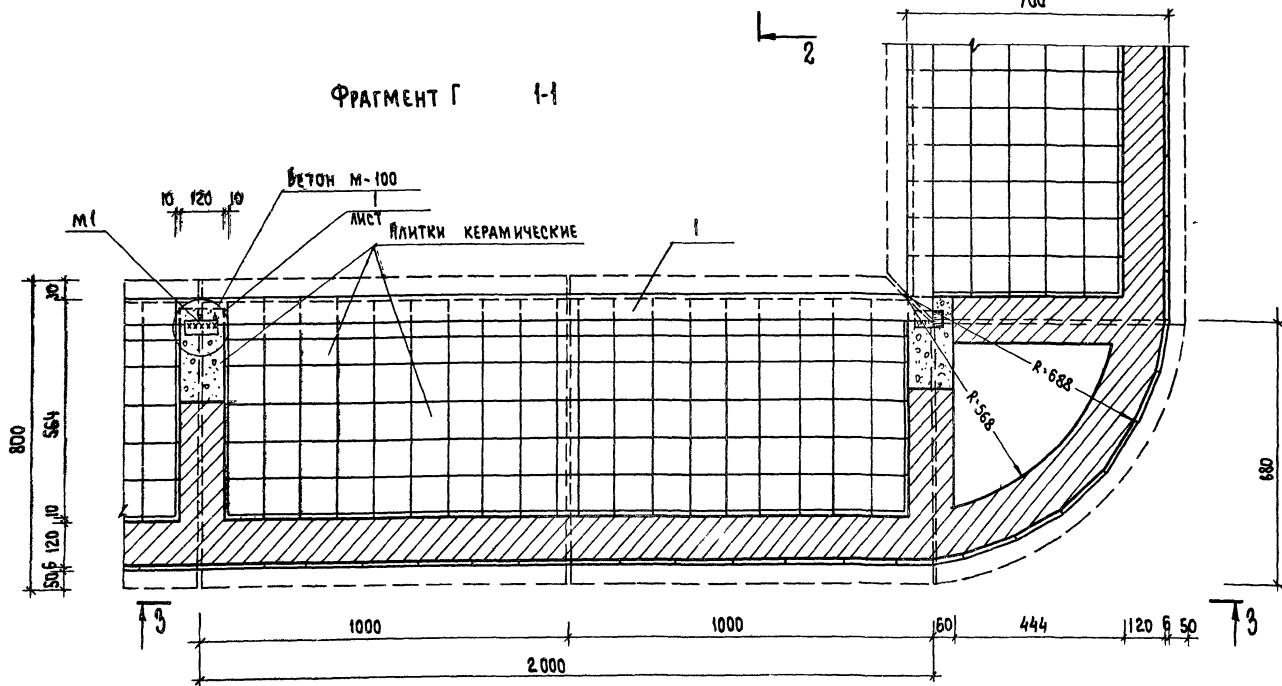

1. Фасад прилавка обращенный в торговый зал облицовывать глазурованной керамической плиткой ГОСТ 6141-76 остальные поверхности прилавка облицовывать керамическими плитками ГОСТ 6787-69.
2. Кирпичный прилавок выполняется из кирпича марки "100" на растворе марки "50".
3. Спецификацию материалов и узлы см лист 32
4. Данный чертеж смотреть совместно с листами 31, 32

СОГЛАСОВАНО:

ИНВ.Н ПОД.А. ПОДПИСЬ И ПЕЧАТ. ВЗАИМ. ИНВ.Н

Привязан

ИНВ.Н			
-------	--	--	--

		272-14-16-АС	
Рынок торговой площадью 900 кв.м.		этадия	лист
Рынок		Р	30
Прилавки кирпичные. Фрагмент "Г"		ЦНИИЭП г. Москва	

Рук. м.с.	КОЛЧИН	
гл. инж. м.инженер	КАЛЕДИНА	
гл. арх. пр.	РАБИНОВИЧ	
ст. арх.	БЕЛЫХ	
разраб.	БЕЛЫХ	
проб.	ПАЩЕНКО	
инв.н	ЗИНОВКИНА	

Торговый проект 272-14-16 Арх. Ин. П.

ФРАГМЕНТ А

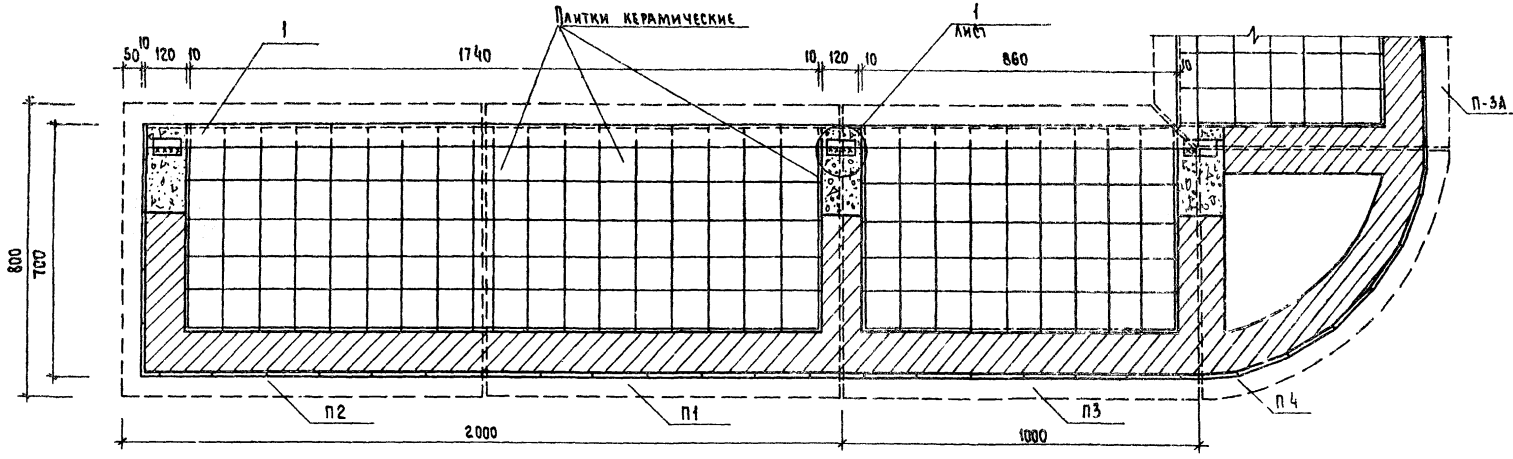

ФРАГМЕНТ Б

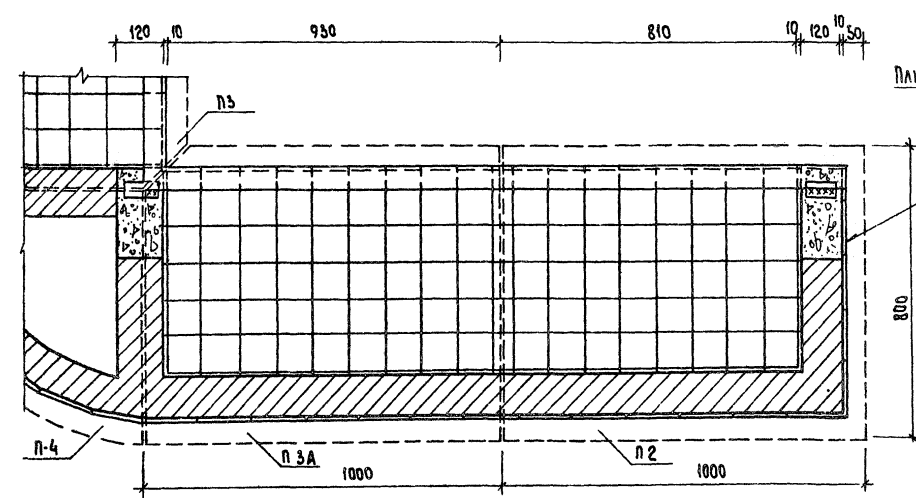

ФРАГМЕНТ В

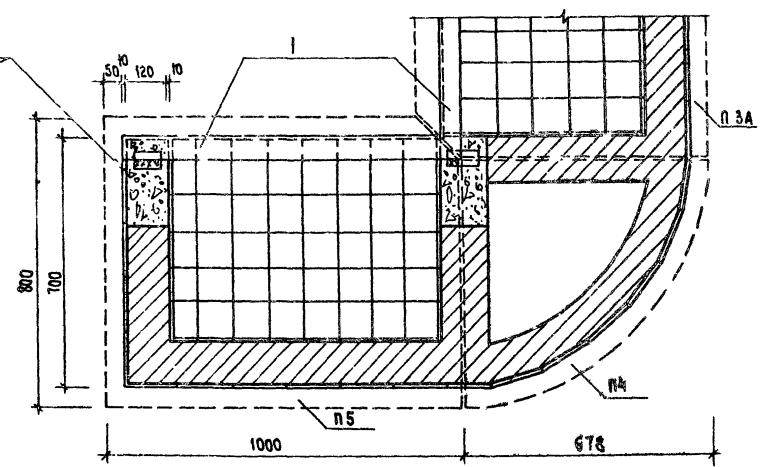

СОГЛАСОВАНО:

ИВБ И ПОДА ПОДПИСЬ И ДАТА ИВБ ИВБ И

			272-14-16-АС		
			РЫНОК ТОРГОВОЙ ПЛОЩАДЬЮ 900 КВ.М.		
ПРИВЯЗАН			РЫНОК	СТАДИОНА	ТАРЕТОВ
			Р	31	
			ПРИЛЖКИ КИРПИЧНЫЕ ФРАГМЕНТЫ 'А', 'Б', 'В'		ЦНИИЭП
			г. МОСКВА		ТОРГОВА-БЫТОВАЯ ПЛОЩАДЬ ТРИКЕТОВ КИРИЧЕСКО

ТИПОВОЙ ПРОЕКТ 272-14-16 АНБОМ I

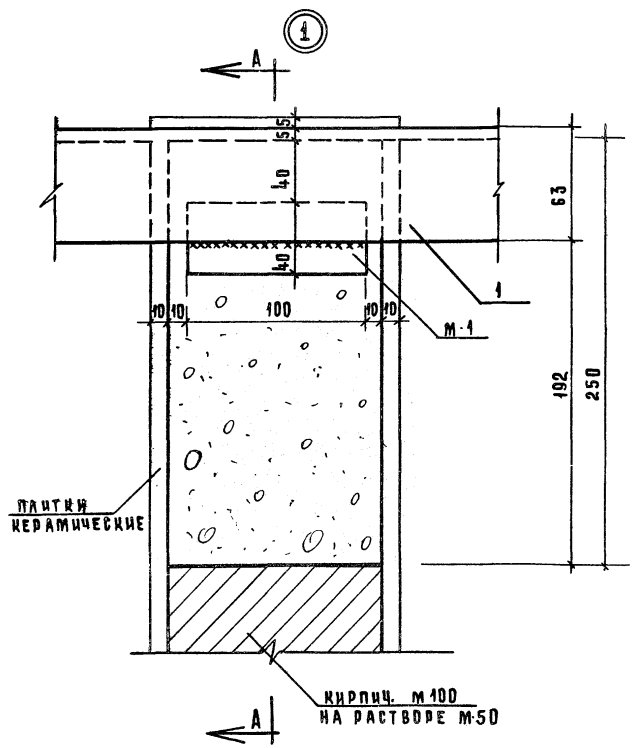
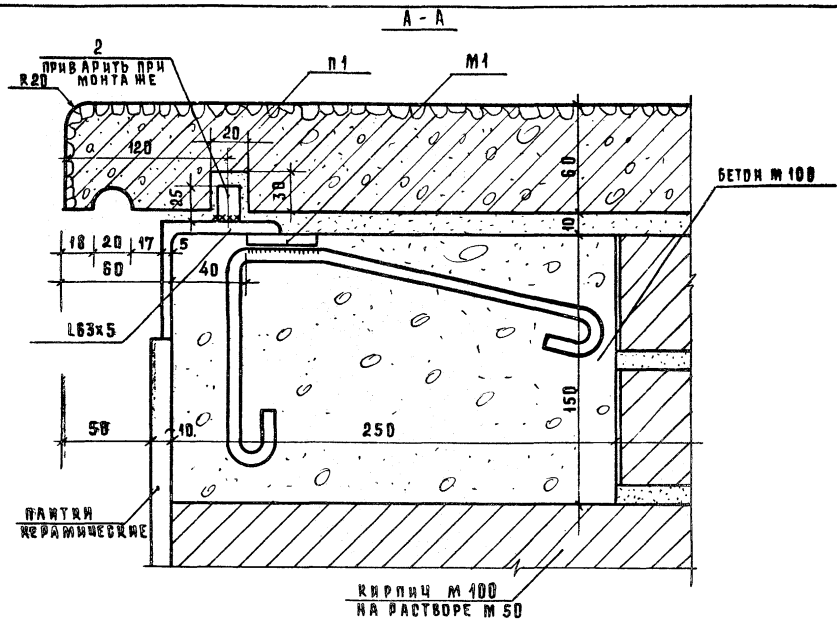

СПЕЦИФИКАЦИЯ ИЗДЕЛИЙ

МАРКА ПОЗ	ОБОЗНАЧЕНИЕ	НАИМЕНОВАНИЕ	КОЛ	МАССА ЕД. ИТ	ПРИМЕНА
ИЗДЕЛИЯ ЖЕЛЕЗБЕТОННЫЕ					
п1	272-14-16-ИЖ1-42.00.00	ПАНЕЛЬ П1	109	120	
п2	42.00.00	п2	12	120	
п3	43.00.00	п3	14	118	
п3А	44.00.00	п3А	14	118	
п4	45.00.00	п4	17	55	
п5	43.00.00	п5	3	118	
п5А	44.00.00	п5А	3	118	
ИЗДЕЛИЯ МЕТАЛЛИЧЕСКИЕ					
М1	272-14-16-ИЖ1-42.02.00	ИЗДЕЛИЕ ЗАКЛАДНОЕ М1	96	0,39	
1		Л63x5, ГОСТ 8509-72,	м	147	4,81
2		φ12 А1, ГОСТ 5781-75, В-30	344	0,03	
МАТЕРИАЛЫ					
		БЕТОН М100,	м ³	0,46	
		КИРПИЧ ОБЫКНОВЕННЫЙ КРАСНЫЙ			
		ГОСТ 530-71,	м ³	23	
		ПЛИТКА КЕРАМИЧЕСКАЯ			
		ГЛАЗУРОВАННАЯ, ГОСТ 6141-76,	м ²	154	
		ПЛИТКА КЕРАМИЧЕСКАЯ			
		ГОСТ 6787-69,	м ²	284	

С У Т Р А К Т О В А Н О:
 1. ВНЕШНЯЯ ПОДКОНСЬ НА ПАНЕЛЬ ИЖ1
 2. ПАНЕЛЬ ИЖ1

272-14-16-АС			
РЫНОК ТОРГОВОЙ ПЛОЩАДЬЮ 900 кв.м.			
РЫНОК		СТАДИЯ	ЛИСТ
ПРИВАЗАН		Р	32
ИНВ №		ПРИВАЗАН КИРПИЧНЫЕ УЗЕЛ 1 СПЕЦИФИКАЦИЯ ИЗДЕЛИЙ	ЦНИИЭП г. Москва

ИНВОЙС ПРОЕКТ 272-14-16 АББСМ I

СХЕМА НАГРУЗОК НА ЭЛЕМЕНТЫ ФУНДАМЕНТОВ



ТАБЛИЦА НАГРУЗОК НА ФУНДАМЕНТЫ

№. ОБЪЕКТ	N, тс			M, тс			C, тс		
	при t _н -30°	при t _н -20°	при t _н -40°	при t _н -30°	при t _н -20°	при t _н -40°	при t _н -30°	при t _н -20°	при t _н -40°
1	50,7	49,8	52,0	0,58	0,58	0,58	0,17	0,17	0,17
2	18,6	17,2	19,9	1,75	1,75	1,75	0,5	0,5	0,5
3	24,0	22,6	25,4	1,75	1,75	1,75	0,5	0,5	0,5
4	29,0	27,6	30,4	0,58	0,58	0,58	0,17	0,17	0,17
5	31,0	29,6	32,4	1,75	1,75	1,75	0,5	0,5	0,5
6	48,0	46,6	49,4	1,75	1,75	1,75	0,5	0,5	0,5
7	26,4	25,0	27,8	1,75	1,75	1,75	0,5	0,5	0,5
8	53,4	52,0	54,8	1,75	1,75	1,75	0,5	0,5	0,5
9	74,2	69,8	72,6	1,75	1,75	1,75	0,5	0,5	0,5
10	17,9	16,5	19,3	1,75	1,75	1,75	0,5	0,5	0,5
11	17,9	16,5	19,3	0,58	0,58	0,58	0,17	0,17	0,17
12	57,9	56,5	59,3	0,58	0,58	0,58	0,17	0,17	0,17
13	30,2	29,0	31,6	0,58	0,58	0,58	0,17	0,17	0,17
14	41,6	39,8	42,4	0,58	0,58	0,58	0,17	0,17	0,17
15	9,2	8,6	9,8	—	—	—	—	—	—

- Исходные данные по грунтам основания даны на листе общих данных.
- За условную отметку 0,000 принята отметка ч.п. торгового зала.
- Отметка низа подошвы фундаментов, кроме оговоренных на плане, принята - 1,250
- Кладку кирпичных стен ниже отметки 0,000 выполнять из обыкновенного глиняного кирпича м100 рост 530-71* на цементном растворе м50
- Все поверхности кирпичных стен, соприкасающиеся с грунтом, обмазать горячим битумом за 2 раза.
- Горизонтальную гидроизоляцию выполнить из цементного раствора состава 1:2 слоем толщиной 20мм на отм. -0,020.
- Элементы фундаментов, не привязанные к разбивочным осям, распределяются симметрично.
- Под сборными фундаментами укладывается песчаная подготовка толщиной 100мм
- Места вводов инженерных коммуникации приняты в проекте условно в одном уровне с отметкой подошвы фундаментов под наружные стены.

В ТАБЛИЦЕ ДАНЫ НОРМАТИВНЫЕ НАГРУЗКИ В УРОВНЕ ВЕРХНЕГО ОБРЕЗА ФУНДАМЕНТА

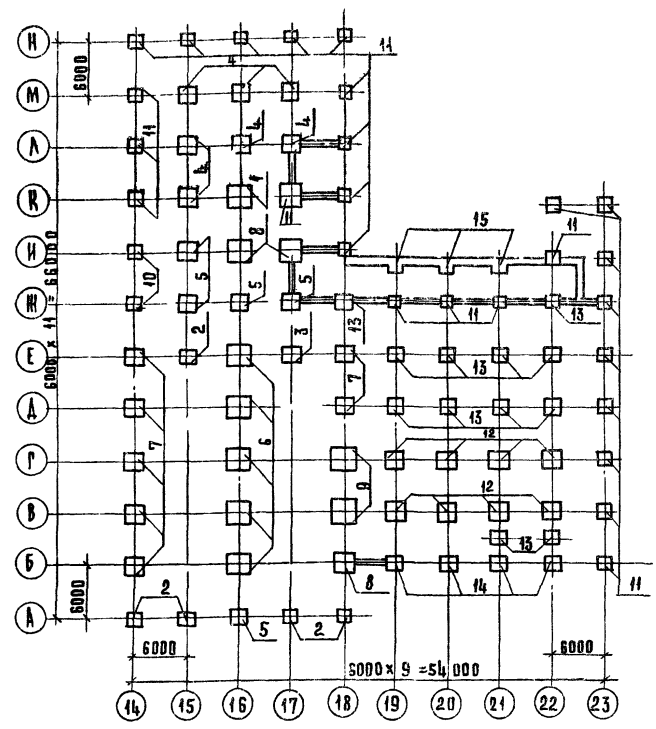
ИНТЕРИОР-ПРОЕКТИРОВАНИЕ И ДАТАИЗАЦИЯ

272-14-16-АС1

РЫНОК ТОРГОВОЙ ПЛОЩАДЬЮ 900 кв. м.

РЫНОК

СХЕМЫ НАГРУЗОК НА ФУНДАМЕНТЫ

ЦНИИЭП г. Москва

Руч. маст. КОЛЧИН
 Гл. инж.-м. АНЦЕЦКИЙ
 Р.А.П. РАВИНОВИЧ
 Р.П. КАЛЕДИНА
 Руч. гр. СТРИНА
 РАЗРАБ. СТРИНА
 ПРОВ. ЛОБАРЬСКАЯ
 ИНЖЕН. ГАВРИКОВА

СТАДИЯ ЛИСТ ЛИСТОВ
 Р 33

Типовой проект 272-14-16 Альбом I

С.О. ГРАСОДАН:	ОБ. ПОДРОБНИК	СС. ПЕРИМЕТР
В.К. ЗНАКОВА	В.К. ЗНАКОВА	В.К. ЗНАКОВА
В.К. ЗНАКОВА	В.К. ЗНАКОВА	В.К. ЗНАКОВА

В.К. ЗНАКОВА	В.К. ЗНАКОВА	В.К. ЗНАКОВА
В.К. ЗНАКОВА	В.К. ЗНАКОВА	В.К. ЗНАКОВА
В.К. ЗНАКОВА	В.К. ЗНАКОВА	В.К. ЗНАКОВА

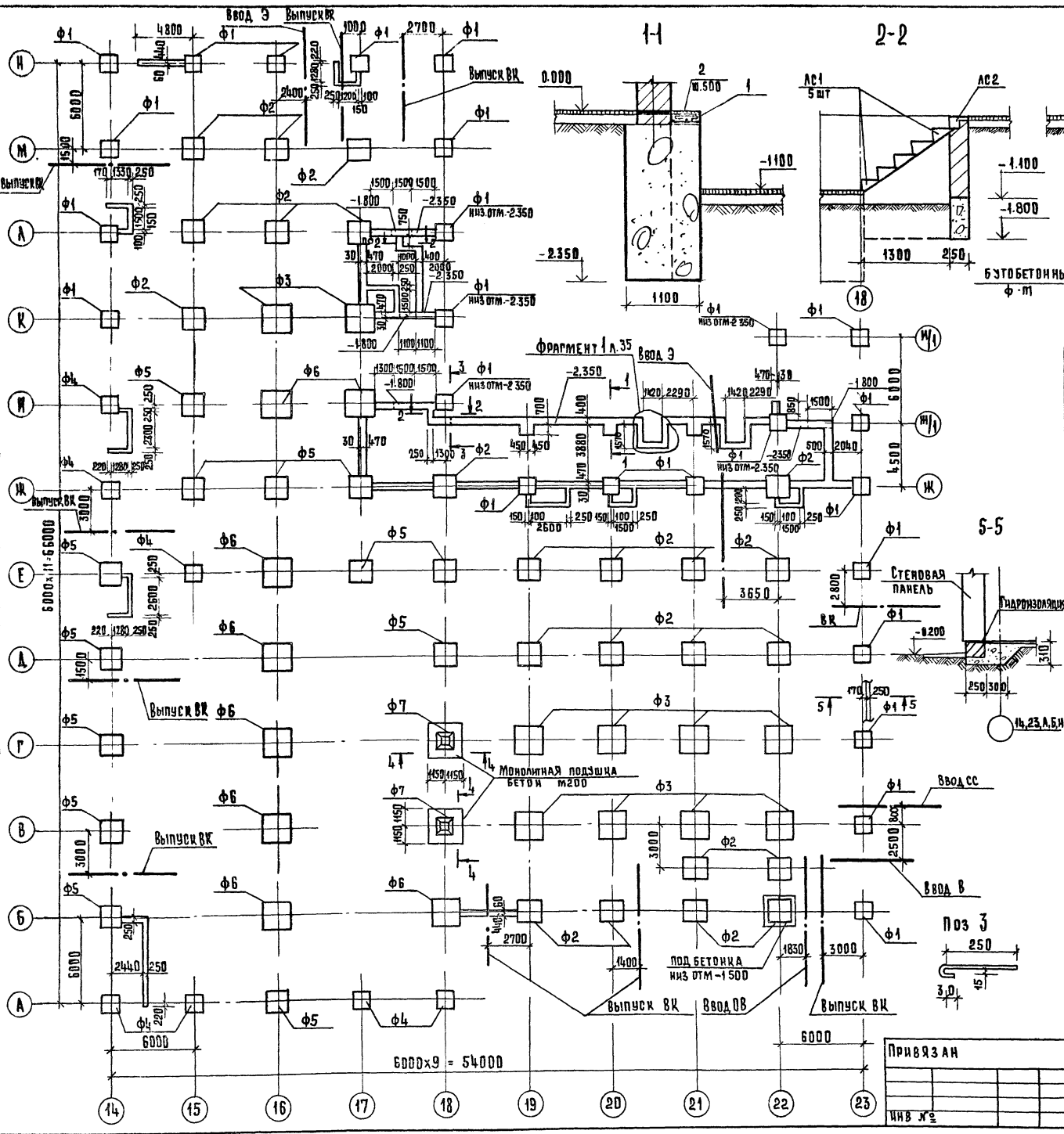

Спецификация элементов фундаментов

Марка поз.	Обозначение	Наименование	Кол.	Масса ед.яг.	Примечание
		ИЗДЕЛИЯ БЕТОННЫЕ И ЖЕЛЕЗОБЕТОННЫЕ			
		ФУНДАМЕНТЫ			
Ф1	ИИ-04-1 В.6	Ф-13-3	25	3190	
Ф2	В.6	Ф-17-3	23	4179	
Ф3	В.6	Ф-21-3	10	5490	
Ф4	ИИ-04-1 В.7	Ф-13-4	7	3050	
Ф5	В.7	Ф-17-4	13	4040	
Ф6	В.7	Ф-21-4	8	5350	
Ф7	В.7	БК-13-4	2	3050	
		СТУПЕНИ			
АС1	1.155-1 В.1	АС 9-17	10	1000	
АС2		АС 9-17В	2	80,0	
		ФУНДАМЕНТЫ БУТОБЕТОННЫЕ			
		М 100, М3		53,5	
		МОНОЛИТНАЯ ПОДШИКА			
		БЕТОН М200, М3		4,2	
		ПОДБЕТОНКА БЕТОН М100, М3		0,95	
		ИЗДЕЛИЯ МЕТАЛЛИЧЕСКИЕ			
		СЕТКА С1	2		
	272-14-16-ИЖ2-16.00				
1		Л 100x100ст 8509-72, мм	20,5	309,6	
2		ФБА1, ГОСТ 5781-75, L-300	40	0,07	
3		СЕТКА 100x100 ст 8509-78-66, мм	28	294,0	

1. ОСНОВНЫЕ ТЕХНИЧЕСКИЕ ТРЕБОВАНИЯ ДАНЫ НА ЛИСТЕ 33.
2. ПЛАН ПОДПОЛЬНЫХ КАНАЛЛОВ СМ. ЛИСТ 35.

272-14-16-АС1		РЫНОК		СТАИЯ	ЛИСТ	ЛИСТОВ
РЫНОК	РЫНОК	СТАИЯ	Р	34		
СХЕМА РАСПОЛОЖЕНИЯ ЭЛЕМЕНТОВ ФУНДАМЕНТОВ		ЦНИИЭП		ГОРЬКОЕ, МОСКВА		

Торговый проект 272-14-16 Абсолют

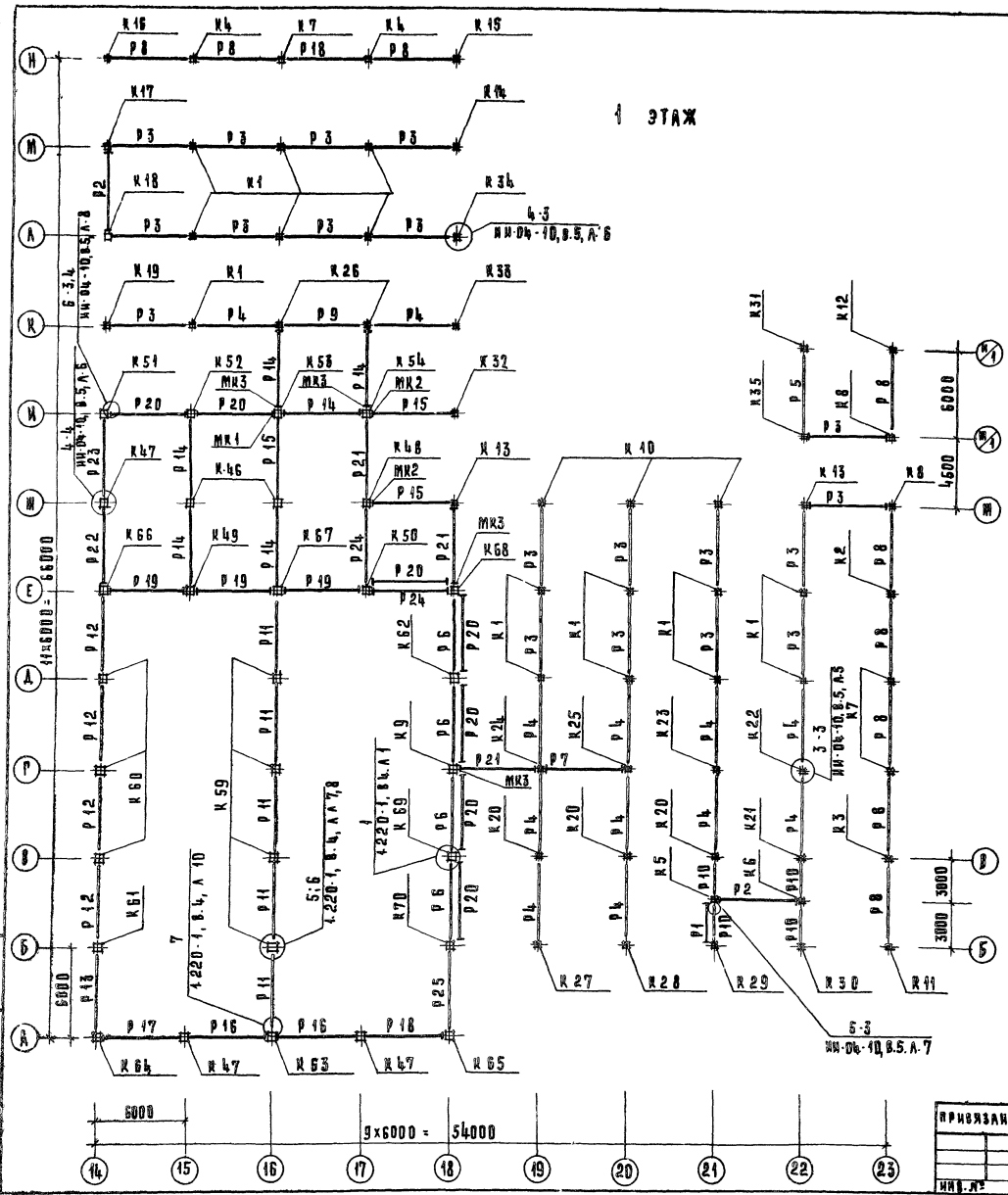

1 ЭТАЖ

2 ЭТАЖ

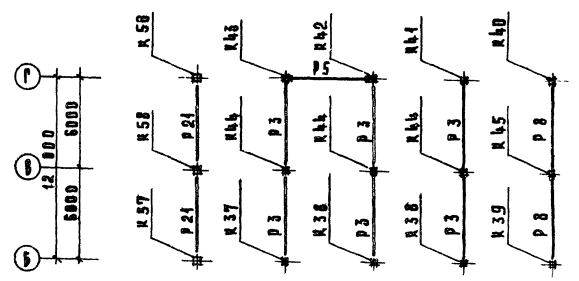

2 ЭТАЖ

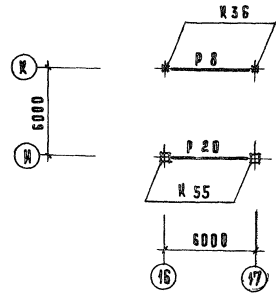

УСЛОВНЫЕ ОБОЗНАЧЕНИЯ:

- ОПИРАНИЕ РИРЕЛЯ НА Ж-Б КОНСОЛЬ КОЛОННЫ
- ОПИРАНИЕ РИРЕЛЯ НА МЕТАЛЛИЧЕСКИЙ СТОЛК

1. СХЕМЫ КАРКАСА ПО ОСЯМ Е, К, А, Ш, И, Ч, Ы, 18, 21, 22, 25 И СПЕЦИФИКАЦИЮ СМ АЛ 37,39.
2. ВСЕ МЕТАЛЛИЧЕСКИЕ СТОЛКИ, НЕ ЗАМАРКИРОВАННЫЕ НА ПЛАНЕ, ИМЕЮТ МАРКУ ММД-4.

		272-14-16-АС1	
ИЗМ. №	КОЛ-ВО	РЫНОК ТОРГОВОЙ ПЛОЩАДЬЮ 900 кв. м.	
ИЗМ. №	КОЛ-ВО	РЫНОК	СТАДИЯ
ИЗМ. №	КОЛ-ВО		П 38
ИЗМ. №	КОЛ-ВО	СХЕМЫ РАСПОЛОЖЕНИЯ ЭЛЕМЕНТОВ КАРКАСА В ПЛАНЕ 1 И 2 ЭТАЖЕЙ	ЛИСТОВ
ИЗМ. №	КОЛ-ВО		П 38
ИЗМ. №	КОЛ-ВО	ЦНИИОП	ТОРГОВО-ЗАСТРАХОВАТЕЛЬНАЯ КОМПАНИЯ
ИЗМ. №	КОЛ-ВО	Москва	

ИНВЕНТАРНЫЙ ПРОЕКТ 272-14-16 АБСОЛЮТ

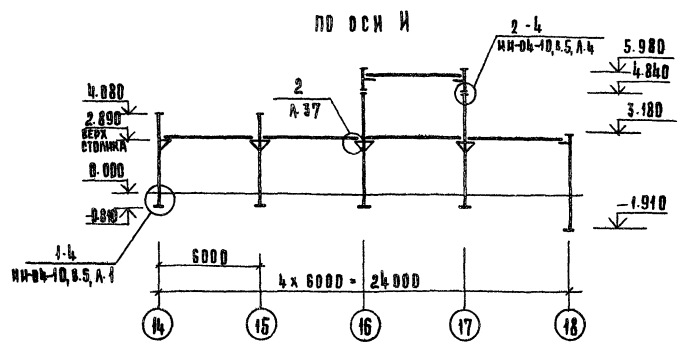
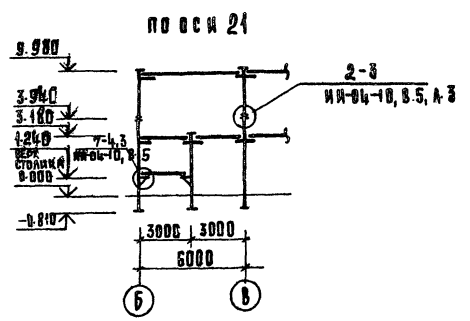
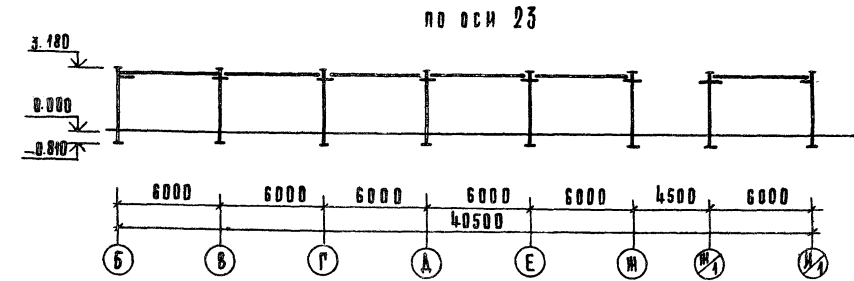
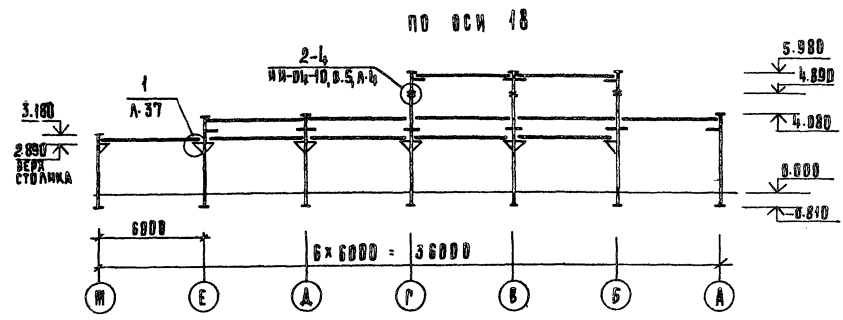
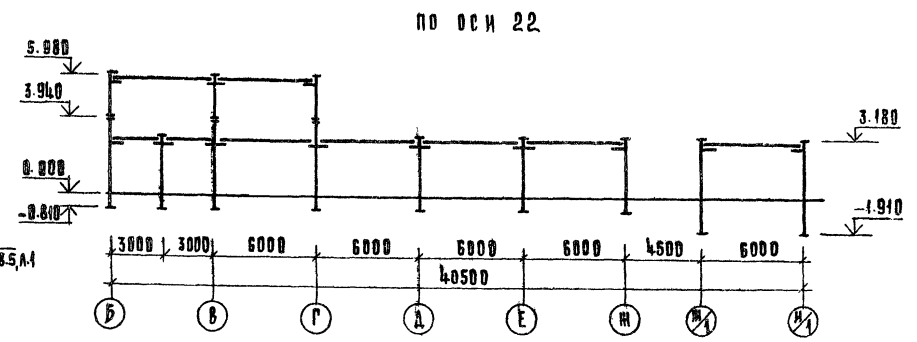
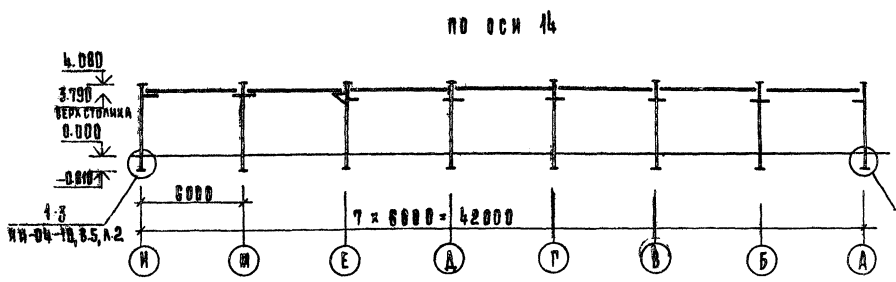

ИНВЕНТАРНЫЙ ПРОЕКТ 272-14-16 АБСОЛЮТ

				272-14-16-АС1	
				РЫНОК ТОРГОВОЙ ПЛОЩАДЬЮ 900 кв.м.	
				РЫНОК	СТАДИОН
				Р	39
				СХЕМЫ РАСПОЛОЖЕНИЯ ЭЛЕМЕНТОВ КАРКАСА ПО ОСЯМ 14, 18, 21, 22, 23, И.	
				ЦНИИЭП	
				г. МОСКВА	

Схемы нагрузок на перекрытие на о.м. 3300



Таблица временных расчетных нагрузок на перекрытие

Зоны	I	II
нагрузка кгс/м ²	720	300

МАРКА ПОЗ	ОБЪЕДИНЕНИЕ	НАИМЕНОВАНИЕ	КОД	МАССА ВД. КР. ДХ БХ	ПРИМЕЧАНИЕ
		Изделия железобетонные			
		Панели перекрытий			
п1	1.220-1, Вып. 3	ПКТ 4.5-120-30 пр	5	9600	
п2		ПКТ 4.5-120-30 пр. 4	3		
п3		ПКТ 8-120-30 пр	1		
п4		ПКТ 8-120-30 пр-10	5		
п5		ПКТ 8-120-30 пр-Н	2		
п6		ПКТ 4.5-120-30 пр-Н	1		
п7		ПКТ 4.5-120-30 пр-12	3		
п8	ИИ-04-4, Вып. 19, 21	ПК 4.5-58-12	39	2040 1420	
п9		ПК 4.5-58-15	47	2710 1890	
п10		ПК 4.5-58-15н	25	2665 1855	
п11		ПР 8-58-15с	31	2625 1870	
п12		ПК 4.8-58-15с	9	2645 1845	
п13		ПК 8-58-15	19	2710 1890	
п14		ПК 12.5-58-15	9	2710 1890	
п15		ПК 12.5-58-15с	4	2645 1845	
п16		ПК 12.5-58-12	16	2040 1420	
п17		ПК 8-58-15с	6	2645 1845	
п18		ПК 8-58-12	12	2040 1420	
п19		ПР 12.5-58-15с	11	2625 1870	
п20		ПК 12.5-58-15н	7	2665 1855	
п21		ПК 8-58-15н	2	2665 1855	
		Участок монолитный			объем бетона м ³
ум 1	272-14-16-АС I A 46	ум 1	2		1.27
ум 2		ум 2	1		1.68
ум 3		ум 3	1		0.62
ум 4		ум 4	4		1.01
ум 5		ум 5	1		0.29
ум 6		ум 6	1		0.87
ум 7		ум 7	4		0.44
ум 8		ум 8	3		0.50
ум 9		ум 9	2		0.07
ум 10		ум 10	1		0.65
ум 11		ум 11	1		0.27
ум 12		ум 12	1		0.21
ум 13		ум 13	1		0.59
ум 14		ум 14	1		0.70

МАРКА ПОЗ	ОБЪЕДИНЕНИЕ	НАИМЕНОВАНИЕ	КОД	МАССА ВД. КР. ДХ БХ	ПРИМЕЧАНИЕ
оп5-4	1.225-2, Вып. 5	Опорная плита оп5-4	2	68.0	
ип 1	272-14-16-ИЖ I 41.00.00	Прогон ип1	1	1874.0	
		Изделия деревянные			
		Панель покрытия			
п 22	1.265-1 В. 2	ДАФХ I - 6, 1,5	14	297.0	
п 23		ДАФХ I - 6. 1.5У	3		хх)
		Изделия металлические			
		Марки монтажные			
МА-2	1.220-1, Вып. 4	МА-2	20	3.92	
МА-3		МА-3	40	1.96	
МА-4		МА-4	130	0.56	
ММА-16	ИИ-04-10, Вып. 5	ММА-16	40	0.73	
ММА-17		ММА-17	12	1.29	
ММА-18		ММА-18	40	1.15	
ММА-20Л		ММА-20Л	2	2.84	
ММА-20ПР		ММА-20ПР	2	2.84	
ММА-23		ММА-23	51	0.386	
ММА-24		ММА-24	15	0.133	
ММА-25		ММА-25	54	0.342	
ММА-26		ММА-26	54	0.095	
ММА-30Л		ММА-30Л	16	3.78	
ММА-30ПР		ММА-30ПР	14	3.78	
А 1	272-14-16-ИЖ 2-12.00	А 1	21		
А 2	- 13.00	А 2	9		
		МАТЕРИАЛЫ			
1	ГОСТ 8509-72	С50х5, П.М	180	67.86	
2	ГОСТ 5781-75	Ф 10А I П.М	2160	133.30	
3		сетка "рабица" м ²	16.3		
4	ГОСТ 8486-66	Брус 220х75	м ³	0.690	
5	ГОСТ 8486-66	Брус 90х40	м ³	0.081	
6	ГОСТ 18124-72	Асбестоцементные листы 8-8 мм	м ²	29.90	

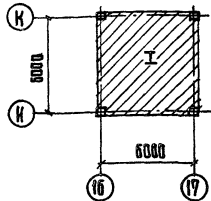
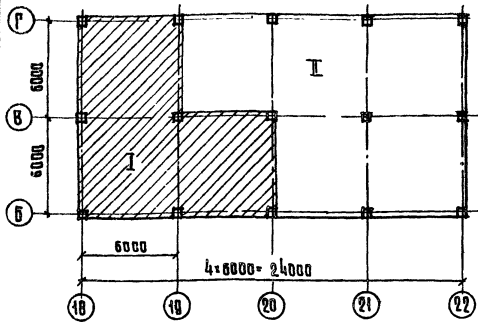
272-14-16-АС I

РЫНОК ТОВАРНОЙ ПЛОЩАДЬЮ 900 кв.м.

РЫНОК

СПЕЦИФИКАЦИЯ ЭЛЕМЕНТОВ ПЕРЕКРЫТИЯ И ПОКРЫТИЯ

ЦНИИЭП

г. Москва

ИВ. №

Руч. маш. Копчича
Глинем. Линейный
Р. И. П. Рабинвич
Р. И. П. Кледин
Р. И. П. Гавриков
Разраб. Лаврова
Пров. Ковалевская
И. Контр. Высочин

а) А Масса панелей перекрытий из тяжелого бетона (основное решение)
 б) Также из легкого бетона (вариант)
 хх) Плиты ДАФХ I - 6.1.5У изготовить в опалубке титовой по серии 1.265-1 в 2 с укорочением длины на 1500 мм

Схема покрытия 1 этажа

Схема покрытия 2 этажа



Схема покрытия 2 этажа



1. Планы покрытия 1 этажа даны на листах 42, 43.
2. Отметка низа плит покрытия неоговоренных 1 этажа 3.000.

ГОС. ЗАКАЗ № 272-14-16
 ПРОЕКТ
 ТИПОВОЙ
 АРХИТЕКТУРНО-СТРОИТЕЛЬНЫЙ
 ПРОЕКТ
 АРХИТЕКТУРНО-СТРОИТЕЛЬНЫЙ
 ПРОЕКТ
 АРХИТЕКТУРНО-СТРОИТЕЛЬНЫЙ
 ПРОЕКТ
 АРХИТЕКТУРНО-СТРОИТЕЛЬНЫЙ
 ПРОЕКТ

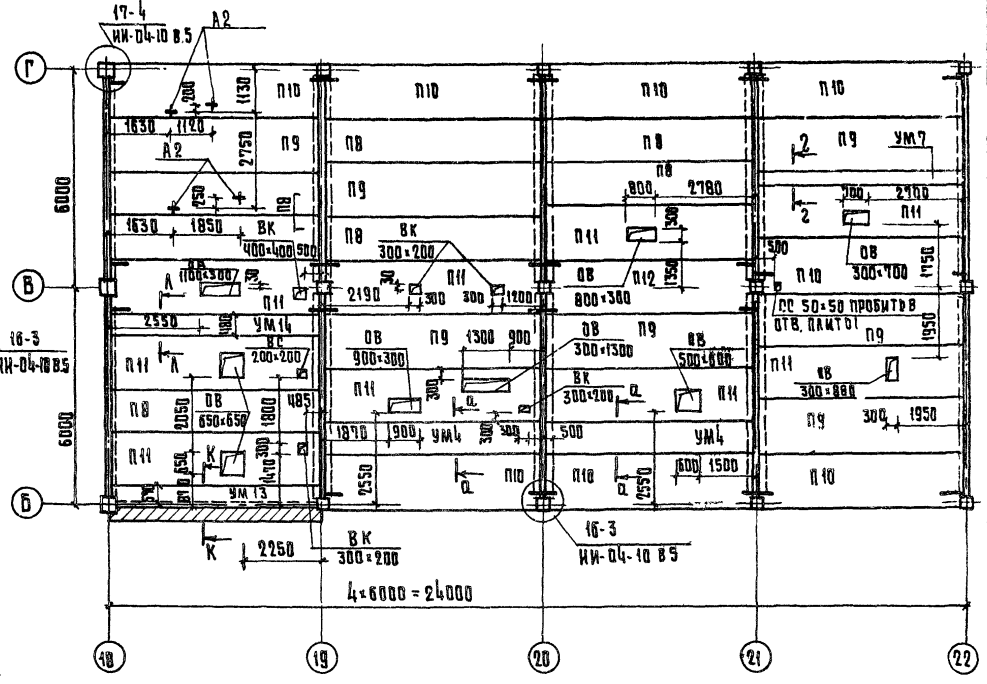
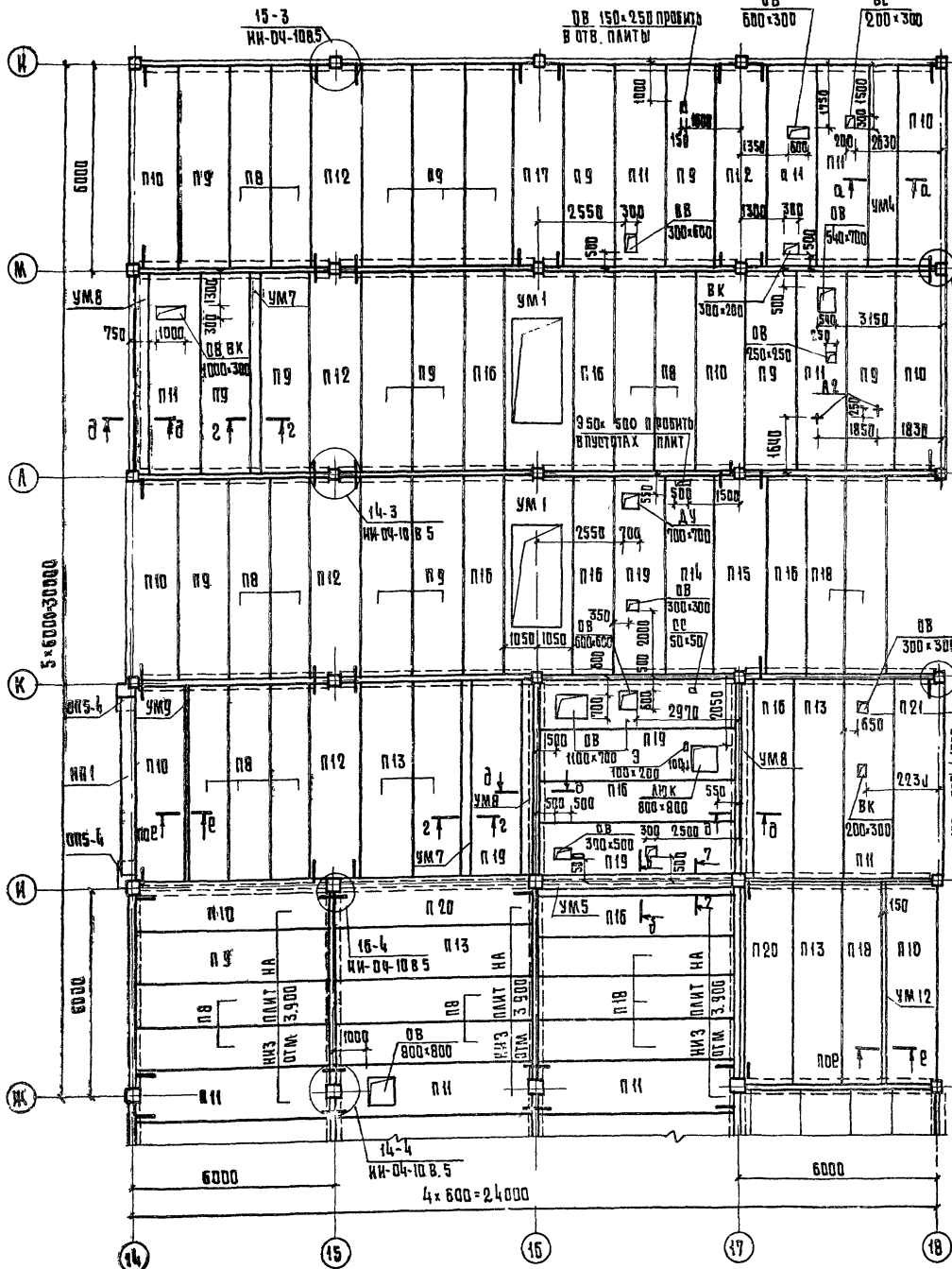
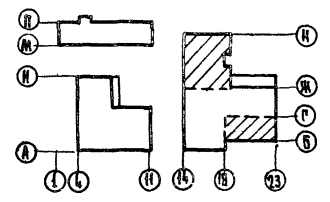
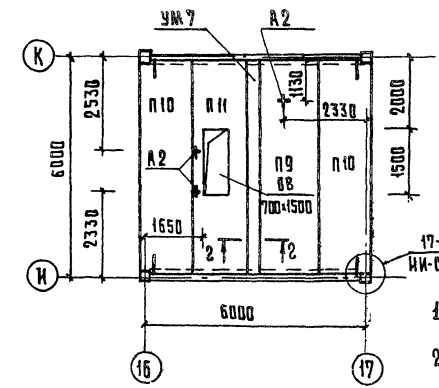
		272-14-16-АС1	
УЧ. МАСТ. КЛАЧУН		РЫНОК ТОРГОВОЙ ПЛОЩАДЬЮ 300 КВ. М.	
ГЛАВ. ИНЖ. ДИМЕЧКИН		РЫНОК	
С. А. П. БАБИЧЕВИЧ		СТРОИТЕЛЬНЫЙ ЛИСТ № 44	
С. И. П. КАЛЕДИНА		СТРОИТЕЛЬНЫЙ ЛИСТ № 44	
УЧ. ГЛАВ. КОВАЛЕВА		СХЕМЫ ПОКРЫТИЯ 1 ЭТАЖА В ДОСЯХ 14-18, И-И, 2 ЭТАЖА В ДОСЯХ 18-22, Б-Г, 16-17, И-К	
РАЗРАБОТ. ГАВРИКОВА		ЦНИИЭП	
ПРОВЕРКА ДАВРОВА		МОСКВА	
И. КОШТ. ВЫСОЧИН		19615-01	

Типовой проект 272-14-16 А.Росом 1

Спецификация элементов монолитных участков УМ1... УМ14 (см. л.46)

Марка поз.	Обозначение	Наименование	кол.														Масса ед.кр.	Приложение
			УМ1	УМ2	УМ3	УМ4	УМ5	УМ6	УМ7	УМ8	УМ9	УМ10	УМ11	УМ12	УМ13	УМ14		
		Каркасы пасские																
КР11	272-14-16-ИЖ2-09.00	КР11	6	8	3	6	2	4	3	3	1	3						2500
КР10	-07.00	КР10	2															4.46
		Закладные детали																
ЗД4	272-14-16-ИЖ2-09.00	ЗД4	4															2.54
		отдельные стержни																
1		ФБА I, гост 5781-75, L=280	80		40	80				40								0.06
2		ФВАШ гост 5781-75, п.м.	870	66.0	64.0	89.0										60.0		0.395
3		ФБА I, гост 5781-75, L=550		40														0.12
4		ФБА I, гост 5781-75, L=330		40								40						0.07
5		ФБА I, гост 5781-75, L=180					40											0.04
6		ФБА I, гост 5781-75, L=580						40										0.13
7		ФБА I, гост 5781-75, L=230								40								0.05
8		ФВАШ гост 5781-75, L=660														31		0.76
9		ФБА I, гост 5781-75, п.м													11.6			0.222
10		ФБА I, гост 5781-75, L=460															40	0.10

Выборка стали на один элемент, кр.

Марка	Арматурные изделия						Закладные изделия			Всего		
	Сталь А I гост 5781-75		Сталь А Ш гост 5781-75			Вет 3 кп гост 103-76	Итого	Сталь А Ш гост 5781-75			Вет 3 кп гост 103-76	Итого
	Ф 6	Ф 8	Ф 12	Ф 22	Ф 8			Ф 12				
УМ 1	19.90	34.4	38.14	102.96	2.76	198.16	2.16	8.00	10.16	208.32		
УМ 2	25.60	26.07	41.04	137.28	3.68	233.67				233.67		
УМ 3	9.15	25.28	15.39	51.48	1.38	102.68				102.68		
УМ 4	18.30	35.16	80.78	102.96	2.76	189.96				189.96		
УМ 5	6.10		10.26	34.32	0.92	51.60				51.60		
УМ 6	14.20		20.52	68.64	1.84	105.20				105.20		
УМ 7	9.15		15.39	51.48	1.38	77.40				77.40		
УМ 8	8.75		15.39	51.48	1.38	77.00				77.00		
УМ 9	2.25		5.13	17.16	0.46	25.00				25.00		
УМ 10	9.55		15.39	51.48	1.38	77.80				77.80		
УМ 11	2.58	8.06				10.64				10.64		
УМ 12	2.25		5.13	17.16	0.46	25.00				25.00		
УМ 13	9.15	25.28	15.39	51.48	1.38	102.68				102.68		
УМ 14	13.00		20.52	58.64	1.84	104.00				104.00		

272-14-16-АС1

Рынок торговой площадью 900 кв.м.

Рынок

Спецификация элементов монолитных участков УМ1-УМ14
Выборка стали

СТАДИЯ ЛИСТ ЛИСТОВ
Р 45

ЦНИИЭП
г. Москва

ИВ. №

Директор: Колчин
Инженер: Рабинович
Инженер: Кабелкина
Инженер: Ковалева
Инженер: Лавров
Инженер: Гаврикова
Инженер: Высочин

17615-01

СОСТАВЛЕН
ПРОЕКТОМ
ИЗДАТЕЛЬСТВО
СТРОИТЕЛЬСТВА

Торговый проект 272-44-16 Архив №1

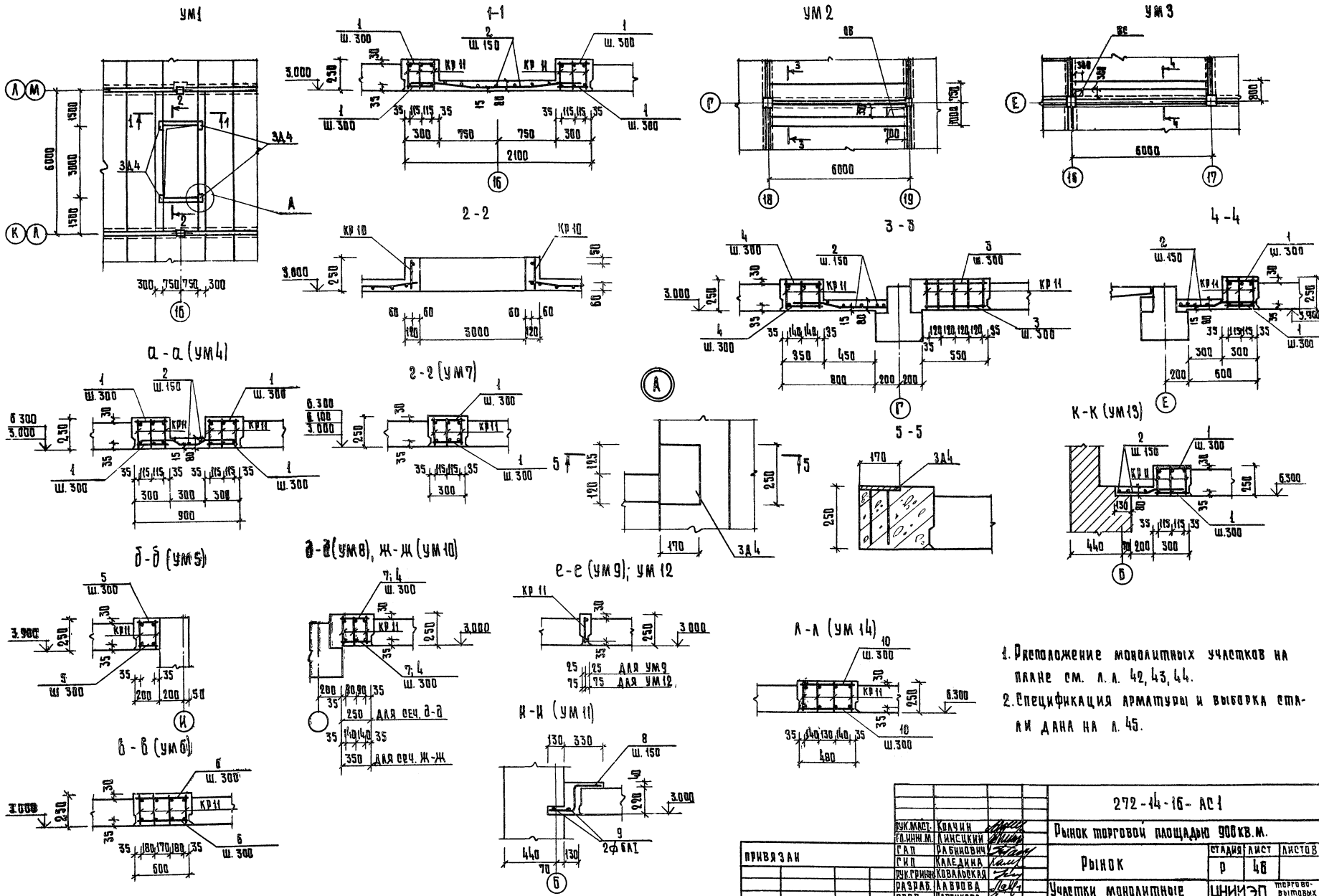

1. Расположение монолитных участков на плане см. л. л. 42, 43, 44.
2. Спецификация арматуры и выборка стали дана на л. 45.

		272-44-16-АС1	
		Рынок торговой площади 900 кв. м.	
ИНВ. №	ПРИВЯЗАН	СТАДИИ ЛИСТ	ЛИСТОВ
		Р	48
		Участки монолитные УМ 1-УМ 11.	
		УНИЭП	ПОРТОВО-ВЫМОРКОВАНИЕ И ПУС-ТОПЫ КОМ. КОРП.
		Р. МОСКВА	

Альбом I

Типовой проект 272-2-14-16

Сотра. С.В.И.Н.У.

Инв. и подв. подп. и план. Взам. инв. и

СПЕЦИФИКАЦИЯ К СХЕМАМ РАСПОЛОЖЕНИЯ ПАНЕЛЕЙ СТЕН

Продолжение

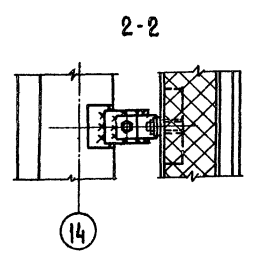
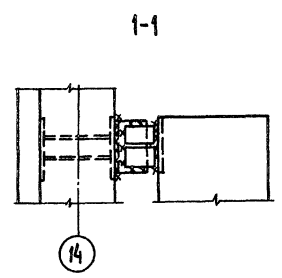
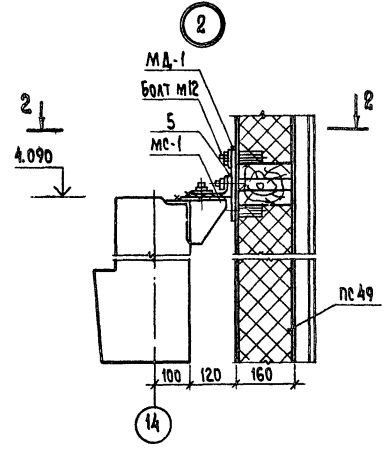
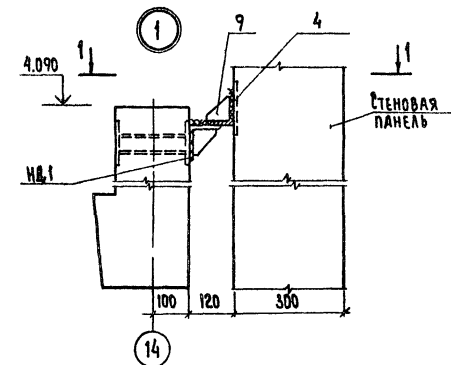

Технические требования смотреть на листе 49.

Марка поз.	Обозначение	Наименование	Кол.		Масса, ед. кг		Примечание	Марка поз.	Обозначение	Наименование	Кол.		Масса, ед. кг		Примечание
			А*	Б*	А*	Б*					А*	Б*			
		ПАНЕЛИ СТЕНОВЫЕ						пс 41	272-14-16-ИЖ1-52.00.00	нп-45-12-01	1	1	1780	1130	
пс 1	ИИ-04-5, вып. 6 л. 38, вып. 9 л. 41	Н-3-12	2	2	110	80				ПАНЕЛИ АСБЕСТОЦЕМЕНТНЫЕ					
пс 2		Н-3-18	1	1	170	110		пс 42	272-14-16-ИД-09.00	ПА 3	12	12			
пс 3		Н-3-21	1	1	190	130		пс 43	-10.00	ПА 5	2	2			
пс 4		Н-4-27	2	2	380	260		пс 44	-10.00-01	ПА 6	2	2			
пс 5		Н-6-12	2	2	230	150		пс 45	-08.00	ПА 1	24	24			
пс 6		Н-6-18	5	5	350	230		пс 46	-09.00-01	ПА 4	1	1			
пс 7		Н-6-21	3	3	400	270									
пс 8		Н-6-27	1	1	510	340				ДЕТАЛИ СОЕДИНИТЕЛЬНЫЕ					
пс 9		Н-12-12	10	10	470	300		ММН-1	ИИ-04-10, вып. 6 л. 46	ММН-1	26		1.68		
пс 10		Н-12-18	16	16	710	470		ММН-2	л. 47	ММН-2	26	26	1.70		
пс 11		Н-18-12	3	3	710	470		ММН-3	л. 47	ММН-3	148	168	0.46		
пс 12		Н-18-18	8	8	1060	710		ММН-4	л. 46	ММН-4	218	128	0.47		
пс 13	ИИ-04-5, вып. 6, 9 л. 7	Н-30-6	2	2	590	380		ММН-5	л. 46	ММН-5	70	70	0.94		
пс 14	л. 4	Н-45-6	1	1	880	580		ММН-6	л. 48	ММН-6	70	70	2.20		
пс 15	л. 4	Н-45-9	8	8	1340	890		ММН-7	л. 48	ММН-7	95	24	13.40		
пс 16	л. 5	Н-45-12	4	4	1790	1190		ММН-8	л. 48	ММН-8	71	2.20			
пс 17	л. 6	Н-45-18	4	4	2700	1800		ММН-10	л. 51	ММН-10	24	24	13.40		
пс 18	ИИ-04-5, вып. 6 л. 30, вып. 9 л. 33	нп-45-12	2	2	1780	1130		ММН-14	л. 49	ММН-14	305	305	0.24		
пс 19	ИИ-04-5, вып. 6, 9 л. 1	Н-60-6	11	11	1190	780		ММН-9	л. 49	ММН-9	2	2	6.85		
пс 20	л. 1	Н-60-9	18	18	1790	1190		ММН-17	л. 51	ММН-19	25	25	1.57		
пс 21	л. 3	Н-60-18	8	8	3590	2390		ММН-18	л. 51	ММН-18	2	2	0.70		
пс 22	ИИ-04-5, вып. 6 л. 30, вып. 9 л. 33	нп-60-12	17	17	1780	1590		МД-1	1.232-3, вып. 6/79 л. 26	МД-1	48		0.88		
пс 23	вып. 6 л. 40 вып. 9 л. 43	НУ1-6	1	1	130	90		МС-1	л. 28	МС-1	48		1.87		
пс 24		НУ1-9	7	7	200	140			272-14-16-ИЖ1-68.00.00	ИД 1	48	48	2.46		
пс 25		НУ1-12	11	11	270	190		1		Л 45x5, ГОСТ 8509-72, р=1200	2	2	4.04		
пс 26		НУ1-15	1	1	330	240		2		Л 45x5, ГОСТ 8509-72, р=2700	4	4	9.10		
пс 27		НУ1-18	5	5	400	280		3		Л 45x5, ГОСТ 8509-72, р=2100	1	1	8.08		
пс 28		НУ1-21	2	2	470	330		4		Л 90x9, ГОСТ 8509-72, р=120	48	48	1.46		
пс 29	ИИ-04-5, вып. 6 л. 41, вып. 9 л. 44	НУ2-6	3	3	160	110		5		Л 110x70x8, ГОСТ 8510-72, р=60	48	48	0.65		
пс 30		НУ2-9	1	1	230	160		6		Л 125x10, ГОСТ 8509-72, р=970	4	4	18.53		
пс 31		НУ2-12	7	7	300	210		9		-8x80, ГОСТ 103-76, р=80	48	48	0.40		
пс 32		НУ2-21	2	2	510	360				СТОЙКИ ФАХВЕРКОВЫЕ					
пс 33	272-14-16-ИЖ1-50.00.00	нп-60-12-01	1	1	1780	1590		7		2Л 100x10, ГОСТ 8509-72, р=2330	1	1	70.37		
пс 34	-53.00.00	нп-60-12-02	9	9	1780	1590		8		2Л 100x10, ГОСТ 8509-72, р=2720	1	1	82.14		
пс 35	-51.00.00	Н-60-15-01	5	5	2990	1990		3д 4	272-14-16-ИЖ2-09.00	3д 4	1	1	2.54		
пс 36	-56.00.00	Н-57-15ПР-01	1	1	2800	1480									
пс 37	-57.00.00	Н-57-15А-01	1	1	2800	1480									
пс 38	-59.00.00	Н-45-9-01	6	6	1340	890									
пс 39	-60.00.00	Н-45-12-01	5	5	1790	1190									
пс 40	-61.00.00	Н-45-15-01	16	16	1930	1470									
пс 47	ИИ-04-5, вып. 6, 9 л. 2	Н-60-12	1	1	2750	1590									

272-14-16-АС1

РЫНОК торгово-площадью 900 кв.м.

РЫНОК

СПЕЦИФИКАЦИЯ К СХЕМАМ ПАНЕЛЕЙ СТЕН. УЗЛЫ.

ЦНИИЭП ГОРОВО-БЫТОВОЙ ЗАДАЧИ И ТРИСТРОЙК КОНДИЦИОНЕРОВ

г. Москва

ТОРГОВАЯ ПЛОЩАДЬ 900 кв.м.

СТАНЦИЯ ЛИСТ ЛИСТОВ

Р 47

Н. КОНТР. ВЫСОЧИН

ИЖ. Н

ПРИВЯЗАН

РУК. МАС. КОЛЧИН

П. ИЖ. М. ЛИНЕЧКИН

Г. А. П. РАВНОВИЧ

Г. И. П. КАЛЕДИНА

РУК. Г. Р. И. Н. КОВАЛЬСКАЯ

РАЗРАБ. ГОРЕНЬ

ПРОВ. КОВАЛЬСКАЯ

Н. КОНТР. ВЫСОЧИН

Схема по оси 23



Схема по оси 18



Схема по оси и/1

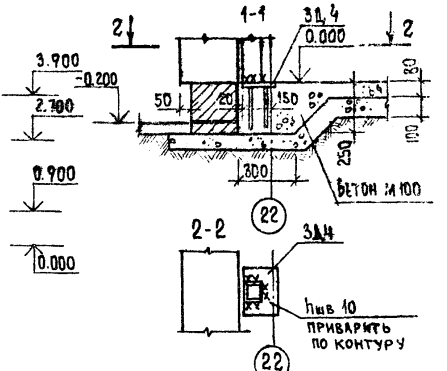
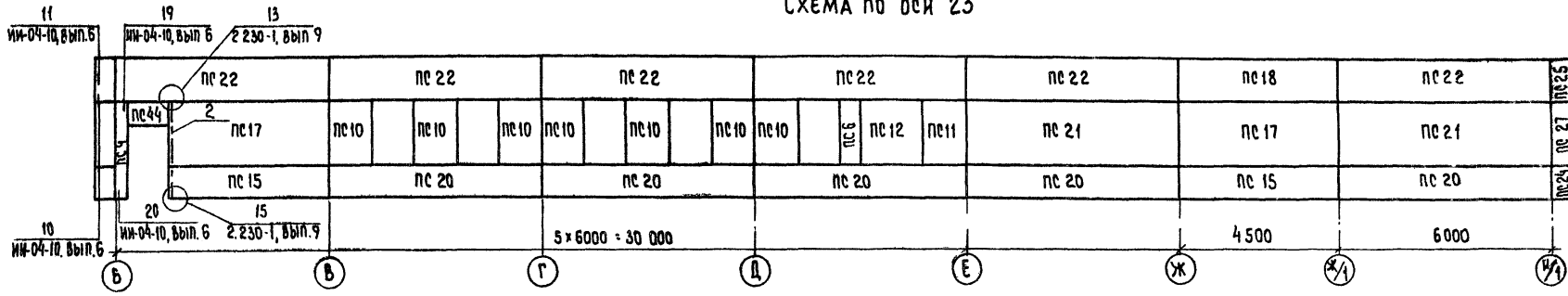

Схема по оси 22

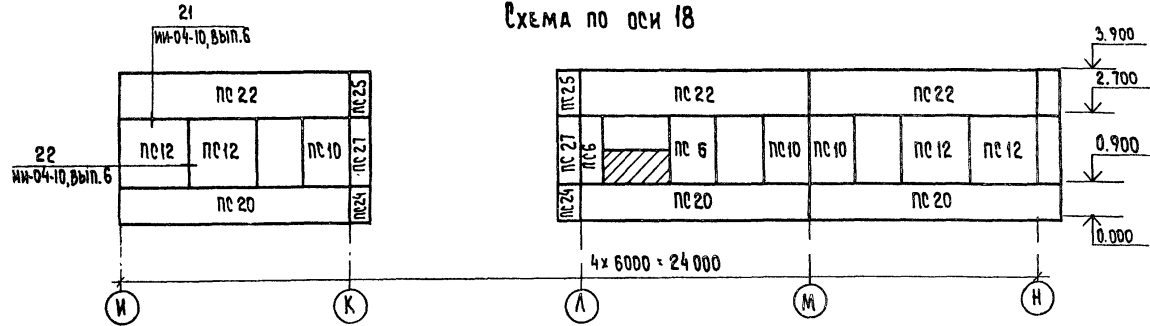

Схема по оси 22

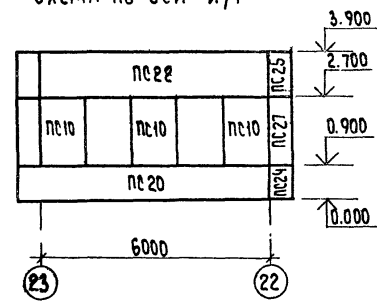

Схема по оси Г

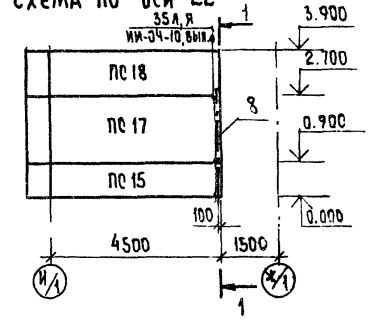

Схема по оси И

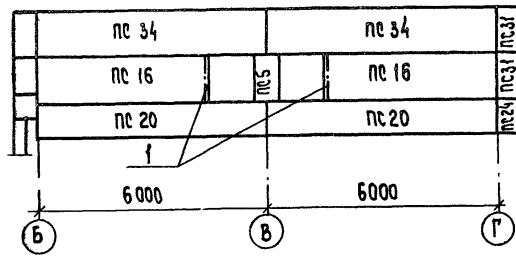

Схема по оси 18

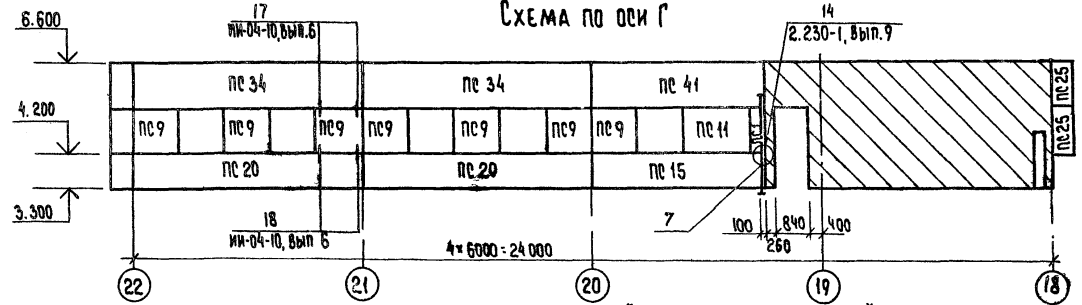

Схема по оси Е

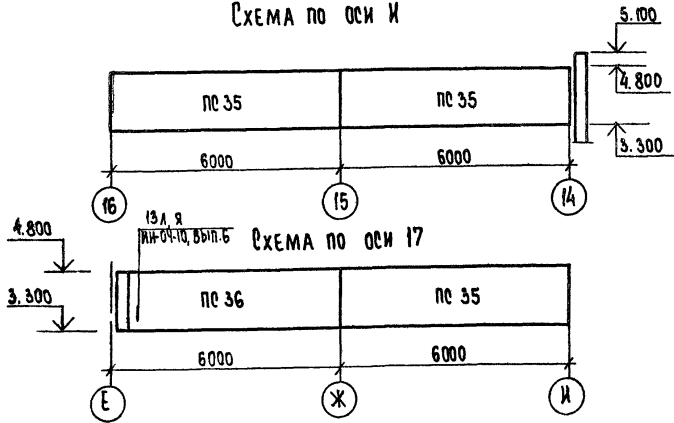

1. А* - панели из легкого бетона, Б* - панели из ячеистого бетона.
2. Монтажные швы выполнять дуговой сваркой электродами Э-42. Высоту шва принимать по наименьшей толщине свариваемых элементов.
3. Открытые соединительные элементы защитить от коррозии цинкованием.
4. При монтаже угловых панелей с отм. верха 5.100 мм-10 заменить на пс 3. Б.
5. Спецификацию к схемам расположения панелей стен смотреть на листе 47.

		272-14-16-АС1	
		Рынок торговой площадью 900 кв. м.	
		Рынок	
		СТАНЦИЯ ЛИСТ	
		Р 19	
		Схема расположения панелей стен в осях 18, 22, 23, и/1, Г.	
		ЦНИИЭП	
		г. Москва	
		ТОРГОВО-ВЫТОВОЙ ЗАДАНИЕ ТРИЕСТСКИЙ КОМПЛЕКСОВ	

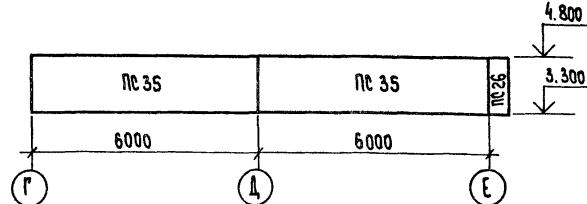
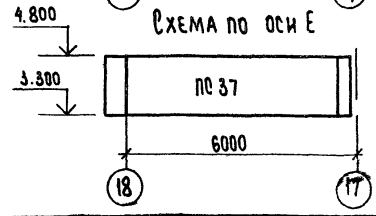
Привязки	РУК. МАСТ. КОЛЧИН	И.А. НИЖ.М. ДИМЕШКИН
	ТАП	РАБИНОВИЧ
	ТИП	КАЛЕДИНА
	РУК.Г.И.	КОВАЛЬСКАЯ
	РАЗРАБ.	ЛАРИНА
	ПРОВЕР.	КАЛЕДИНА
	И.А. КОНТР.	ВЫСОЧИИ

ТИПОВОЙ ПРОЕКТ 272-14-16 АЛБЕОМ I

ВЕДОМОСТЬ ПЕРЕМЫЧЕК

СТЕНЫ	ТИП	СЕЧЕНИЕ	ЭТАЖ	КОЛ-ВО МЕСТ НА 1ЭТ.
НАРУЖНЫЕ		для t _н = -30°		
	ПР1		0.000 3.300	6 1
	ПР2		0.000	5
	ПР10		0.000	1
	ПР13		3.300	1
		для t _н = -20°		
	ПР1		0.000 3.300	6 1
	ПР2		0.000	5
	ПР10		0.000	1
	ПР13		3.300	1
		для t _н = -40°		
	ПР1		0.000 3.300	6 1
	ПР2		0.000	5
ПР10		0.000	1	
ПР13		3.300	1	
ВНУТРЕННИЕ	ПР3		0.000 3.300	2 1
	ПР4		0.000	4
	ПР5		0.000	5
	ПР6		0.000 3.300	30 10
	ПР7		0.000 3.300	12 1
	ПР8		0.000	2
	ПР9		0.000	12
	ПР11		0.000	1
	ПР12		3.300 0.000	4 21

СПЕЦИФИКАЦИЯ К СХЕМАМ РАСПОЛОЖЕНИЯ ПАНЕЛЕЙ ПЕРЕГОРОДОК И ПЕРЕМЫЧЕК (А.Л. 13÷16)

МАРКА ПОЗИЦ.	ОБОЗНАЧЕНИЕ	НАИМЕНОВАНИЕ	КОЛИЧЕСТВО			МАССА ЕД. КР	ПРИМЕЧАНИЕ
			1ЭТ.	2ЭТ.	ВСЕГО		
		<u>ИЗДЕЛИЯ БЕТОННЫЕ</u>					
		<u>И ЖЕЛЕЗОБЕТОННЫЕ</u>					
		<u>ПЕРЕГОРОДКИ ГИПОБЕТОННЫЕ</u>					
ПР1	1.231-1, вып.1, А.50	ПГ-42-14.2Р	4	4	725		
ПР2	А.49	ПГ-42-13Р	6	6	630		
ПР3		ПГ-42-8Р	1	1	395		
ПР4	А.57	ПГ-42-19Б	2	2	940		
ПР5	А.50	ПГ-42-15	5	5	745		
ПР6	А.49	ПГ-42-13	3	3	675		
ПР7	А.21	ПГ-33-57Р	2	2	1630		
ПР8	А.15	ПГ-33-14.2Р	5	5	410		
ПР9	А.13	ПГ-33-5Р	3	3	135		
ПР10	А.29	ПГ-33-19Б	1	1	575		
ПР11	А.16	ПГ-33-20	17	17	825		
ПР12	А.15	ПГ-33-15	8	8	460		
ПР13	А.14	ПГ-33-9	10	10	290		
ПР14	А.13	ПГ-33-5	12	12	150		
ПР15	1.231-1, вып.2 А.27	ПГ-42-15.12	1	1	241		
ПР16	А.14	ПГ-33-9.7	1	1	61		
ПР17	А.14	ПГ-33-7.9	1	1	65		
ПР18	А.14	ПГ-33-9.9	8	8	85		
ПР19	А.15	ПГ-33-10.9	3	3	94		
ПР20	А.30	ПГ-42-10.15	2	2	197		
ПР21	А.15	ПГ-33-13.9	2	2	122		

Продолжение

МАРКА ПОЗИЦ.	ОБОЗНАЧЕНИЕ	НАИМЕНОВАНИЕ	КОЛИЧЕСТВО			МАССА ЕД. КР	ПРИМЕЧАНИЕ
			1ЭТ.	2ЭТ.	ВСЕГО		
		<u>ПЕРЕМЫЧКИ</u>					
1	1.138-10, вып.1 А.19.21	ПР1-12.12.14	58	16	74	50	
2		ПР2-15.12.14	67	1	68	75	
3		ПР3-19.12.14	16		16	75	
4		ПР4-25.12.14	4	4	100		
		<u>ИЗДЕЛИЯ МЕТАЛЛИЧЕСКИЕ</u>					
		<u>МАРКИ МОНТАЖНЫЕ</u>					
	2.230-1, вып.10, А.22	ММ 39	126	48	174	0.24	
		ММ 44	31	20	51	0.30	
	А.23	ММ 44	98	36	134	0.15	
		Ф10 А1; ГОСТ 5781-75, М	42	8	50	0.617	

1. Маркировка элементов перегородок и перемычек дана на А.Л.13,14,15,16.
2. Перемычки над проемами менее 900мм выполнять по типу ПР12; арматуру заводить за грань проема на 120 мм.

ДЕТАЛЬ СТЫКА ПАНЕЛЕЙ ПЕРЕГОРОДОК

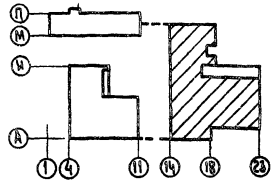
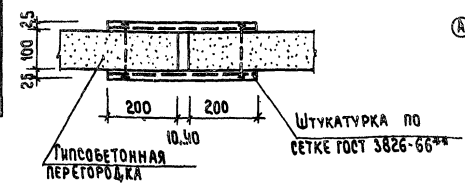

272-14-16-АС1		Рынок торговой площадью 900 кв. м.	
РУК. МАСТ. КОЛЧИН	РА. ИЖ. М. АИЩЕКИН	Рынок	СТАДИЯ/ЛИСТ
ГАП	РАВНОВЫЙ		Р
ТИП	КАЛЕДИНА	СПЕЦИФИКАЦИЯ К СХЕМАМ РАСПОЛОЖЕНИЯ ПАНЕЛЕЙ ПЕРЕГОРОДОК И ПЕРЕМЫЧЕК.	ЛИСТОВ
РУК. ТР. И.	КОВАЛЬСКАЯ		ИВ. И
РАЗРАБ.	ЛАРИНА		
ПРОБЕР	КАЛЕДИНА	И. КОНТР.	Высочин

ТИПОВОЙ ПРОЕКТ 272-14-16 АЛЬБОМ I

Лестница Л5

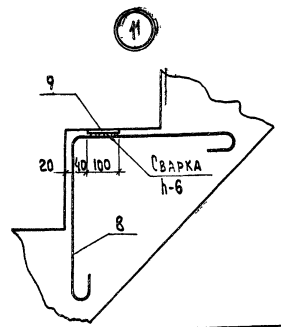
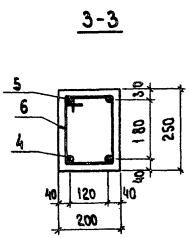
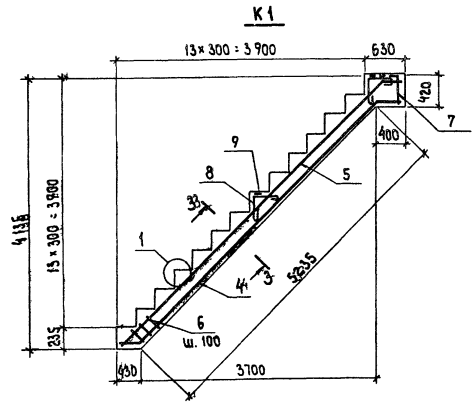
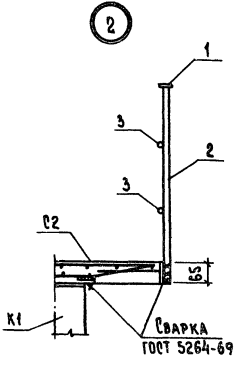
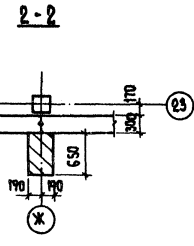
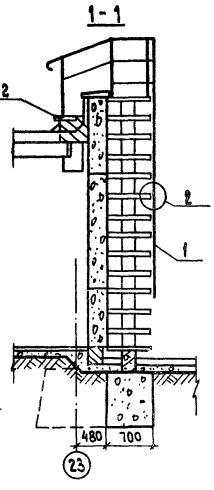
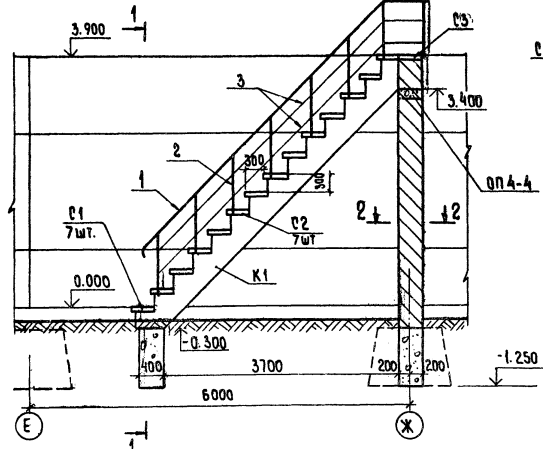

Расположение лестницы на плане см. л. 15.

СПЕЦИФИКАЦИЯ НА ЭЛЕМЕНТЫ ЛЕСТНИЦЫ

МАРКА ПОЗ.	ОБОЗНАЧЕНИЕ	НАИМЕНОВАНИЕ	КОЛ.	МАССА ЕД. КТ	ПРИМЕЧАНИЕ
ИЗДЕЛИЯ					
ЖЕЛЕЗОБЕТОННЫЕ					
оп 4-4	1. 225-2 вып.5 л.22	Опорная плита оп 4-4	1	50	
К1		Косоур К1	1		
С1	272-14-16-НЖ1-70.00.00	СТУПЕНЬ ЛС1	7		
С2	-01	ЛС2	8		
С3	-02	ЛС3	1		
ИЗДЕЛИЯ МЕТАЛЛИЧЕСКИЕ					
ОГРАЖДЕНИЕ ЛЕСТНИЦЫ					
1	ГОСТ 103-76	-3 x 40	м	8	0.94
2	ГОСТ 5781-75	Φ22 АІІІ - 960		10	2.86
3		Φ12 АІ	м	16	0.89

СПЕЦИФИКАЦИЯ НА МОНОЛИТНЫЙ КОСУОР К1

МАРКА ПОЗ.	ОБОЗНАЧЕНИЕ	НАИМЕНОВАНИЕ	КОЛ.	МАССА ЕД. КТ	ПРИМЕЧАНИЕ
ОТДЕЛЬНЫЕ СЕРЖИИ					
4		Φ25 АІІ, ГОСТ 5781-75, ρ=6000	2	23.2	
5		Φ18 АІІ, ГОСТ 5781-75, ρ=6000	2	12.0	
6		Φ10 АІІ, ГОСТ 5781-75, ρ=960	110	0.595	
7		Φ10 АІІ, ГОСТ 5781-75, ρ=1200	8	0.75	
8		Φ10 АІІ, ГОСТ 5781-75, ρ=1150	30	0.715	
9		-10 x 100, ГОСТ 103-76, ρ=200	15	1.57	
МАТЕРИАЛ					
		БЕТОН М 200	м³	0.4	

ВЫБОРКА СТАЛИ НА ОДИН МОНОЛИТНЫЙ ЭЛЕМЕНТ

МАРКА	АРМАТУРНЫЕ ИЗДЕЛИЯ			ЗАКЛАДНЫЕ ИЗДЕЛИЯ		Итого	Всего
	Сталь АІІ		Итого	Вет 3кп	Итого		
	ГОСТ 5781-75	ГОСТ 5781-75					
К1	Φ10	Φ18 Φ25	163.3	10x100	23.55	23.55	186.85

272-14-16-АС1

Рынок торговой площадью 900 кв. м.

РЫНОК

Лестница Л5

СТАДИЯ ЛИСТ ЛИСТОВ

Р 52

ЦНИИЭП

г. Москва

РУК. МАС.	КОЛЧИН	<i>[Signature]</i>
ПЛ.ИЖ.М.	ЛАНЦЕВИЧ	<i>[Signature]</i>
ТИП	РАВИНОВИЧ	<i>[Signature]</i>
РАЗРАБ.	КАЛЕ ДИНА	<i>[Signature]</i>
ПРОВ.	КОВАЛЬСКАЯ	<i>[Signature]</i>
ИЖ.Н	ГОРЕНЬ	<i>[Signature]</i>

ТИПОВЫЙ ПРОЕКТ 272-14-16 АЛЬБОМ I

СОГЛАСОВАНО:	ПОДСОБРАШЕНА
ОБ. ВК. СС.	ЗАКАЗЧИКА
	ПРОЕКТИРУЮЩЕЙ ОРГАНИЗАЦИИ

ИНВ. И ПОД. Д. И ДАТА
ИЗМ. И И. Д.

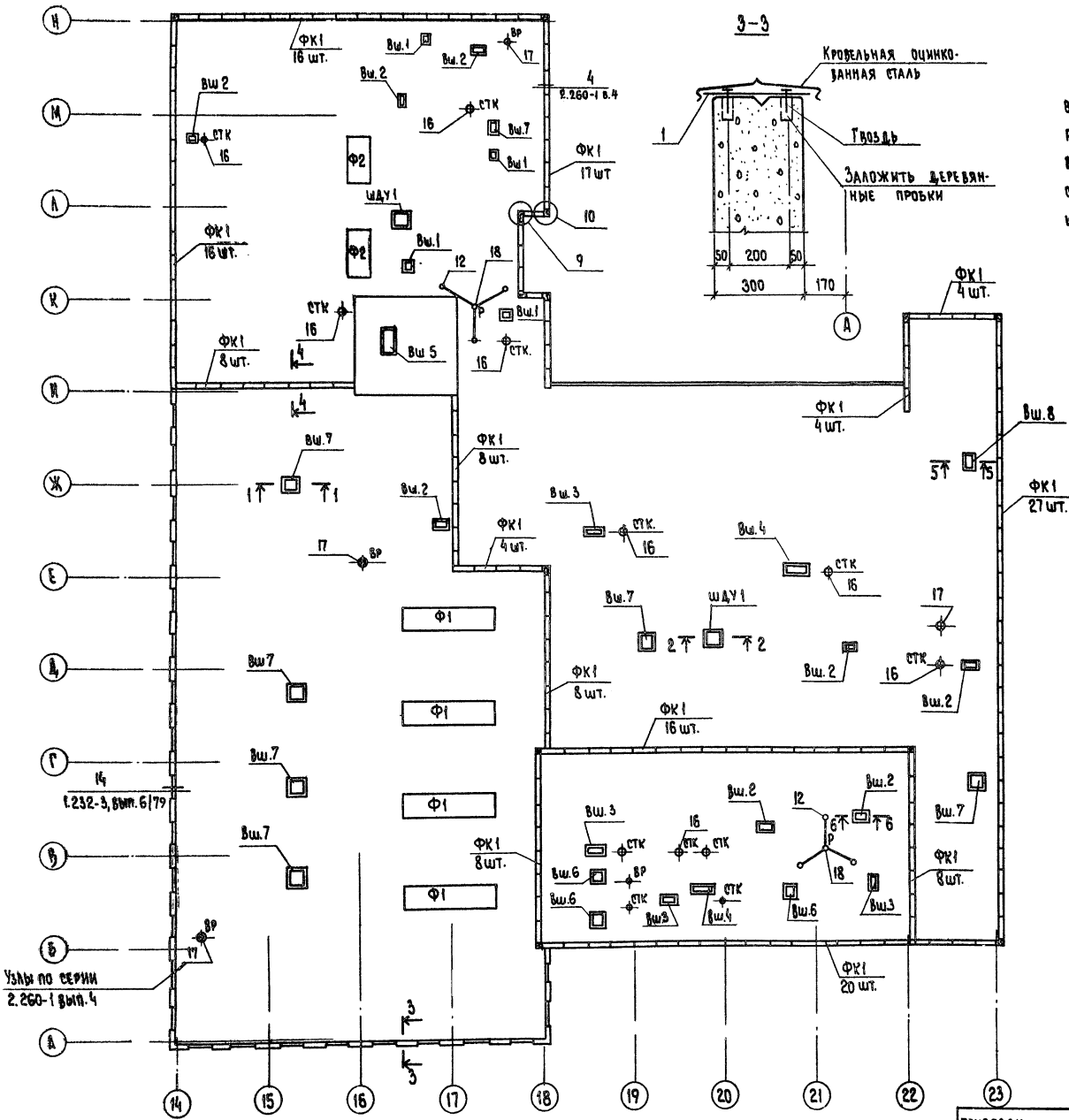

Условные обозначения:
 ВШ - ВЕНТШАХТА
 Р - РАДИОМАЧТА
 ВР - ВОРОНКА ВОДОСТОЧНАЯ
 СТК - СТОЯК КАНАЛИЗАЦИОННЫЙ
 ШДУ - ШАХТА ДЫМОУДАЛЕНИЯ

ТАБЛИЦА 1.

ВЕНТ-ШАХТА	1	2	3	4	5	6	7	8	ШДУ
А	250	300	300	350	700	650	800	500	820
Б	250	300	1100	1400	1500	650	800	800	820
КОЛ.	4	8	4	2	1	3	7	1	2

ТАБЛИЦА 2.

МАРКА ПОЗ.	ОБОЗНАЧЕНИЕ	НАИМЕНОВАНИЕ	КОЛ.	МАССА ЕД. КТ	ПРИМ. Ч.
ИЗДЕЛИЯ ЖЕЛЕЗОБЕТОННЫЕ					
ФК1	ИИ-04-4 Вып. 23 Л.4	КАМЕНЬ ФРИЗОВЫЙ ФК-15-4	164	100	
	3.006-2 Вып. 2	ПЛИТЫ П14Д-3	2	310	
		ПТП 8-11-9	3	198	
		ПТП 8-16-14	13	448	
П1	1.243-2	ПТП 8-13-13	2	338	
ПР1	1.138-10 Вып. 1 Л. 1	ПЕРЕМЫЧКИ ПР1-10.12.6	4	25	
ПР2	Л. 17	ПР3 8-12.12.22	8	75	
ПР3	Вып. 2 Л. 27	2ПР4-14.38.14	6	190	
ИЗДЕЛИЯ МЕТАЛЛИЧЕСКИЕ					
		РАДИОМАЧТА Р	1		
	2.260-1 Вып. 4 Л. 35	КРЕПЛЕНИЕ РАСТЯЖЕК ММ17	6	7.12	
		ОПОРНАЯ ТРУБА ММ18	2	3.86	
		СТОЯК КАНАЛИЗАЦИОННЫЙ			
	Вып. 3 Л. 52	ПАТРУБОК ММ4	11	27.6	
СК1	272-14-16-ИИ-03.00	КОЛЬЦО СТАЛЬНОЕ СК1	2	24.26	
1	ГОСТ 103-76	КОСТЫЛЬ - 3x30 R=600	54	0.42	
МАТЕРИАЛЫ					
	ГОСТ 18124-75	АСБЕСТОЦЕМЕНТНЫЙ ЛИСТ 8-8мм	60		
	ГОСТ 9573-72	ПЛИТЫ МИНЕРАЛОВАТНЫЕ			
		γ=100 кг/м³	м³	0.3	
	ГОСТ 8486-66	БРУС 100x100	М	15.2	
		БРУСОК 50x50	М	8.0	

Узлы по серии 2.260-1 Вып. 4

1. Данный чертеж смотреть с листом 54.
 2. Фонари Ф1 и Ф2 см. лист 55.

ПРИБЯЗАН		272-14-16-АС1	
Р. ДИ. МАС. КОЛЧИН	Т. ДИ. МАС. ЛИНЧИН	РЫНОК ТОРГОВОЙ ПЛОЩАДЬЮ 900 кв.м.	
Г. А. П. РАДИОНОВИЧ	Г. И. П. КАЛЕДИНА	РЫНОК	СТАДИЯ ЛИСТ ЛИСТОВ
П. Р. В. КОВАЛЬСКАЯ	К. К. Л. ЛАВРОВА		Р 53
ИНВ И		ПЛАН КРЫШИ.	ЦНИИЭП г. Москва

ТИПОВОЙ ПРОЕКТ 272-14-16 АЛЬБОМ I

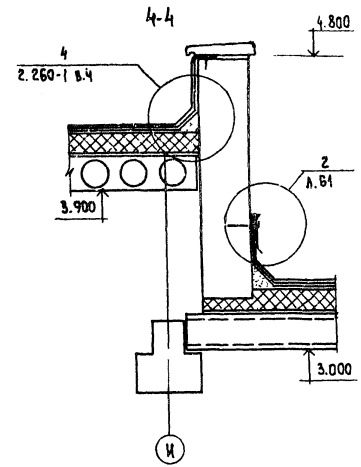
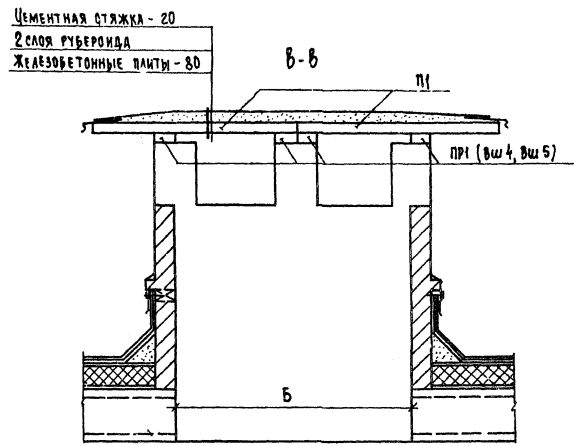
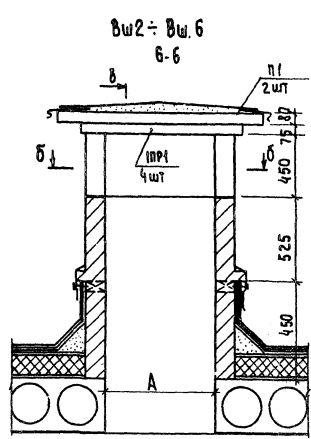
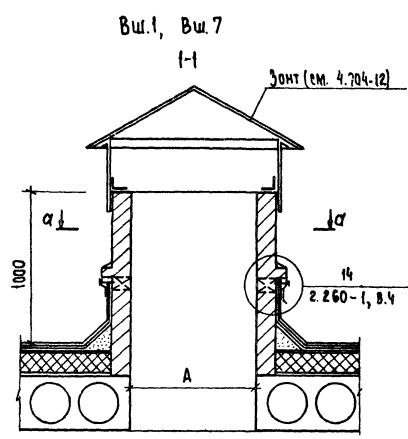

а-а

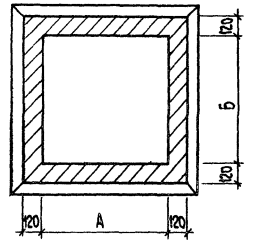

б-б

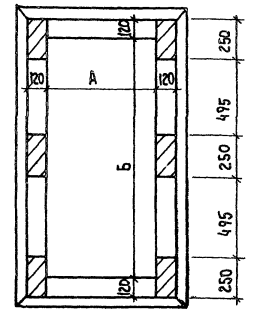

шду1
2-2

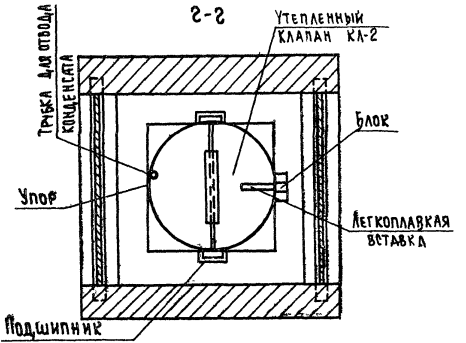
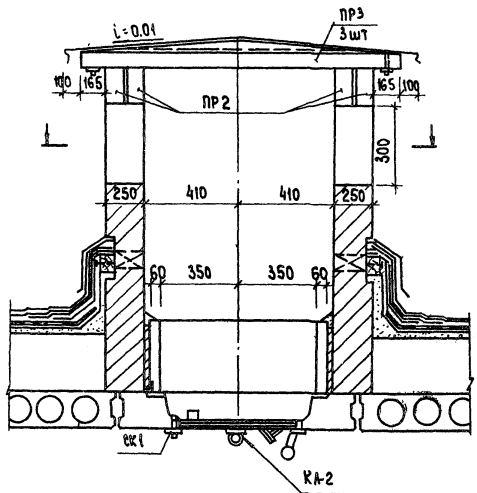

1. РАСПОЛОЖЕНИЕ ВЕНТШАХТ В ПЛАНЕ СМ. ЛИСТ 53.
2. СТЕНЫ ШАХТ ВЫПОЛНИТЬ ИЗ ОБЛЕГЧЕННОГО КРАСНОГО КИРПИЧА М75 НА РАСТВОРЕ М 25.

5-5 (Вш.8)

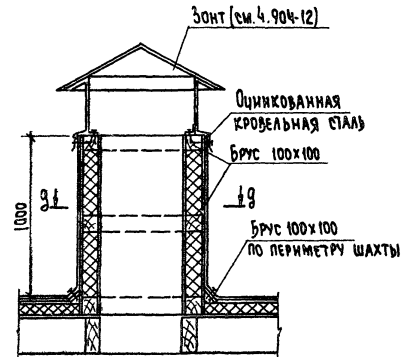

г-г

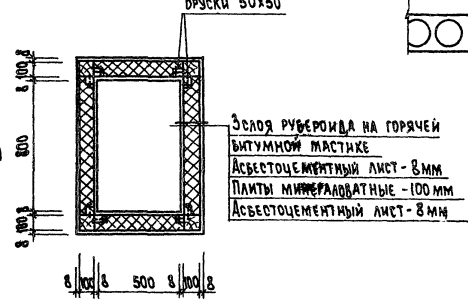

СОГЛАСОВАНО: _____
ИМЯ И ПОДПИСЬ ПОДАВШИХ ДАТА (ПОДПИСЬ И ПОДПИСЬ)

		272-14-16-Ас1		РЫНОК ТОРГОВОЙ ПЛОЩАДЬЮ 900 кв.м.	
ПРИВЯЗАН		РК.МАС. ГАЛЖИЖ.И ТАЛ	КОДЧИН РАБИНОВИЧ	РЫНОК	СТАДНЯ ЛИСТ ЛИСТОВ
		ТИП	КАДЕДЖИНА		Р 54
		РАЗРАБ.	ВЫСОЦКИН	Сечения крыши.	ЦНИИЭП
		ПРОФ.	КОВАЛЬСКАЯ		Торгово-закупочный центр с. Москва
		И.КОИТ.	ГОРЬНЬ		Комплекс

СХЕМА РАСПОЛОЖЕНИЯ ФОНАРЕЙ Ф1



СХЕМА РАСПОЛОЖЕНИЯ ФОНАРЕЙ Ф2



МАРКА ПОС.	ОБОЗНАЧЕНИЕ	НАИМЕНОВАНИЕ	КОЛ-во на		МАССА ЕД. КГ	ПРИМЕЧ.
			Ф1	Ф2		
Ф1	1.464-10 В.О.Л.5	ФОНАРЬ Ф2-1.5x6	4		822	
Ф2	Л.6	Ф2-1.5x3	2		449	
ИЗДЕЛИЯ МЕТАЛЛИЧЕСКИЕ						
СК1	В.2 Л.1,8	СТАКАН ФОНАря Ф2-1.5x6	1		340.0	
СК2	Л.2,8	Ф2-1.5x3	1		201.0	
	В.О.Л.5, 19	ФАРТУК Ф3	1		17.	
	Л.6, 19	Ф4	1		10.5	
	Л.5, 19	Ф7	1		10.	
	Л.6, 19	Ф8	1		5.1	
	Л.5, 19	НАШЕЛЬНИК НЗ	21	11	0.64	
РМ1	272-14-16-ИМ-06.00	РАМА РМ1	4		67.8	
РМ2	272-14-16-ИМ-06.00-01	РМ2	2		41.0	
МАТЕРИАЛЫ						
	ГОСТ 1588-70 ⁴	УТЕПЛИТЕЛЬ ПЛИТНЫЙ ПЕНО П	0.42	0.25		
	1.464-10 В.О.Л.5,6	СТЕКЛО ПРОФИЛЬНОЕ ШП-300	40	20		

Общие требования по монтажу и антикоррозийной защите металлических фонарей приняты по серии 1.464-10 в 0,2.

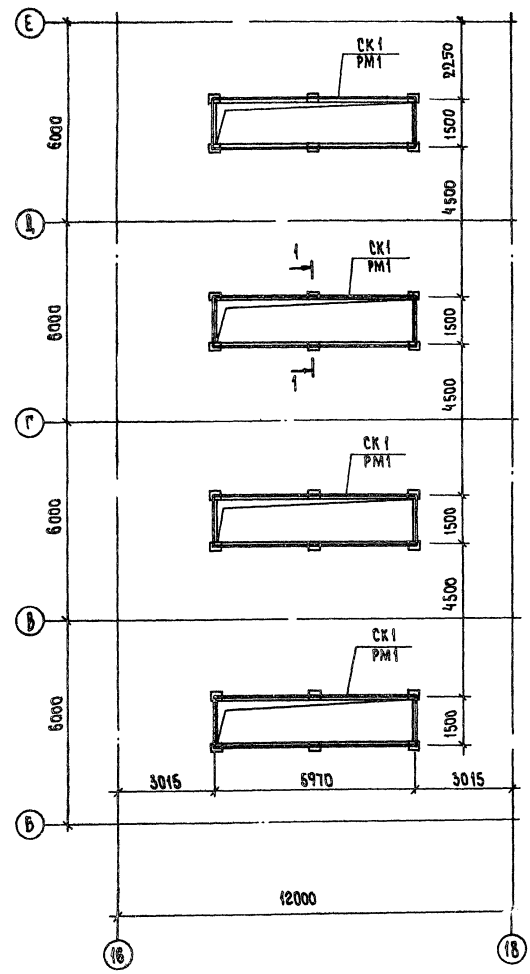
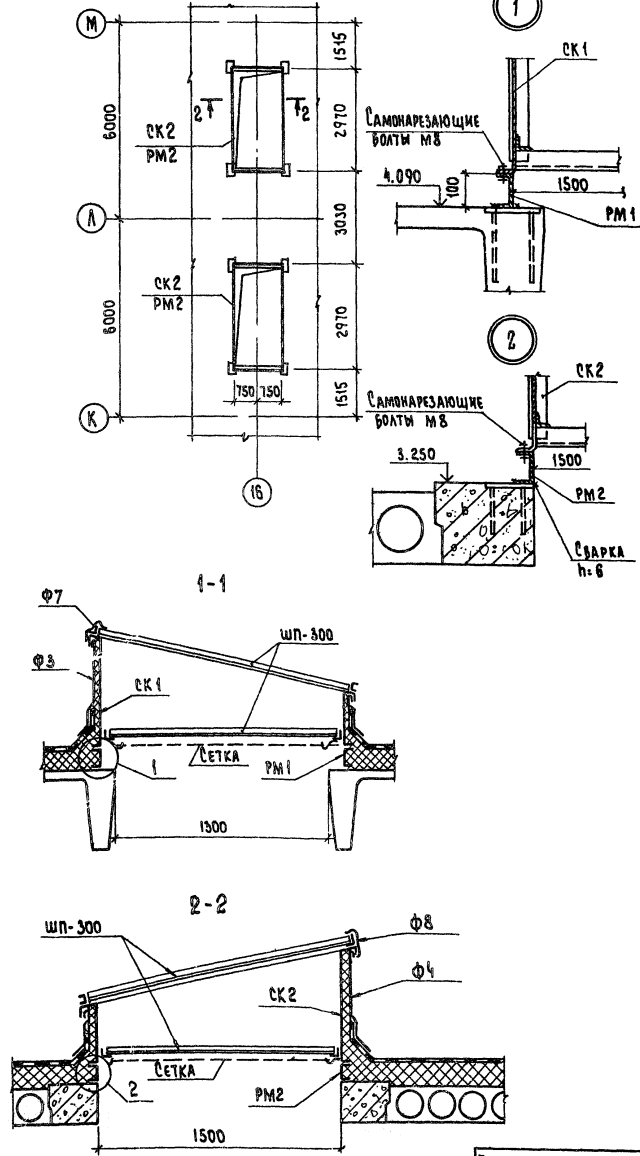
СОГЛАСОВАНО: ТИПОВОЙ ПРОЕКТ 272-14-16 АЛЬБОМ I ИМ. А. ПОДА. ШВАЦКО И ДАТА. ВРАЧ. ИРБ. И

272-14-16-Ас1		РЫНОК ТОРГОВОЙ ПЛОЩАДЬЮ 900 КВ. М.	
РЫНОК		СТАДИОН	ЛЮСТ
		Р	55
СХЕМЫ РАСПОЛОЖЕНИЯ ФОНАРЕЙ Ф1, Ф2.		ЦНИИЭП	
Р.КОНТР. ГОРЬНЬ		ТОРГОВО-ПРОМЫСЛОВЫЙ УЗЕЛ И ТУРИСТСКИЕ КОМПАНИИ	
Г. МОСКВА			

ТИПОВОЙ ПРОЕКТ 272-14-16 АНВБМ I

СХЕМА РАСПОЛОЖЕНИЯ ЭЛЕМЕНТОВ ФУНДАМЕНТОВ



СХЕМА ЭЛЕМЕНТОВ КАРКАСА



МАРКА ПОЗ.	ОБОЗНАЧЕНИЕ	НАИМЕНОВАНИЕ	КОЛ. ЕД.	МАССА КГ	ПРИМЕЧАНИЕ
		<u>ИЗДЕЛИЯ БЕТОННЫЕ</u>			
		<u>ЖЕЛЕЗОБЕТОННЫЕ</u>			
		ФУНДАМЕНТЫ			
Ф1	ИЖ-04-Г, Вып.7	Ф-13-4	24	3050	
		КОЛОННЫ			
К1	272 14-16-ИЖ1-15.00.00	КК-436-24-01	18	1720	
К2	-14.00.00	КНК-442-24-03	6	1980	
		<u>ИЗДЕЛИЯ МЕТАЛЛИЧЕСКИЕ</u>			
1		СТАЛЬ 3-5ММ ГОСТ 8568-77, М ²	0.36	15.2	
2		Л50x5, ГОСТ 8509-72, М	44	16.6	
3		Ф6 А1 ГОСТ 5781-15, P=300	12	0.07	

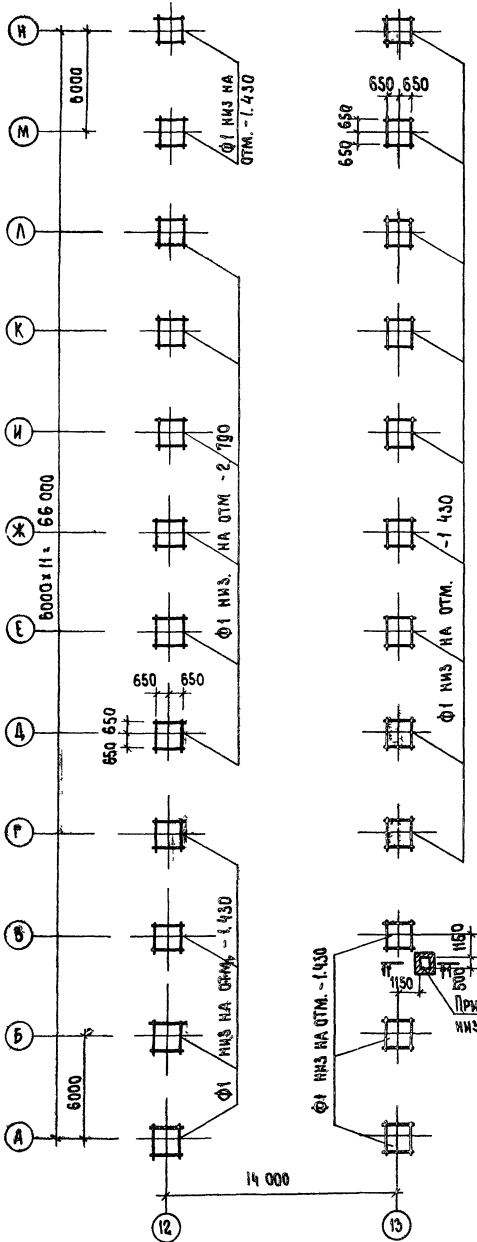
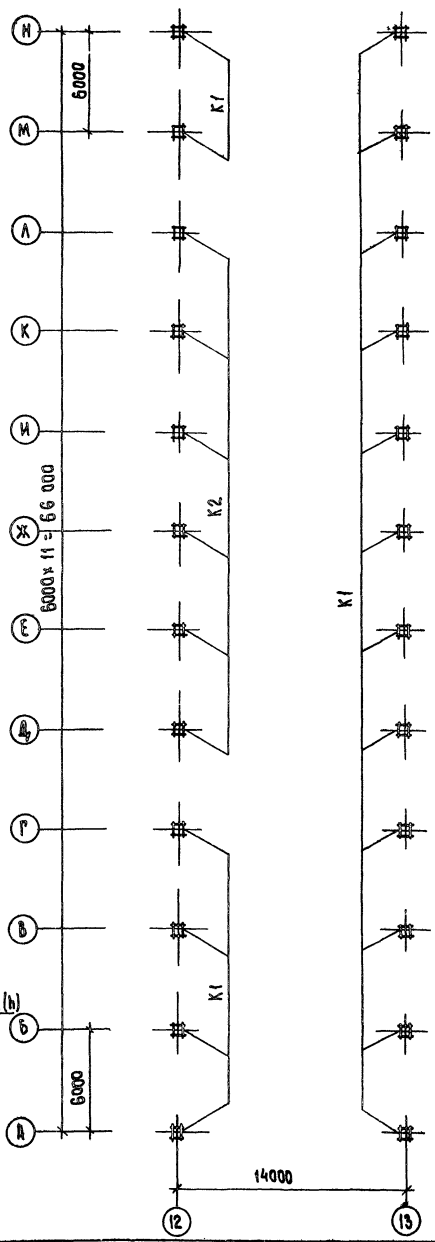
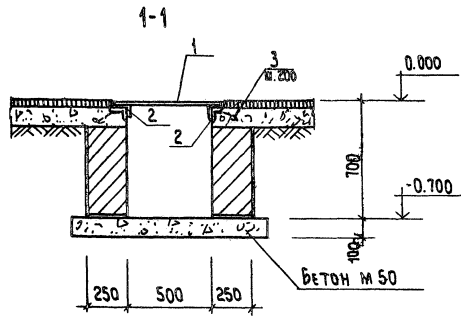

ПРИВЯЗАН			
ИЖБ.И			

272-14-16-АС1			
РСК. ИЖБ. КОЛЧИН	ИЖБ.ИЖ. АИЩЕВКИН	РЫНОК ТОРГОВОЙ ПЛОЩАДЬЮ 900 КВ. М.	
ГАП. РАБИНОВИЧ	ТИП. КАЛЕДИНА	СЕЗОННАЯ ТОРГОВАЯ	СТАДИЯ ЛИСТ ЛИСТОВ
РСК. ТР. ИР. КОВАЛЬСКАЯ	РАЗРАБ. КОВАЛЬСКАЯ	Р	56
ПРОВ. КАЛЕДИНА	И. КОТЛ. ВЫСОЧИН	СХЕМЫ ЭЛЕМЕНТОВ ФУНДАМЕНТОВ И КАРКАСА.	ЦНИИЭП
			ТОРГОВО-ПРОМЫСЛЕННЫЙ УНИВЕРСИТЕТ г. МОСКВА

СОСТАВОВАНО:
 ИЖБ. И ПОДА. ПРОДЛЖИТЬ И ДАТА. ИЖБ. ИЖБ. И

Типовой проект 272-14-16 АЛЬБОМ I

По оси 12

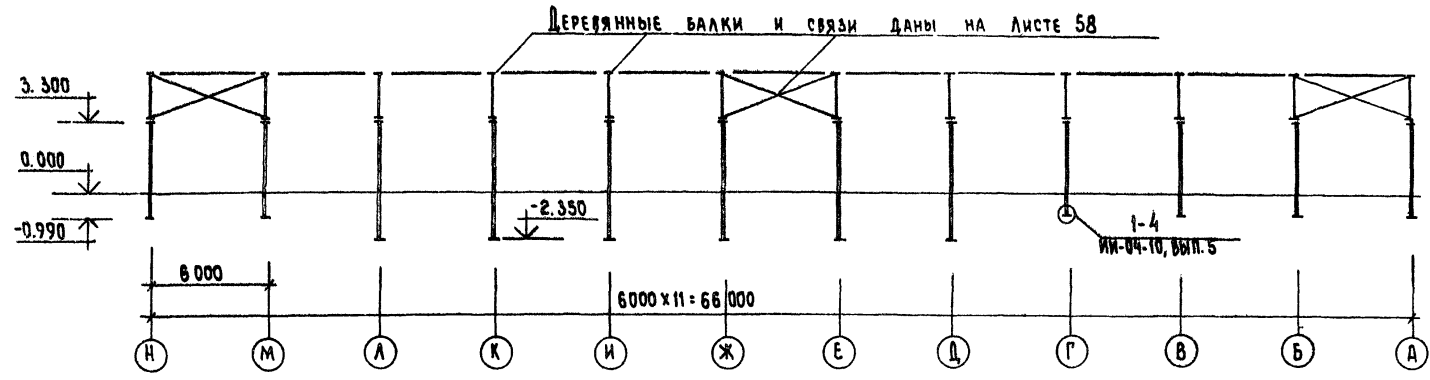

По осям А, Б, В, Г, М, Н.

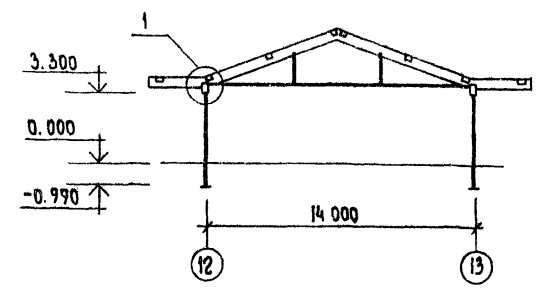

По оси 13

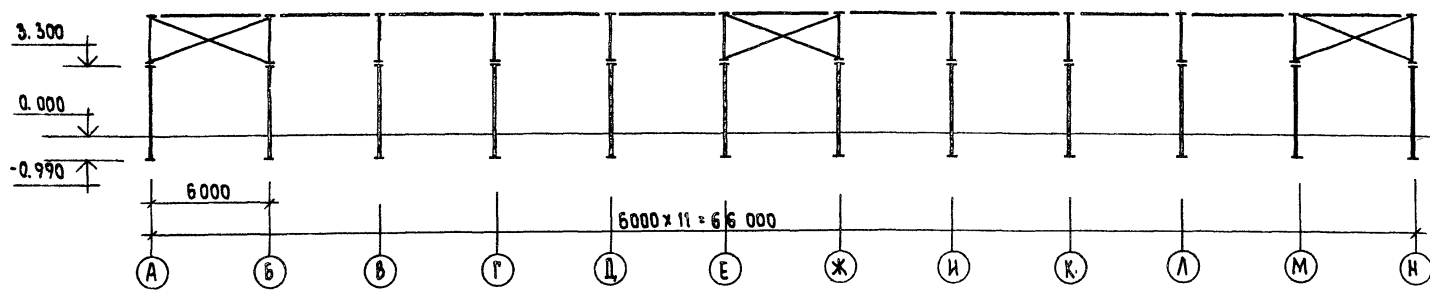

3-3

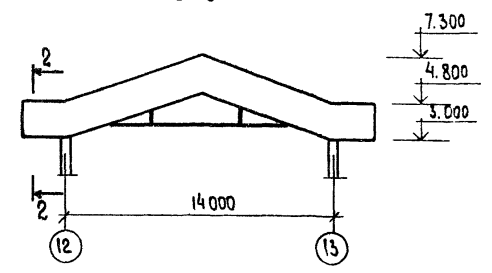

СОГЛАСОВАНО: ИВ.Н. ПОД.А. ПРОДЛЕНЬ И ДАТА: 03.04.1978, ИВ.Н.

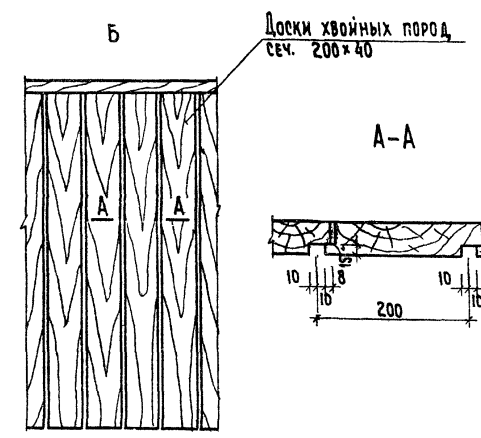
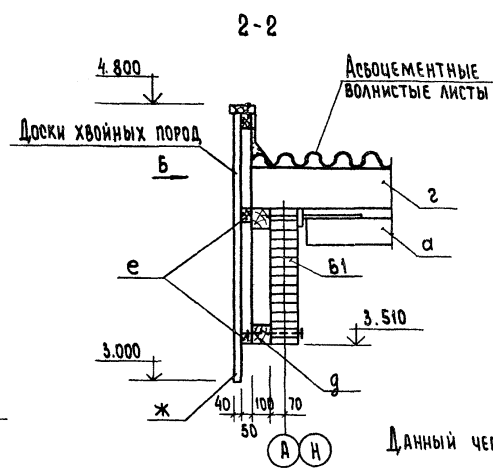
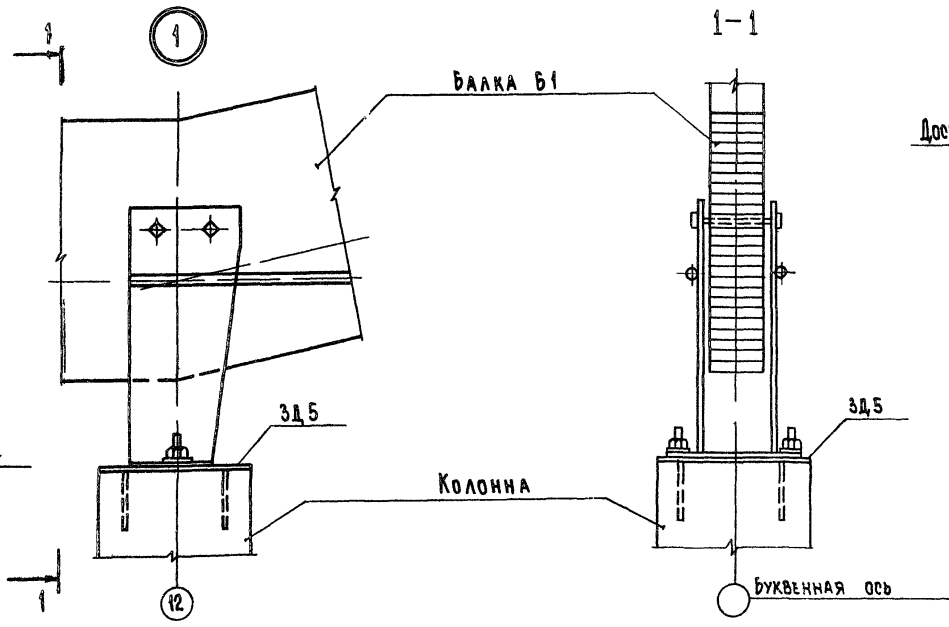

Данный чертеж смотреть с листами 56, 58

272-14-16 - АС 1				РЫНОК ТОРГОВОЙ ПЛОЩАДЬЮ 900 кв.м.	
РУК. М.	КОЛЧИН			СЕЗОННАЯ ТОРГОВЛЯ	СТАДИЯ ЛИСТ ЛИСТОВ
Р.И.Н. М.	ЛИНЕЦКИЙ			Р	57
ГАП	РАБИНОВИЧ			СХЕМА РАСПОЛОЖЕНИЯ ЭЛЕМЕНТОВ КАРКАСА ПО Осям 12, 13, А, Б, В, Г, М, Н.	
ГП	КАЛЕДИНА			ЦНИИЭП	
РУК.ГР.ИИЖ	КОВАЛЬСКАЯ			ТОРГОВО-ВЫТОВАРИТЕЛЬСКИЙ КОМПЛЕКС	
РАЗРАБ.	ЛАВРОВА			г. МОСКВА	
ПРОВ.	КАЛЕДИНА				
И.КОНТР.	ВЫСОЧИН				

Типовой проект 272-14-16 Албасом I

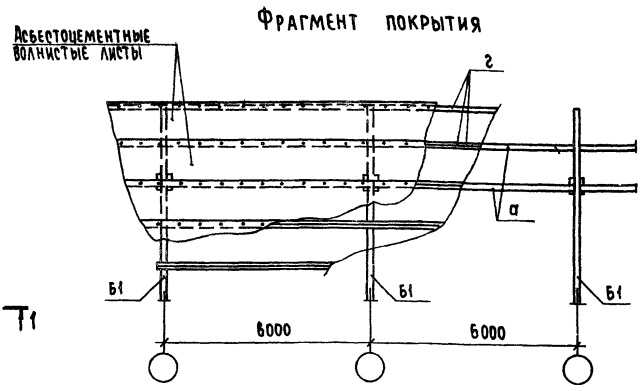
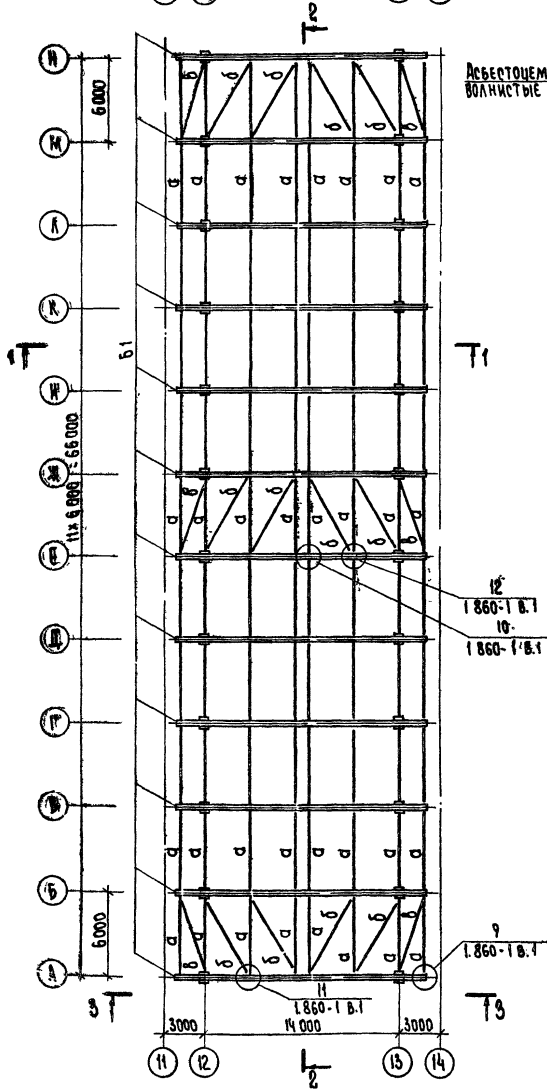
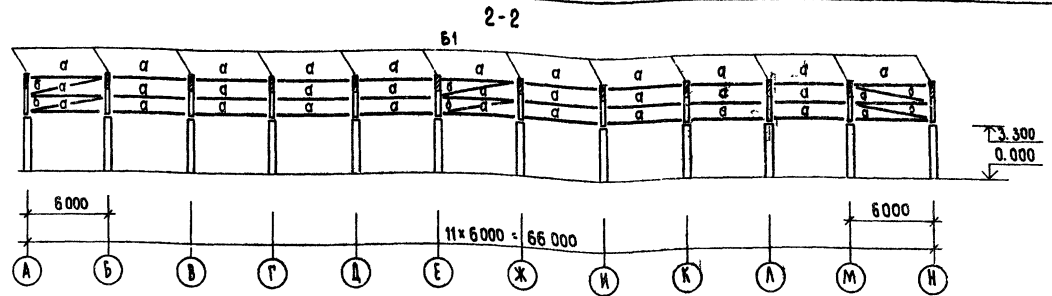
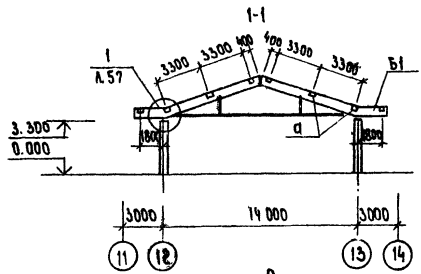

1. План навеса дан на листе 21.
2. Все деревянные элементы изготовить в соответствии с требованиями СНиП-19-75 и серии 1.860-6 вып.1 «Деревянные клееные арки».
3. Опорные части балок на длину 30см. и торцы обработать антисептическими пастами вся остальная поверхность балок покрывается горячей олифой за 2 раза.
4. Все металлические детали должны быть оцинкованы и покрашены эмалью ПФ-133.
5. Все деревянные балки и связи обработать огнезащитным покрытием ОФП-9.
6. Основные деревянные элементы подобраны из расчета обеспечения предела их огнестойкости не менее 0.5 часа (здание I степени огнестойкости).
7. Вид 3-3 дан на листе 57.

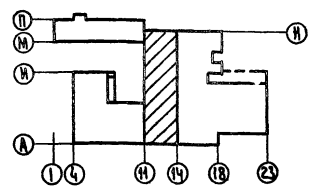

Марка поз.	Обозначение	Наименование	Кол.	Масса ед. кг	Примечание
		Изделия деревянные			
Б1	272-14-16-ИД-06.00	Балка Б1			
		Элементы связи			
а	1.860-6 вып. 1	С1-4; 130x130; Р=5800	88		
б		Брус 130x130; Р=6580	12		
в		Брус 130x130; Р=6120	6		
г		Прогон 60x220; М	1860		
д		Брус 100x100; М	178		
е		Брус 50x50; М	182		
ж		Доски 200x40; М ³	2.72		
		Изделия металлические			
	1.860-6. вып.1, л.41	МВ-1	176	3.0	
	л.42	М10-3	36	6.4	
	л.42	М11-1	352	0.3	
	л.42	М11-3	72	0.4	
	л.35	М6	228	0.2	
		Листы асбестоцементные волнистые, М ²	12320		

СОСТАВИТЕЛЬ: [Имя] ПРОЕКТИРОВЩИК: [Имя] ПРОЕКТИРОВЩИК: [Имя]

272-14-16-АС1

Рынок торговой площадью 900 кв. м.

Сезонная торговля

Схема расположения балок и связей покрытия.

ЦНИИЭП

г. Москва

ПРИВЯЗАН

ИВБ.И

РУК.МАС. ГА.ИЖМ. ГАП. ГМП. РУК.ТР. РАЗРАБ. ПРОВ. И.КОНТ.Р.

КОЛ.ЧИН. АНЧЕЧКИН. РАВИЧЕВИЧ. КАЛЕДИНА. КОБАЛЬСКАЯ. АЛАБРОВА. КАЛЕДИНА. ВЫСОЧИН.

ИТАДЧАЯ ЛИСТ

ЛИСТОВ

Р 58

ТОРГОВО-ПРОМЫСЛЕННАЯ КОМПАНИЯ